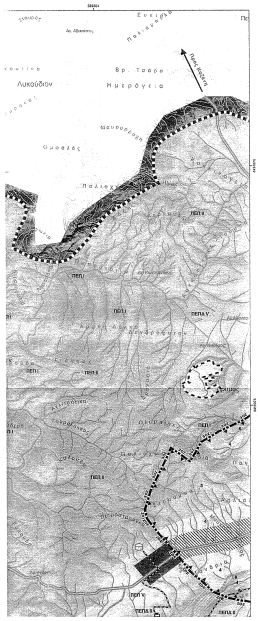

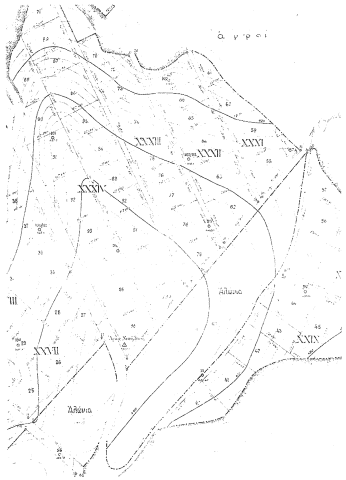

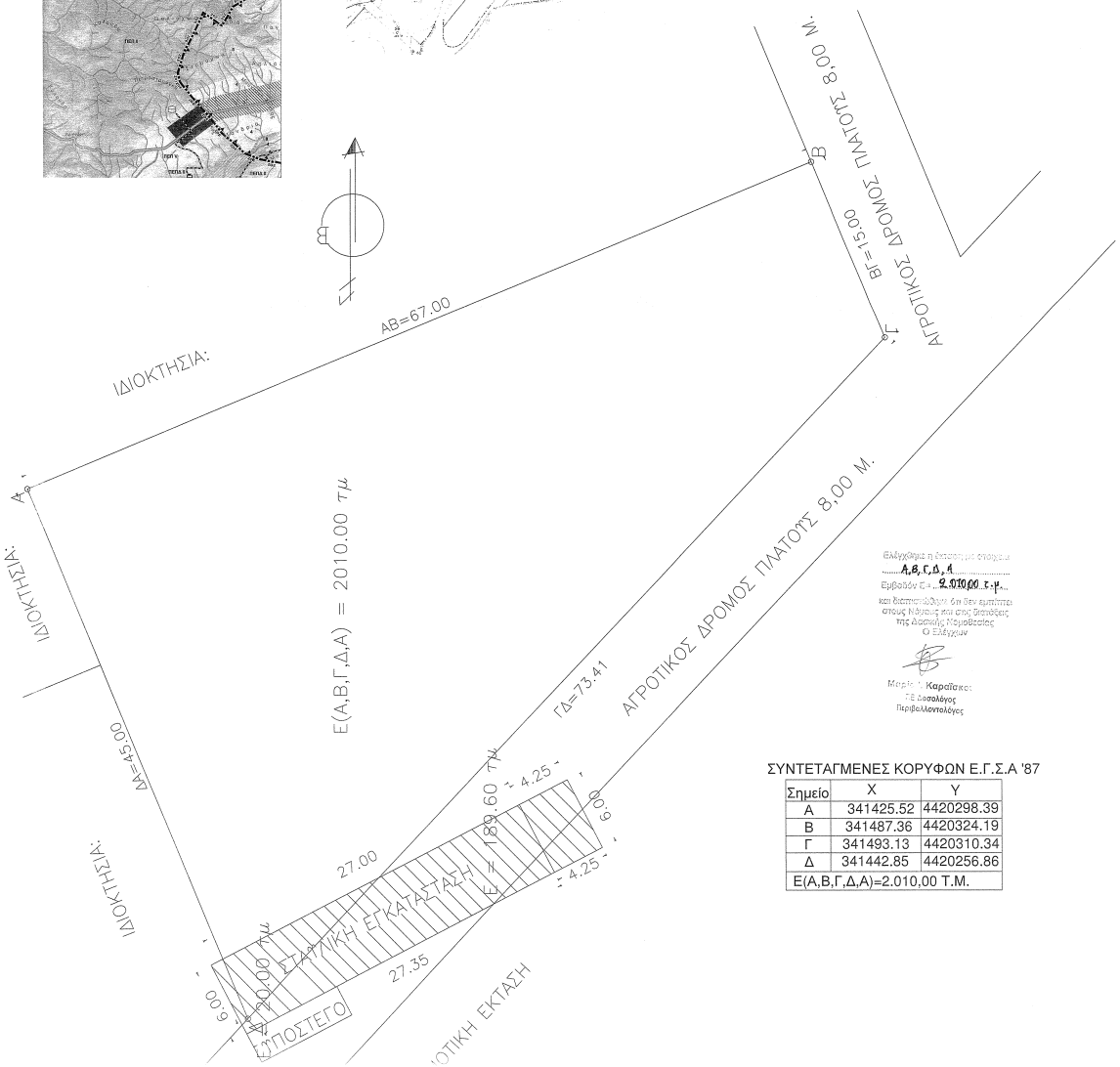

Ελέγχθηκε η έκταση με στοιχεία
.....Α,Β,Γ,Δ,Α.....
Εμβαδόν Ε = 2.010,00 τ.μ.
και βεβαιώνεται ότι δεν εμπίπτει στους Νόμους και στις Διατάξεις της Δασικής Νομοθεσίας
Ο Ελέγχων
Μαρία Ι. Καρσίδακι
ΠΕ Δασολόγος Περιβαλλοντολόγος

ΣΥΝΤΕΤΑΓΜΕΝΕΣ ΚΟΡΥΦΩΝ Ε.Γ.Σ.Α '87

Σημείο	X	Y
Α	341425.52	4420298.39
Β	341487.36	4420324.19
Γ	341493.13	4420310.34
Δ	341442.85	4420256.86
Ε(Α,Β,Γ,Δ,Α)=2.010,00 Τ.Μ.		

ΔΗΛΩΣΗ ΜΗΧΑΝΙΚΟΥ (Ν.651/77)

ΔΗΛΩΝΩ ΣΥΜΦΩΝΑ ΜΕ ΤΟ ΝΟΜΟ ΓΙΑ ΤΟ ΓΕΩΤΕΜΑΧΙΟ ΜΕ ΤΑ ΣΤΟΙΧΕΙΑ (Α,Β,Γ,Δ,Α), ΕΜΒΑΔΟΥ 2.010,00Τ.Μ.,
ΠΟΥ ΒΡΙΣΚΕΤΑΙ ΣΤΗ ΘΕΣΗ "ΑΛΩΝΙΑ", ΣΤΗΝ ΚΤΗΜΑΤΙΚΗ ΠΕΡΙΦΕΡΕΙΑ ΔΡΥΜΟΥ ΤΟΥ ΔΗΜΟΥ ΕΛΑΣΣΟΝΑΣ ΟΤΙ:

α) ΔΕΝ ΕΙΝΑΙ ΑΡΤΙΟ ΚΑΙ ΟΙΚΟΔΟΜΗΣΙΜΟ ΚΑΤΑ ΚΑΝΟΝΑ ΩΣ ΠΡΟΣΤΟ ΕΜΒΑΔΟΝ ΚΑΙ ΤΙΣ ΔΙΑΣΤΑΣΕΙΣ ΣΥΜΦΩΝΑ ΜΕ ΤΙΣ ΠΟΛΕΟΔΟΜΙΚΕΣ ΔΙΑΤΑΞΕΙΣ ΠΟΥ ΙΣΧΥΟΥΝ ΣΗΜΕΡΑ.

β) ΒΡΙΣΚΕΤΑΙ ΕΚΤΟΣ ΣΧΕΔΙΟΥ, ΕΚΤΟΣ ΟΡΙΩΝ ΟΙΚΙΣΜΟΥ ΔΡΥΜΟΥ ΚΑΙ ΕΚΤΟΣ ΖΟΕ.

γ) ΔΕΝ ΕΜΠΙΠΤΕΙ ΣΤΙΣ ΔΙΑΤΑΞΕΙΣ ΤΟΥ ΝΟΜΟΥ 1337/1983 ΠΕΡΙ ΕΙΣΦΟΡΩΝ ΣΕ ΓΗ & ΧΡΗΜΑ

δ) ΕΝΤΟΣ ΑΥΤΟΥ ΔΕ ΔΙΕΡΧΟΝΤΑΙ ΕΝΑΕΡΙΕΣ ΓΡΑΜΜΕΣ ΜΕΤΑΦΟΡΑΣ ΥΨΗΛΗΣ ΤΑΣΕΙΣ ΤΗΣ ΔΕΗ Ή ΑΓΩΓΟΣ ΤΗΣ Δ.Α.Κ. &

ε) ΕΝΤΟΣ ΑΥΤΟΥ Ή ΣΕ ΑΠΟΣΤΑΣΗ ΜΙΚΡΟΤΕΡΗ ΤΩΝ 20 Μ. ΑΠΟ ΑΥΤΟ ΔΕ ΔΙΕΡΧΕΤΑΙ ΡΕΜΑ.

Ο ΜΗΧΑΝΙΚΟΣ

ΔΗΛΩΣΗ ΙΔΙΟΚΤΗΤΗ (Ν. 4030/2011)

Η ΚΑΤΩΘΙ ΥΠΟΓΕΓΡΑΜΜΕΝΗ ΠΙΠΙΛΗΣ ΒΑΣΙΛΕΙΟΣ ΔΗΛΩΝΩ ΟΤΙ:

- ΤΑ ΟΡΙΑ ΤΟΥ ΓΕΩΤΕΜΑΧΙΟΥ ΜΕ ΣΤΟΙΧΕΙΑ (Α,Β,Γ,Δ,Α) ΚΑΙ ΕΜΒΑΔΟΝ 2.010,00 Τ.Μ. ΠΟΥ ΒΡΙΣΚΕΤΑΙ ΣΤΗ ΘΕΣΗ "ΑΛΩΝΙΑ" ΤΗΣ ΤΟΠΙΚΗΣ ΚΟΙΝΟΤΗΤΑΣ ΔΡΥΜΟΥ ΤΟΥ ΔΗΜΟΥ ΕΛΑΣΣΟΝΑΣ, ΥΠΕΔΕΙΧΘΗΣΑΝ ΑΠΟ ΕΜΕΝΑ ΚΑΙ
- ΕΥΘΥΝΟΜΑΙ ΓΙΑ ΤΗΝ ΑΚΡΙΒΕΙΑ ΤΩΝ ΔΗΛΟΥΜΕΝΩΝ ΟΡΙΩΝ ΤΟΥ ΓΕΩΤΕΜΑΧΙΟΥ ΚΑΙ ΓΙΑ ΤΗΝ ΥΠΑΡΞΗ ΚΑΙ ΤΗΝ ΑΙΤΙΑ ΤΟΥ ΔΙΚΑΙΩΜΑΤΟΣ ΜΟΥ ΝΑ ΖΗΤΗΣΩ ΤΗΝ ΕΚΔΟΣΗ ΑΔΕΙΑΣ ΛΕΙΤΟΥΡΓΙΑΣ ΓΙΑ ΠΟΙΜΝΙΟΣΤΑΣΙΟ.

Ο ΔΗΛΩΝ

ΕΜΒΑΔΟΝ ΓΕΩΤΕΜΑΧΙΟΥ

$E_{A,B,\Gamma,\Delta,A}$: 2.010,00 Τ.Μ.

ΠΑΡΑΤΗΡΗΣΕΙΣ:

1. ΤΟ ΔΙΑΓΡΑΜΜΑ ΕΙΝΑΙ ΕΝΤΑΓΜΕΝΟ ΣΤΟ ΚΡΑΤΙΚΟ ΣΥΣΤΗΜΑ ΣΥΝΤΕΤΑΓΜΕΝΩΝ Ε.Γ.Σ.Α.'87
2. ΟΙ ΔΙΑΣΤΑΣΕΙΣ ΚΑΙ ΤΑ ΕΜΒΑΔΑ ΥΠΟΛΟΓΙΣΤΗΚΑΝ ΑΝΑΛΥΤΙΚΑ ΑΠΟ ΤΙΣ ΣΥΝΤΕΤΑΓΜΕΝΕΣ ΤΩΝ ΚΟΡΥΦΩΝ
3. Η ΕΞΑΡΤΗΣΗ ΑΠΟ ΤΟ ΕΓΣΑ '87 ΠΡΑΓΜΑΤΟΠΟΙΗΘΗΚΕ ΜΕ ΣΥΣΤΗΜΑ GPS ΚΑΙ ΚΑΝΟΝΤΑΣ ΧΡΗΣΗ ΤΟΥ ΤΡΙΓΩΝΟΜΕΤΡΙΚΟΥ ΣΗΜΕΙΟΥ ΤΗΣ Γ.Υ.Σ. ΗΑΤΤ ΜΕ ΣΥΝΤΕΤΑΓΜΕΝΕΣ (χ,y,H). Ή Η ΕΞΑΡΤΗΣΗ ΑΠΟ ΤΟ ΕΓΣΑ '87 ΠΡΑΓΜΑΤΟΠΟΙΗΘΗΚΕ ΜΕ ΣΥΣΤΗΜΑ GPS ΚΑΙ ΚΑΝΟΝΤΑΣ ΧΡΗΣΗ ΤΟΥ ΕΛΛΗΝΙΚΟΥ ΣΥΣΤΗΜΑΤΟΣ ΕΝΤΟΠΙΣΜΟΥ –HEROS

ΕΡΓΟ	ΣΤΑΥΛΙΚΗ ΕΓΚΑΤΑΣΤΑΣΗ
ΘΕΣΗ	ΘΕΣΗ "ΑΛΩΝΙΑ"–ΚΤΗΜΑΤΙΚΗ ΠΕΡΙΦΕΡΕΙΑ ΔΡΥΜΟΥ – Δ.ΕΛΑΣΣΟΝΑΣ
ΕΡΓΟΔΟΤΗΣ	ΠΙΠΙΛΗΣ ΒΑΣΙΛΕΙΟΣ ΤΟΥ ΙΩΑΝΝΗ
ΜΕΛΕΤΗΤΗΣ''	ΣΑΜΟΛΑΔΟΣ ΔΗΜΗΤΡΙΟΣ ΠΟΛΙΤΙΚΟΣ ΜΗΧΑΝΙΚΟΣ
ΘΕΜΑ ΤΟΠΟΓΡΑΦΙΚΟ ΔΙΑΓΡΑΜΜΑ	ΑΡ. ΣΧ. Α 1 ΚΛ.1/200

ΦΕΒΡΟΥΑΡΙΟΣ 2015

ΣΦΡ. ΜΗΧΑΝΙΚΟΥ	ΣΦΡ. ΥΠΗΡΕΣΙΑΣ
ΣΑΜΟΛΑΔΟΣ ΠΕΡ. ΔΗΜΗΤΡΙΟΣ ΠΟΛ. ΜΗΧΑΝΙΚΟΣ Ε.Δ.Ε. - ΑΡ.ΜΗΤΡ. 57570 ΘΕΜΙΣΤΟΚΛΕΟΥΣ 6 - ΕΛΑΣΣΟΝΑ ΤΗΛ.: 24930 24192 - ΚΙΝ: 6977 464 855 ΑΦΜ: 134435279 - ΔΟΥ: Α'ΛΑΡΙΣΑΣ (ΕΛΑΣΣΟΝΑΣ)	ΘΕΩΡΗΘΗΚΕ Και συνοδεύει το με αριθμ. 1913/113385/27-6-15 Δόσεις Εν 29-6-15 Ζωή Φάτκα Δημότης