

**ΑΠΟΣΠΑΣΜΑ ΕΥΡΥΤΕΡΗΣ ΠΕΡΙΟΧΗΣ  
ΦΥΛΛΟ ΧΑΡΤΗΣ ΓΗΣ 1:50000**

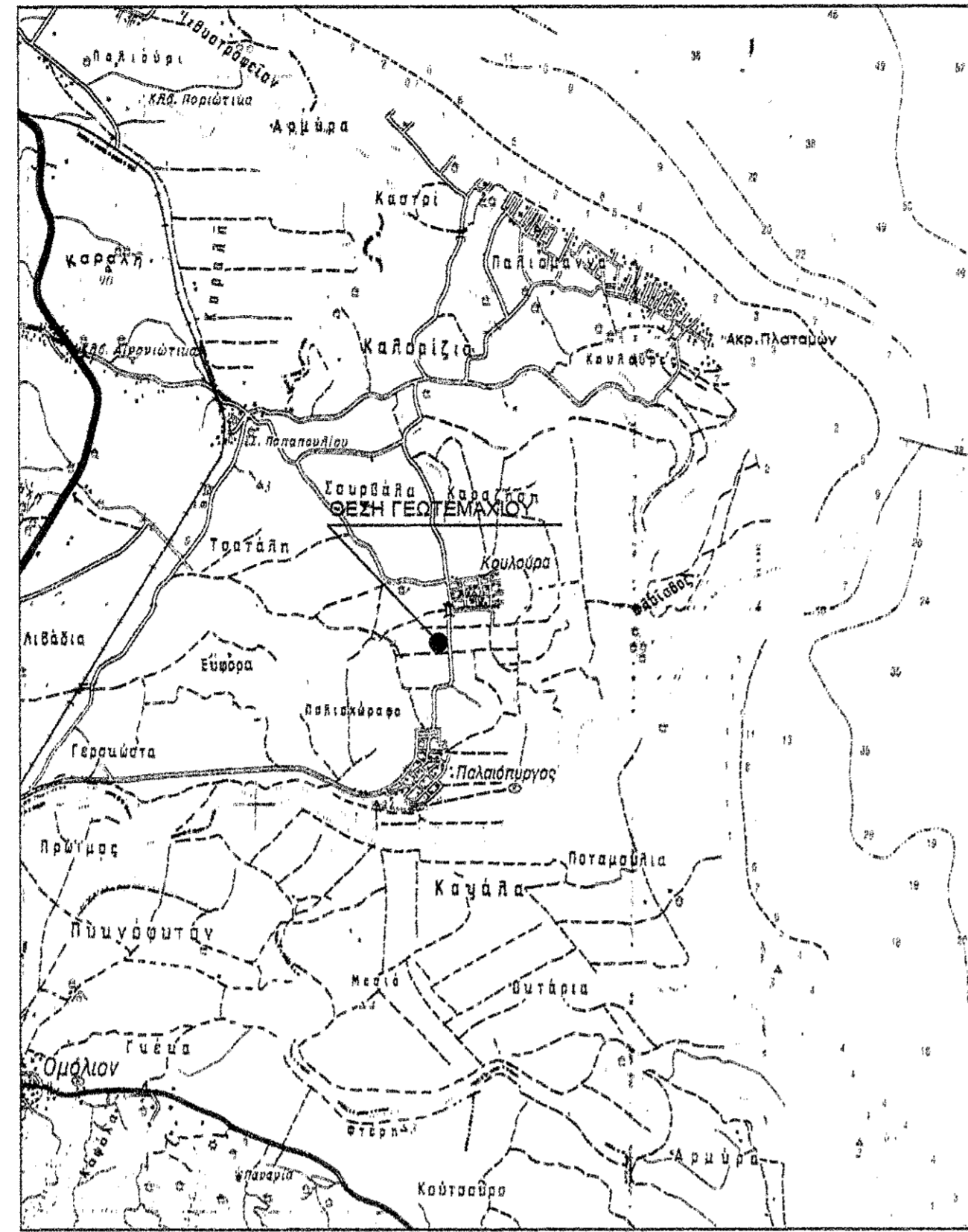

**ΑΠΟΣΠΑΣΜΑ ΔΙΑΝΟΜΗΣ 1932**

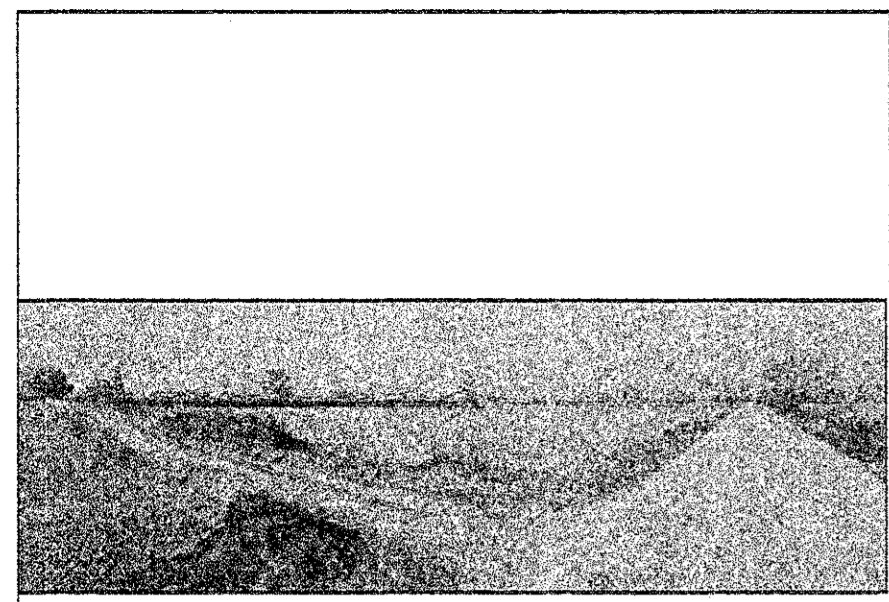
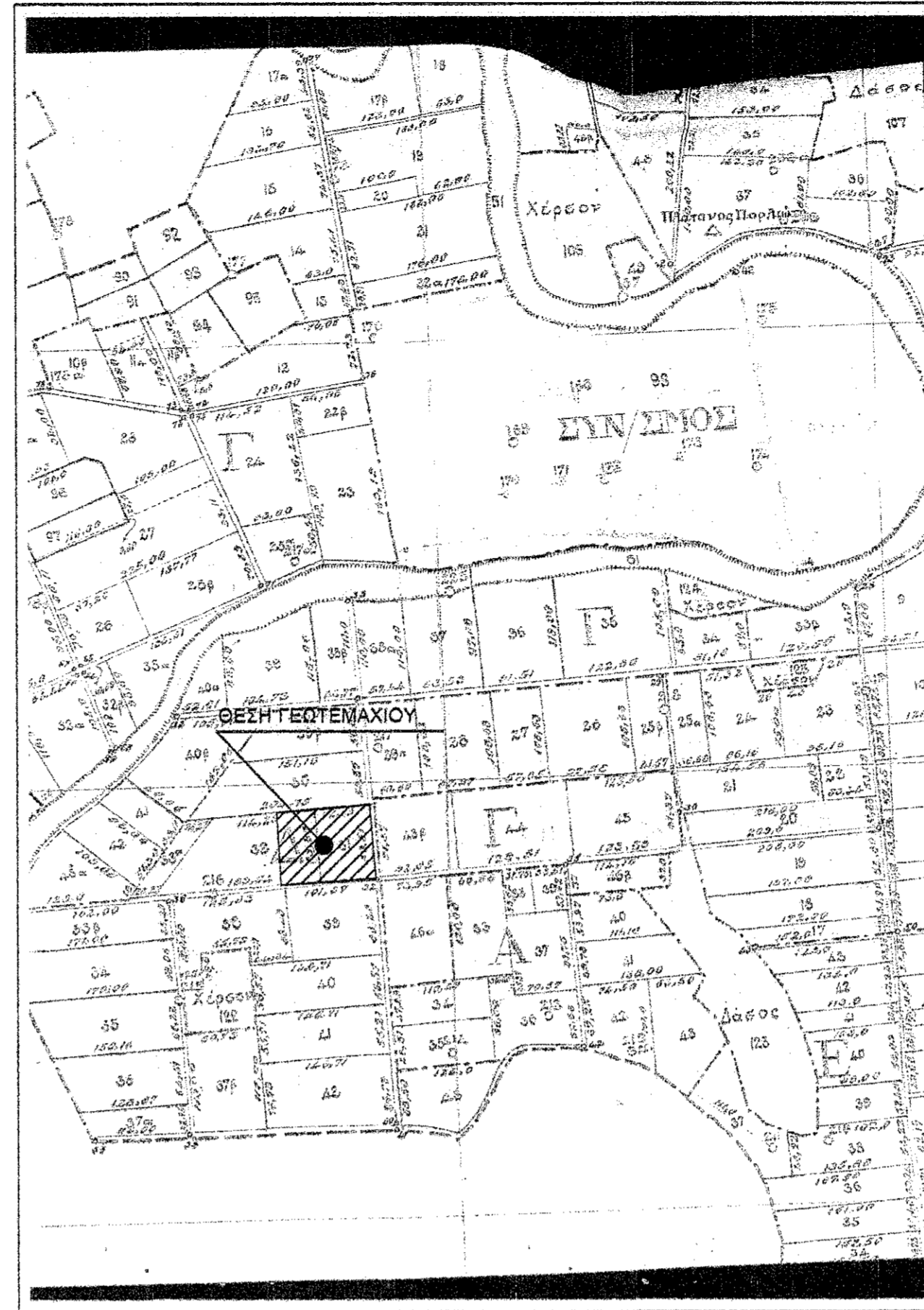

ΦΩΤΟΓΡΑΦΙΑ ΑΠΟ ΘΕΣΗ ΛΗΨΗΣ 1



ΦΩΤΟΓΡΑΦΙΑ ΑΠΟ ΘΕΣΗ ΛΗΨΗΣ 2

**ΤΟΠΟΓΡΑΦΙΚΟ ΔΙΑΓΡΑΜΜΑ**

Το παρόν τοπογραφικό διάγραμμα ανταποκρίνεται στην πραγματικότητα και αποτελεί αντικείμενο υφός της από... Δ.Τ. / 22. - 6. - 2015..... έκθεσης αυτοψίας της έξι

Αριθμ. 22-6-2015.  
Π. Βασιλείου

Μελέτη: Π. Βασιλείου  
Δασολογός

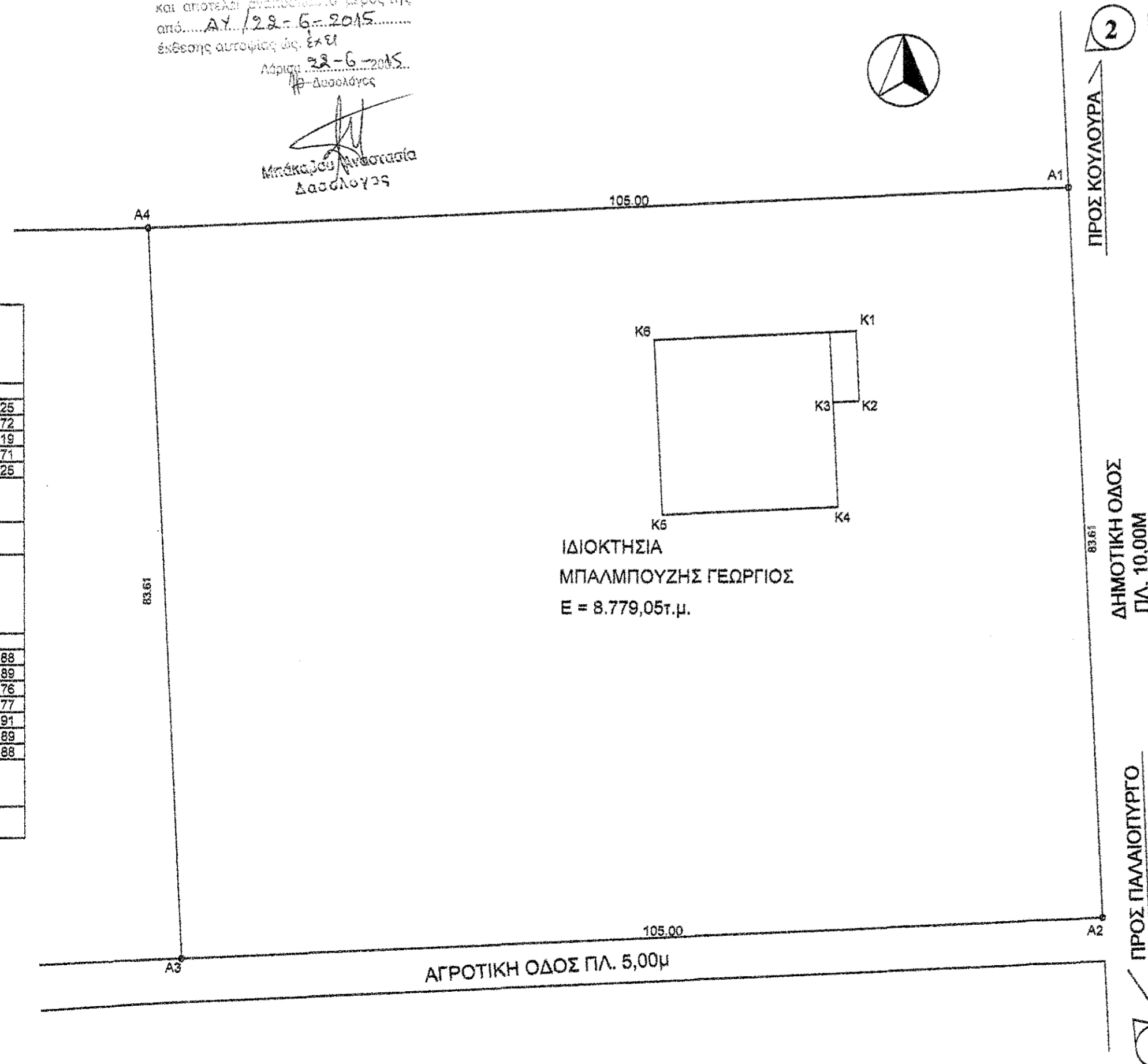

ΠΙΝΑΚΑΣ ΣΥΝΟΧΩΝ  
ΚΟΥΡΥΦΩΝ ΙΔΙΟΚΤΗΣΙΑΣ  
(ΕΓΣΑ '87)

ΣΗΜΕΙΟ	X	Y
A1	387484.65	44202810.25
A2	387469.22	4420226.72
A3	387364.32	4420222.19
A4	387360.74	4420305.71
A1	387484.65	4420310.26

$E = 1/2 \sum (X_i + X_{i+1})(Y_i - Y_{i+1})$

$E = 8.779,05 \mu^2$

ΠΙΝΑΚΑΣ ΣΥΝΟΧΩΝ  
ΚΟΥΡΥΦΩΝ ΜΕΛ. ΚΤΙΣΜΑΤΟΣ  
(ΕΓΣΑ '87)

ΣΗΜΕΙΟ	X	Y
K1	387441.33	4420283.88
K2	387441.67	4420285.89
K3	387436.67	4420285.76
K4	387439.19	4420213.77
K5	387419.24	4420212.61
K6	387418.36	4420282.69
K1	387441.33	4420283.88

$E = 1/2 \sum (X_i + X_{i+1})(Y_i - Y_{i+1})$

$E = 424,00 \mu^2$

ΔΙΑΣΤΗΡΗΜΑΤΟΣ (N. 65172)  
Απόφαση σύμφωνα με τον νόμο για το γκαρτσίνο με στοιχεία "Α1-Α2-Α3-Α4-Α1" και με αριθμόν 8779/05η, που βρίσκεται στην κτηματολόγιο αρμοδιότητας της Γ.Κ. Κορυμβόσσης Δ. Τμήτου (Π.Ε. Θεσσαλίας) επί: α) γης άρσης και ανακατανομής κατά κανονικό σύστημα με τις πολεοδομικές διατάξεις που ισχύουν σήμερα, β) έκτασης τριών στρεμμάτων, εκτός όρων εισαγωγής κοινοτήτων, γ) δεν υπάρχει στις διατάξεις του Ν. 1337/83 περί εισαγωγής σε γη και χρήση, δ) είναι έγκυρη οι διατάξεις σχετικά με τις μεταφορές γης από τον Δ.Ε.Π. σχετικά με τον αριθμό 2009 και είναι έγκυρη ΣΥΜΠΛΗΡΩΜΑΤΩΣ ΤΕΛΟΥΣ και είναι έγκυρη πολεοδομική στο σχέδιο αυτό ή σε οποιαδήποτε περίπτωση που ούσα από τον διατάξεις γης.

Ο ΜΗΧΑΝΙΚΟΣ

ΚΟΥΛΩΤΣΙΟΣ ΚΩΝ/ΝΟΣ  
ΔΙΠΛ. ΠΟΛΙΤΙΚΟΣ ΜΗΧΑΝΙΚΟΣ Α.Π.Θ.  
ΜΕΛΟΣ Τ.Ε.Ε. ΑΡ.Μ. ΜΗΤΡΩΟΥ 99953  
ΒΕΛΗ 6, ΑΡ.Π.Ε.Α - Τ.Κ. 41222  
ΤΗΛ. 2410 537377 - 6944 254999  
Α.Φ.Μ. 117309365 - Α' ΔΟΥ ΑΡΔΙΣΣΑΣ

ΔΙΑΣΤΗΡΗΜΑΤΟΣ (N. 40302011)  
Ο κύριος υπεργραμμένος κ. Μπαλαμπουζής Γεωργίου δηλώνει ότι: α) τα όρια του γκαρτσίνο με στοιχεία "Α1-Α2-Α3-Α4-Α1" και με αριθμόν 8779/05η που βρίσκεται στην κτηματολόγιο αρμοδιότητας της Γ.Κ. Κορυμβόσσης Δ. Τμήτου (Π.Ε. Θεσσαλίας) ανταποκρίνεται στην πραγματικότητα, β) ο κύριος υπεργραμμένος κ. Μπαλαμπουζής Γεωργίου δηλώνει ότι η γη αυτή του διατίθεται με το σχέδιο αυτό ή σε οποιαδήποτε περίπτωση που ούσα από τον διατάξεις γης.

Ο ΔΙΑΣΤΗΡΗΜΑΤΟΣ

ΕΜΒΛΩΣΗ ΟΙΚΟΔΟΜΩΝ (N. 40302011)  
ΠΑΡΑΤΗΡΗΣΕΙΣ:

- Το διάγραμμα είναι αντίγραφο από κτηματολόγιο αρμοδιότητας της Γ.Κ. Κορυμβόσσης Δ. Τμήτου (Π.Ε. Θεσσαλίας).
- Οι διαστάσεις και το μέγεθος του γκαρτσίνο αντιστοιχούν από τις μετρήσεις που κινήθηκαν.
- Η έκταση της γης είναι 8,779,05 μ<sup>2</sup> και η έκταση του κτιρίου είναι 424,00 μ<sup>2</sup>.

ΟΡΟΙ ΔΟΜΗΣΗΣ  
ΟΡΟΙ ΔΟΜΗΣΗΣ ΕΚΤΟΣ ΣΧΕΔΙΟΥ (Π.Δ. 24-06-1985 ΘΕΚ 270 Δ & Ν.3212 ΘΕΚ 308Α/31-12-2003)  
Αρ.πρωτ. κατά κλήση: (για πρόταση σε κτηματολόγιο έργο) 400,00η. • Πρόταση = 25,00η.

(για πρόταση σε Διεύθυνση, Εθνικές, Περιφερειακές, Δημοτικές και Κοινοτικές εφόδες σε κτηματολόγιο αρμοδιότητας της Γ.Κ. Κορυμβόσσης Δ. Τμήτου (Π.Ε. Θεσσαλίας))  
Επιτόκιο = 4,00η. • Πρόταση = 4,00η. • Εύρεση = 4,00η.

Αρ.πρωτ. κατά παρέκκλιση: (για πρόταση σε έργο) 400,00η. • Πρόταση = 25,00η.

(για πρόταση σε Διεύθυνση, Εθνικές, Περιφερειακές, Δημοτικές και Κοινοτικές εφόδες σε κτηματολόγιο αρμοδιότητας της Γ.Κ. Κορυμβόσσης Δ. Τμήτου (Π.Ε. Θεσσαλίας))  
Επιτόκιο = 2,00η. • Πρόταση = 2,00η. • Εύρεση = 2,00η. (από 12-10-1978)  
Επιτόκιο = 12,00η. • Πρόταση = 20,00η. • Εύρεση = 20,00η. (από 12-09-1983)  
Επιτόκιο = 7,00η. • Πρόταση = 10,00η. • Εύρεση = 15,00η. (από 12-11-1982)

Εφόδ. της κόπησης σύμφωνα με τον Ν. 24-04-1977  
Επιτόκιο = 2000,00η.

ΟΡΟΙ ΔΟΜΗΣΗΣ ΓΙΑ ΔΙΟΤΕΧΝΙΚΑ ΚΤΙΡΙΑ  
Επιτόκιο: 0,00η  
Εύρεση: 21,00η  
Υπό κτήματα: 15,00η  
Απόσταση Δ: 15,00η

ΕΡΓΟ : ΑΝΕΓΕΡΣΗ ΔΙΑΛΟΓΗΤΗΡΙΟΥ  
ΨΥΓΓΕΙΩΝ ΑΚΤΙΝΙΔΙΩΝ

ΙΔΙΟΚΤΗΤΗΣ : ΜΠΑΛΑΜΠΟΥΖΗΣ ΓΕΩΡΓΙΟΣ

ΤΟΠΟΘΕΣΙΑ : Τ.Κ. ΚΟΥΛΟΥΡΑΣ, Δ. ΤΕΜΠΩΝ

ΘΕΜΑ ΣΧΕΔΙΟΥ : ΤΟΠΟΓΡΑΦΙΚΟ ΔΙΑΓΡΑΜΜΑ  
ΑΡ. ΣΧΕΔΙΟΥ : Τ1

ΜΕΛΕΤΗΤΗΣ : ΚΟΥΛΩΤΣΙΟΣ ΚΩΝ/ΝΟΣ  
ΠΟΛΙΤΙΚΟΣ ΜΗΧΑΝΙΚΟΣ Α.Π.Θ.

ΧΡΟΝΟΣ : ΜΑΙΟΣ 2015

ΚΛΙΜΑΚΑ : 1 / 500

ΣΦΡΑΓΙΔΑ - ΥΠΟΓΡΑΦΗ  
ΚΟΥΛΩΤΣΙΟΣ ΚΩΝ/ΝΟΣ  
ΔΙΠΛ. ΠΟΛΙΤΙΚΟΣ ΜΗΧΑΝΙΚΟΣ Α.Π.Θ.  
ΜΕΛΟΣ Τ.Ε.Ε. ΑΡ.Μ. ΜΗΤΡΩΟΥ 99953  
ΒΕΛΗ 6, ΑΡ.Π.Ε.Α - Τ.Κ. 41222  
ΤΗΛ. 2410 537377 - 6944 254999  
Α.Φ.Μ. 117309365 - Α' ΔΟΥ ΑΡΔΙΣΣΑΣ

ΕΛΕΓΧΟΣ  
Το παρόν τοπογραφικό διάγραμμα ανταποκρίνεται στην πραγματικότητα και αποτελεί αντικείμενο υφός της από... Δ.Τ. / 22. - 6. - 2015..... έκθεσης αυτοψίας της έξι  
Αριθμ. 22-6-2015.  
Π. Βασιλείου  
Δασολογός