

ΠΙΝΑΚΑΣ ΣΥΝΤΕΤΑΓΜΕΝΩΝ ΓΗΠΕΔΟΥ ΕΓΣΑ '87

	X	Z
A	464797,54	4241584,92
B	464599,29	4241609,08
A1	464678,29	4241614,25
Π	464691,50	4241662,94
E	464698,93	4241660,75
Z	464815,01	4241626,91

ΕΜΒΑΔΟ: E=6.003,72 τ.μ.

	X	Z
Γ	464605,90	4241632,30
M	464580,76	4241637,45
Ψ	464582,78	4241645,46
X	464592,72	4241675,76
Φ	464600,14	4241695,45
Υ	464605,66	4241713,05
T	464606,89	4241718,84
A2	464633,38	4241724,46
Δ	464619,80	4241683,66

ΕΜΒΑΔΟ: E=6.003,72 τ.μ.

ΟΡΟΙ ΔΟΜΗΣΗΣ
 Π.Δ. 24/31-5-1985 Φ.Ε.Κ. 270 Δ'
 ΕΚΤΟΣ ΣΧΕΔΙΟΥ

ΚΑΝΟΝΑΣ

1. ΑΡΤΙΟΤΗΤΑ E = 4000,00 τ.μ.
2. Μέγιστο ποσοστό κάλυψης 10 %
3. Συντελεστής δόμησης 0,20 ≤ 200,00τ.μ.
4. Συντελεστής Όγκου 5,50 * σ.δ.
5. Μέγιστο επιτρεπόμενο ύψος 7,50 μ.
6. Απόσταση Δ 15,00 μ.

Αφετηρία τμών το περίεξ διαμορφωμένο έδαφος

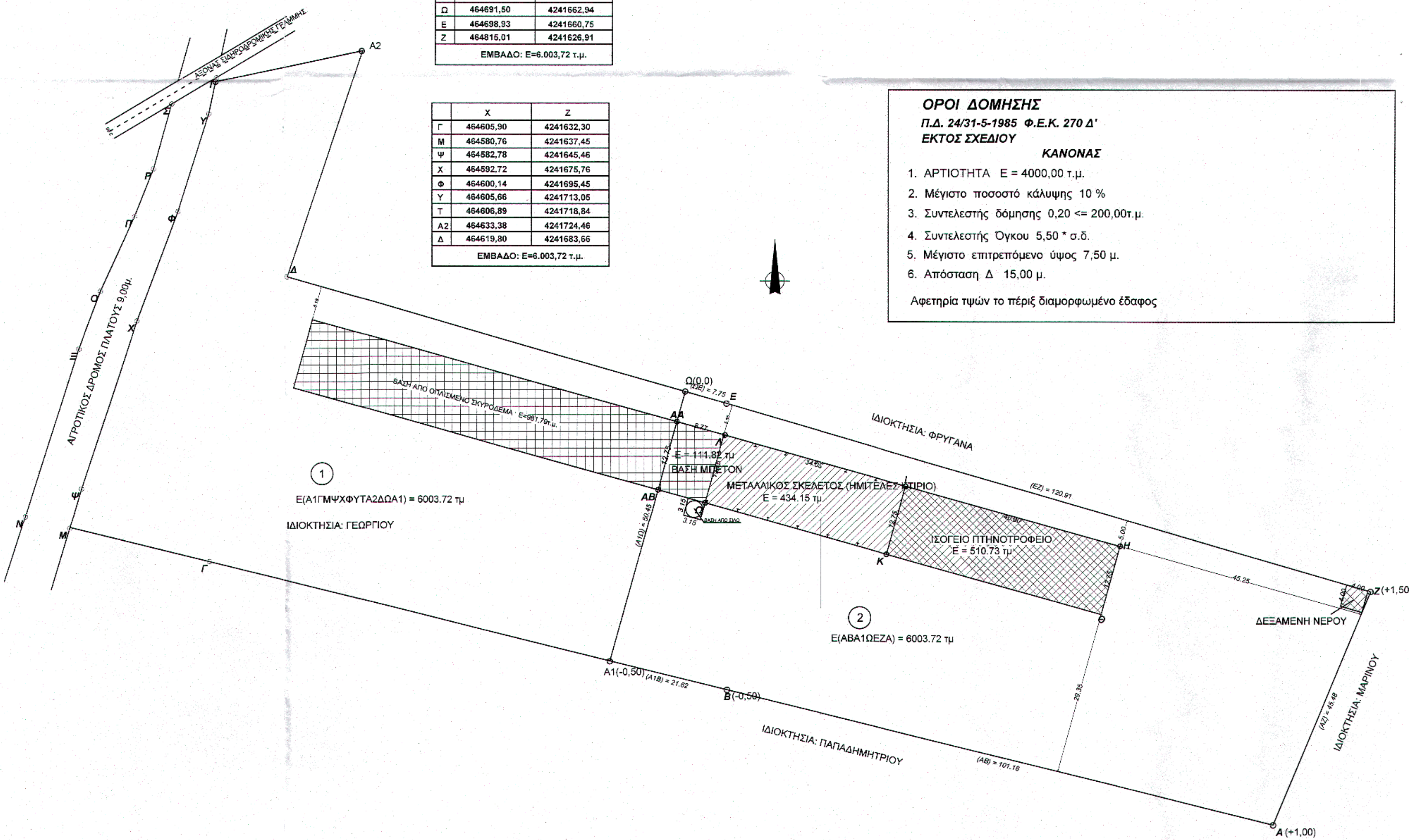

Τεχνικό Γραφείο Μελετών & Κατασκευών
ΦΑΝΗ ΚΩΔΩΝΑ - ΓΡΗΓΟΡΗΣ ΑΝΤΩΝΑΚΟΣ
 Σαυγένους 4α - 32009 Σχηματάρι Βοιωτίας
 τηλ: 2262059536 6945331440, 6947840991 fax: 2262300769 e-mail: gantona@tee.gr

Εργοδότης
ΓΕΩΡΓΙΟΥ ΔΗΜΗΤΡΙΟΣ

Εργο
 ΑΠΟΠΕΡΑΤΩΣΗ ΙΣΟΓΕΙΟΥ ΜΕΤΑΛΛΙΚΟΥ ΚΤΙΡΙΟΥ (ΠΤΗΝΟΤΡΟΦΕΙΟ) ΠΟΥ
 ΕΧΕΙ ΤΑΚΤΟΠΟΙΗΘΕΙ ΜΕ ΤΟΝ Ν. 4178/13

Θέση
 "ΛΙΟΥΓΚΟ" ΚΤ. ΠΕΡ. ΣΧΗΜΑΤΑΡΙΟΥ ΔΗΜΟΣ ΤΑΝΑΓΡΑΣ

Μελετητής
ΦΑΝΗ ΚΩΔΩΝΑ

Θέμα Σχεδίου
ΔΙΑΓΡΑΜΜΑ ΔΟΜΗΣΗΣ

Αρ. Σχεδίου
A-2

Χρόνος Μελέτης
ΙΟΥΝΙΟΣ 2015

Κλίμακα
1:500

Υπογραφή - Σφραγίδα

ΦΑΝΗ Η. ΚΩΔΩΝΑ
 ΔΙΠΛ. ΠΟΛΙΤΙΚΟΣ ΜΗΧΑΝΙΚΟΣ
 ΠΑΝΕΠΙΣΤΗΜΙΟΥ ΠΑΤΡΩΝ
 ΜΕΛΟΣ ΤΕΕ - ΑΡΙΘΜΟΣ ΜΗΤΡΩΟΥ: 68966
 ΣΑΥΓΕΝΟΥΣ 4, 32009, ΣΧΗΜΑΤΑΡΙ ΒΟΙΩΤΙΑΣ
 τηλ: 2262059536, 6945331440 - fax: 2262300769

Ερωτήρια Θεώρηση και προσάρτημα
 Εργο αριθμ. 2762/12.596
 Ημερ. 14-7-2011
 Ο Διοργάνων
 ΑΜΟΙΒΗ ΚΑΙ ΚΩΔΩΝΑΣ
 ΔΙΣΤΑΘΕΥΣ