

ΑΠΟΣΠΑΣΜΑ ΧΑΡΤΟΥ Γ.Υ.Σ.-5128/1
ΚΑΙΜΑΚΑ 1:5000

ΔΕΝ ΔΙΑΤΙΘΕΤΑΙ ΑΠΟ ΤΗΝ Γ.Υ.Σ.

ΑΠΟΣΠΑΣΜΑ ΧΑΡΤΟΥ Γ.Υ.Σ.-ΑΓΝΑΝΤΑ
ΚΑΙΜΑΚΑ 1:50000

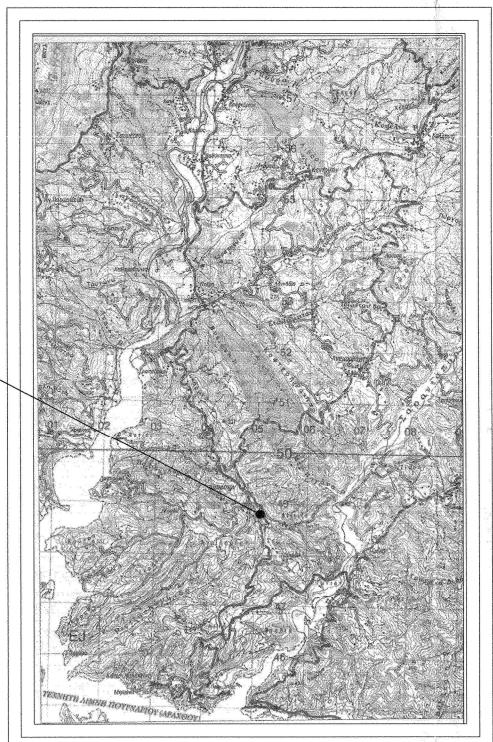

ΕΛΛΗΝΙΚΗ ΔΗΜΟΚΡΑΤΙΑ
ΑΠΟΚΕΝΤΡΩΜΕΝΗ ΔΙΟΙΚΗΣΗ
ΗΠΕΙΡΟΥ - ΔΥΤ. ΜΑΚΗΔΟΝΙΑΣ
Δ/ΝΣΗ ΔΑΣΩΝ ΑΡΤΑΣ
Το ποσό των 29972/2015/7-7-2015
29972/2015/7-7-2015
7-7-2015
Θεόδωρος Α. Κουβάς
ΔΑΣΑΡΧΗΣ
ΜΕΓ. ΒΑΜΟΣ

ΣΥΝΤΕΤΑΓΜΕΝΕΣ ΚΟΡΥΦΩΝ
ΣΕ ΒΕΓΣΑ '87

Α/Α	X	Y
A	246133.75	4322413.35
B	246150.00	4322409.75
Γ	246156.54	4322439.03
Δ	246140.24	4322442.64

ΥΠΟΜΝΗΜΑ

1. ΝΟΜΟΙ ΠΕΡΙ ΚΙΝΗΤΗΣ ΤΗΛΕΦΩΝΙΑΣ

ΟΡΟΙ ΔΟΜΗΣΗΣ ΚΙΝΗΤΗΣ ΤΗΛΕΦΩΝΙΑΣ
Ν. 2146/93 άρθρο 41 Φ.Ε.Κ. 86Α/28-05-1993
Ν. 2075/92 άρθρο 24Α (Φ.Ε.Κ. 128Α)
Ν. 2801/2000 άρθρο 1 Φ.Ε.Κ. 44Α/03-03-2000
Ν.3431/2006, Ν.4553/2012, Ν.4070/2012

ΕΡΓΟΝΟΜΟ ΥΠΕΧΩΣ
ΕΠ. 36/1988 ΕΠ. 32/98 ΕΠ. 1203
ΕΓΓΡΑΦΟ ΥΠΕΚΑ ΥΠ. ΑΡ. ΠΡΟΤ. 57080/3-2012

ΠΡΟΣΤΑΞΕΙΣ ΕΠΙ ΕΛΑΦΟΥΣ

- ΕΠΙΤΡΕΠΕΤΑΙ Η ΚΑΤΑΣΚΕΥΗ ΣΤΩΝ ΚΑΙ ΣΕ ΜΗ ΑΡΤΙΑ ΟΙΚΟΠΕΔΑ ΜΕ ΕΛΑΧΙΣΤΟ ΕΜΒΑΔΟΝ 500,00μ.μ.
- ΜΕΓΙΣΤΟ ΕΜΒΑΔΟΝ ΟΙΚΟΠΕΔΟΥ 35,00μ.μ.
- ΜΕΓΙΣΤΟ ΥΨΟΣ ΟΙΚΟΠΕΔΟΥ 3,50μ., ΣΕ ΠΕΡΙΤΤΩΝΗ ΚΑΤΑΣΚΕΥΗ
- ΣΤΕΡΕΟ ΤΟ ΜΕΓΙΣΤΟ ΥΨΟΣ ΔΕΝ ΠΡΕΠΕΙ ΝΑ ΕΙΝΑΙ ΜΕΓΑΛΥΤΕΡΟ
- ΠΛΑΤΗΣ ΑΠΟΣΤΑΣΕΙΣ ΠΥΛΩΝΑ ΚΑΙ ΟΙΚΟΠΕΔΟΥ 5,00μ. ΑΠΟ ΤΑ ΟΡΙΑ ΤΟΥ ΟΙΚΟΠΕΔΟΥ

2. ΕΜΒΑΔΟΝ ΟΙΚΟΠΕΔΟΥ (ΑΒΓΔΑ)

E= 500,07 μ.μ.

3. ΑΦΕΤΗΡΙΑ ΥΦΟΜΕΤΡΩΝ

=0,00 = +546,00 (ΜΔΜ)

4. ΘΕΣΗ ΚΕΡΑΙΑΣ ΣΕ ΣΥΝΝΕΣ ΕΙΣΑΨΤ

λ = 21°03'27"
φ = 39°17'02"

5. ΘΕΣΗ ΚΕΡΑΙΑΣ ΣΕ ΣΥΝΝΕΣ ΕΙΣ Δ

λ = 21°03'35"
φ = 39°17'15"

6. ΘΕΣΗ ΚΕΡΑΙΑΣ ΣΕ ΣΥΝΝΕΣ WGS84

λ = 21°03'27"
φ = 39°17'11"

ΕΡΓΟ ΟΤΕ		Cosmote ΚΙΝΗΤΗΣ ΤΗΛΕΠΙΚΟΙΝΩΝΙΑΣ Α.Ε.									
ΕΡΓΟ ΕΓΚΑΤΑΣΤΑΣΗ ΔΟΜΙΚΩΝ ΚΑΤΑΣΚΕΥΩΝ ΣΤΑΘΜΟΥ ΡΑΔΙΟΕΠΙΚΟΙΝΩΝΙΑΣ ΔΙΣΤΡΑΤΟ ΣΑΡ (140 4183)											
ΘΕΣΗ ΘΕΣΗ ΠΡ. ΗΛΙΑΣ ΔΙΣΤΡΑΤΟΥ, ΔΗΜΟΣ ΚΕΝΤΡΙΚΩΝ ΤΖΟΥΜΕΡΚΩΝ, ΠΕΡ. ΕΝΟΤ. ΑΡΤΑΣ, ΠΕΡ. ΗΠΕΙΡΟΥ											
ΘΕΜΑ ΣΧΕΔΙΟΥ		ΑΡΙΘΜΟΣ ΣΧΕΔΙΟΥ									
ΤΟΠΟΓΡΑΦΙΚΟ ΔΙΑΓΡΑΜΜΑ		D001									
		ΚΩΔΙΚΟΣ ΕΡΓΟΥ 140 4183									
ΑΝΑΛΟΧΟΣ	ΜΕΛΕΤΗΤΗΣ										
Φ. ΓΡΑΜΜΑΤΗΣ ΜΟΝΟΠΡΟΣΩΠΗ ΙΚΕ ΤΕΧΝΙΚΗ ΕΤΑΙΡΕΙΑ	ΦΩΤΗΣ ΓΡΑΜΜΑΤΗΣ ΠΟΛΙΤΙΚΟΣ ΜΗΧΑΝΙΚΟΣ										
Φ. ΓΡΑΜΜΑΤΗΣ & ΣΥΝΕΡΓΑΤΕΣ ΜΟΝΟΠΡΟΣΩΠΗ Ι.Κ.Ε. ΜΕΛΕΤΗΤΙΚΗ-ΤΕΧΝΙΚΗ ΕΤΑΙΡΕΙΑ ΑΡΙΘΜΟΣ ΠΡΩΤΟΥ Τ.Ε.Ε.: 17602 (ΣΑΡΕ 21-03-2012) Τ.Κ. 111 48 - ΤΗΛ. 210 897200 Α.Φ.Μ.: 875334663 - ΔΟΥ: ΓΑΛΑΤΣΙΟΥ	ΦΩΤΗΣ Γ. ΓΡΑΜΜΑΤΗΣ ΑΡΧΙΤΕΚΤΟΝΙΚΟΣ ΕΓΚΑΤΑΣΤΑΣΕΩΝ ΚΑΙ ΣΧΕΔΙΑΣΜΩΝ ΑΡΧΙΤΕΚΤΟΝΙΚΩΝ ΕΡΓΩΝ ΑΡΧΙΤΕΚΤΟΝΙΚΟ ΕΡΓΟ										
ΚΑΙΜΑΚΑ 1:200											
ΧΡΟΝΟΣ ΜΕΛΕΤΗΣ	ΑΠΡΙΛΙΟΣ 2015										
<table border="1"> <tr> <td> </td> <td> </td> <td> </td> <td> </td> </tr> <tr> <td> </td> <td> </td> <td> </td> <td> </td> </tr> </table>											
Ο ΑΡΧΙΚΗ ΣΧΕΔΙΑΣΗ	ΗΜΕΡΑ ΣΧΕΔΙΑΣΗ ΕΓΚΡΙΣΗ										
ΑΑ ΑΝΑΘΕΩΡΗΣΕΙΣ											