

ΑΠΟΣΤΑΣΜΑ ΦΥΛΩΤ ΧΑΡΤΗ Γ.Τ.Σ. (73702) ΚΛΙΜΑΚΑΣ 1:5000
ΒΕΣΗ ΙΔΙΟΚΤΗΣΙΑΣ

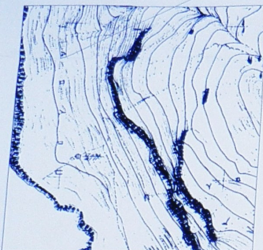

ΟΔΟΠΟΡΙΚΟ ΣΧΗΜΑΤΙΣΜΑ

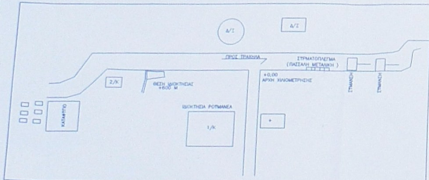

| Σημείο | Υψόμετρο |
|-----------|----------|
| Σημείο 01 | 417.00 |
| Σημείο 02 | 417.00 |
| Σημείο 03 | 417.00 |
| Σημείο 04 | 417.00 |
| Σημείο 05 | 417.00 |
| Σημείο 06 | 417.00 |
| Σημείο 07 | 417.00 |
| Σημείο 08 | 417.00 |
| Σημείο 09 | 417.00 |
| Σημείο 10 | 417.00 |
| Σημείο 11 | 417.00 |
| Σημείο 12 | 417.00 |
| Σημείο 13 | 417.00 |
| Σημείο 14 | 417.00 |
| Σημείο 15 | 417.00 |
| Σημείο 16 | 417.00 |
| Σημείο 17 | 417.00 |
| Σημείο 18 | 417.00 |
| Σημείο 19 | 417.00 |
| Σημείο 20 | 417.00 |
| Σημείο 21 | 417.00 |
| Σημείο 22 | 417.00 |
| Σημείο 23 | 417.00 |
| Σημείο 24 | 417.00 |
| Σημείο 25 | 417.00 |
| Σημείο 26 | 417.00 |
| Σημείο 27 | 417.00 |
| Σημείο 28 | 417.00 |
| Σημείο 29 | 417.00 |
| Σημείο 30 | 417.00 |

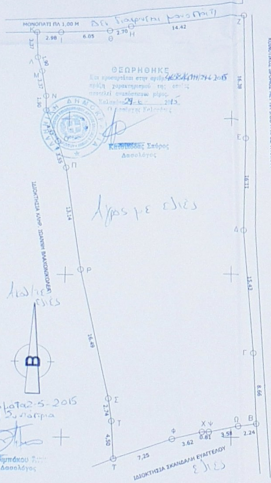

ΔΙΕΥΣΗ ΜΗΧΑΝΙΚΩΝ ΕΡΓΩΝ
 Η υπογεγραμμένη ΠΑΠΑΠΕΤΡΟΠΟΥΛΟΥ ΚΑΛΙΟΠΗ Παναγιώτης, Αρχιτέκτονα Μηχανικού, αναλαμβάνει την ευθύνη της σύνταξης του παρόντος τοπογραφικού διαγράμματος με τη στοιχεία Β. Γ. Ο. Β. Βασίλειος ΕΚΤΟΣ ΣΧΕΔΙΟΥ ΤΡΑΠΕΖΑΣ ΕΚΤΟΣ ΟΡΩΝ ΕΡΓΟΥ. ΕΡΓΟΥ: ΕΡΓΟΝ ΚΑΤΑΣΤΑΣΗΣ ΚΑΙ ΑΝΕΓΚΛΗΣΗΣ ΚΑΤΑ ΤΟΠΟΓΡΑΦΙΚΗ ΟΡΘΟΓΩΝΙΑ ΜΕ ΤΟ ΚΑΙΝΟΥΡΓΟ ΠΛΑΝΟ ΤΗΣ ΠΕΡΙΟΧΗΣ.

ΕΜΒΛΑΔΑ
 Εμβαδόν: 12.811.59 μ²

ΟΡΙΟΙ ΔΩΜΕΝΗΣ
 ΓΕΩΚΟΣ ΟΡΙΟΙ ΔΩΜΕΝΗΣ ΠΛΩ 4.85 (ΦΕΚ 2702/01 1-85)
 Όριοι υψομετρίας με 10 30 20 (ΦΕΚ 09/91 1-20)

ΚΑΤΑ ΚΑΛΩΔΙΑ
 Άξονας 10 παρ. 1 α) Αρμόδια = 4000 μ²
 Άξονας 10 παρ. 2 β) Αρμόδια = 750 μ²

ΚΑΤΑ ΠΑΡΕΚΚΛΙΣΗ
 Άξονας 1 παρ. 2 β) Αρμόδια = 10 μ²
 Άξονας 1 παρ. 3) Αρμόδια = 10 μ²
 Άξονας 5 παρ. 1 γ) Αρ. ορίων = 2, παρ. 1 δ) Μήγ. ορίων = 7.50 μ (+1.20 μ ούρου)
 Άξονας 5 παρ. 2 β) Αρ. ορίων = 2.2 μ²
 Άξονας 6 παρ. 2 α) Μήγ. ορίων = 200 μ²

ΔΗΛΩΣΗ ΙΔΙΟΚΤΗΤΗΣ ΥΠΟΔΕΙΞΗ ΟΡΙΩΝ
 (Πτρ. παρ. 7 του άρθρου 5 του Π.Δ. 8-7-93 ΦΕΚ 7958/13-7-93)
 Ο υπογεγραμμένος ΑΝΑΣΤΑΣΙΟΣ ΓΟΥΜΑΝΙΔΗΣ, Φοιτητής του αρχιτεκτονικού στο πρώτο υποπεριφερειακό διαμεριστήριο ανασταύωσας των κτιρίων του δήμου με την ονομασία ΕΡΓΟΝ, δηλώνει ότι τα όρια που ορίζονται στο παρόντος τοπογραφικό διάγραμμα είναι τα πραγματικά όρια του οικοπέδου.

ΤΕΧΝΙΚΟ ΓΡΑΦΕΙΟ
ΠΑΠΑΠΕΤΡΟΠΟΥΛΟΥ ΚΑΛΙΟΠΗ
 ΠΟΛΙΤΙΚΟΥ ΜΗΧΑΝΙΚΟΥ

ΕΡΓΟ :
 ΤΟΠΟΓΡΑΦΙΚΟ ΔΙΑΓΡΑΜΜΑ ΙΔΙΟΚΤΗΣΙΑΣ

ΕΡΓΟΔΟΤΗΣ :
 ΡΟΤΜΑΝΕΑΣ ΑΝΑΣΤΑΣΙΟΣ

ΟΣΗ ΙΔΙΟΚΤΗΣΙΑΣ :
 ΑΓΡΟΤΙΚΗ ΠΕΡΙΟΧΗ Τ.Κ. ΝΟΜΙΤΣΙ ΔΗΜΟΥ ΕΣΤΙΚΗΣ ΜΑΝΗΣ ΠΕΡΙΦΕΡΕΙΑΣ ΠΕΛΟΠΟΝΝΗΣΟΥ

ΚΛΙΜΑΚΑ: 1/200 ΚΑΛΑΜΑΤΑ ΙΑΝΟΥΑΡΙΟΣ 2013

ΘΕΜΑ ΣΧΕΔΙΟΥ :
 ΤΟΠΟΓΡΑΦΙΚΟ ΔΙΑΓΡΑΜΜΑ

ΑΡ. ΣΧΕΔ. :
 Α1

ΣΦΡΑΓΙΔΑ-ΥΠΟΓΡΑΦΗ ΕΛΕΓΧΟΣ :