

| | |
|------------------------|---|
| ΕΡΓΟΔΟΤΗΣ | ΛΑΠΠΑ ΑΛΕΞΑΝΔΡΑ |
| ΕΡΓΟ | ΑΝΤΙΚΑΤΑΣΤΑΣΗ ΑΡΔΕΥΤΙΚΗΣ ΓΕΩΤΡΗΣΗΣ |
| ΠΕΡΙΟΧΗ ΜΕΛΕΤΗΣ | "ΜΑΥΡΟΓΙΣΣ" Τ.Κ. ΒΑΜΒΑΚΟΥ - Δ.Ε. ΕΝΙΠΕΑ ΔΗΜΟΣ ΦΑΡΣΑΛΩΝ - Π.Ε. ΛΑΡΙΣΑΣ |
| ΚΛΙΜΑΚΑ | 1:2.000 |
| ΑΡΙΘΜΟΣ ΣΧΕΔΙΟΥ | T1 |
| ΘΕΜΑ ΣΧΕΔΙΟΥ | ΤΟΠΟΓΡΑΦΙΚΟ ΔΙΑΓΡΑΜΜΑ |
| Ο ΣΥΝΤΑΞΑΣ | <p>ΓΕΩΡΓΙΟΣ ΑΡ. ΤΣΑΛΙΣΟΣ ΠΟΛΙΤΙΚΟΣ ΜΗΧΑΝΙΚΟΣ ΔΙΠΛ. UNIVERSITY OF NEWCASTLE ΜΕΛΟΣ Τ.Ε.Ε. - ΑΡ. ΜΗΤΡΩΟΥ 89055 ΣΚΟΥΡΑ 22 - ΔΡΑΨΑ 41222 - ΤΗΛ. 2410 534075</p> |
| ΓΕΩΡΗΣΗ | <p>Το Εργο υποβλήθηκε στο Γραφείο Προστασίας του Περιβάλλοντος της Ο.Π.Ε. 3631/201565/2015 Αριθμός 2015/2015 ΗΜΕΡΟΜΗΝΙΑ 2015</p> <p>ΕΚΔΟΣΗ ΑΞΙΟΛΟΓΗΣΗΣ ΑΥΤΟΔΙΑΓΡΑΦΗΣ</p> |

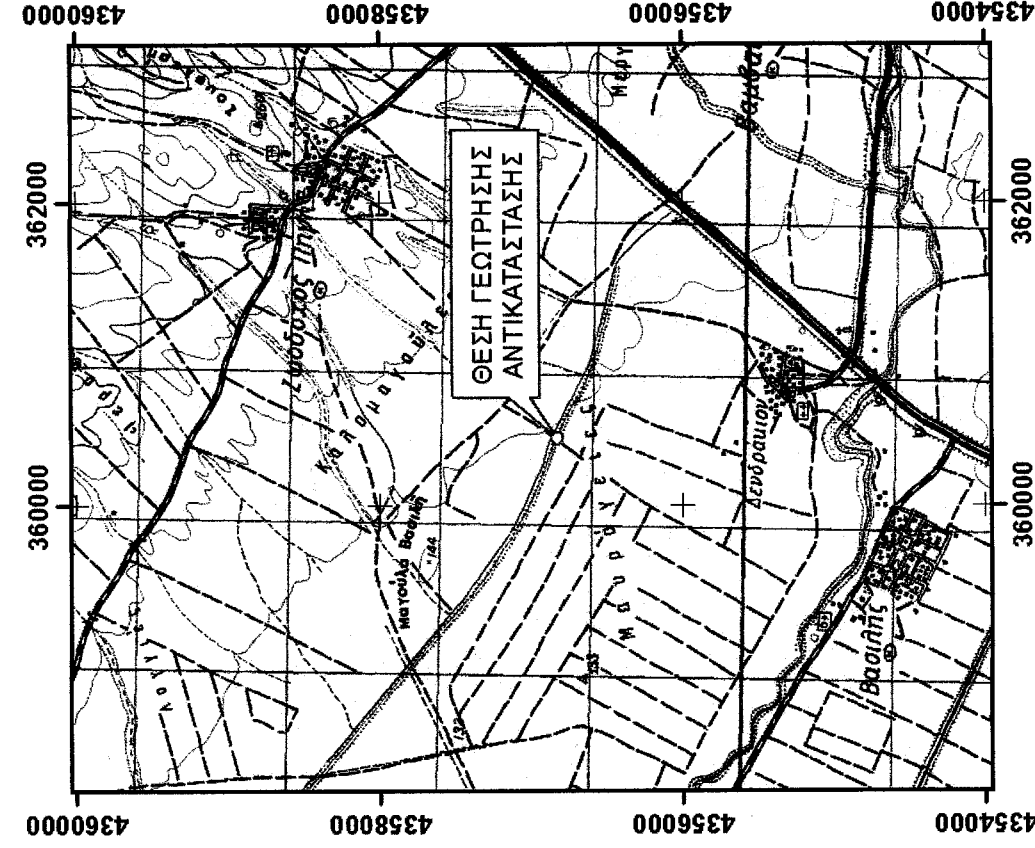

| ΣΥΝΤΕΤΑΓΜΕΝΕΣ ΚΟΡΥΦΩΝ ΑΓΡΟΤΕΜΑΧΙΟΥ | | | | | | |
|------------------------------------|-------------|-------------|-------------|-------------|-------------|-------------|
| A | B | Γ | Δ | Ε | Α | |
| X | 360161,291 | 360548,211 | 360460,915 | 360157,199 | 360065,728 | 360161,291 |
| Y | 4357162,119 | 4356940,138 | 4356822,323 | 4356945,460 | 4356997,834 | 4357162,119 |
| ΕΜΒΑΔΟ = 75.650 m ² | | | | | | |

ΠΑΡΑΡΤΗΜΑ:
 - Για τη χωροθέτηση των προτεινόμενων έργων χρησιμοποιήθηκε GPS χερσός.
 - Η επίσημη της θέσεως της υδροληψίας επί του αγροτεμαχίου καθώς και των κορυφών πραγματοποιήθηκε σε τριβόλκο σύστημα συντεταγμένων Ε.Γ.Σ.Α. 87

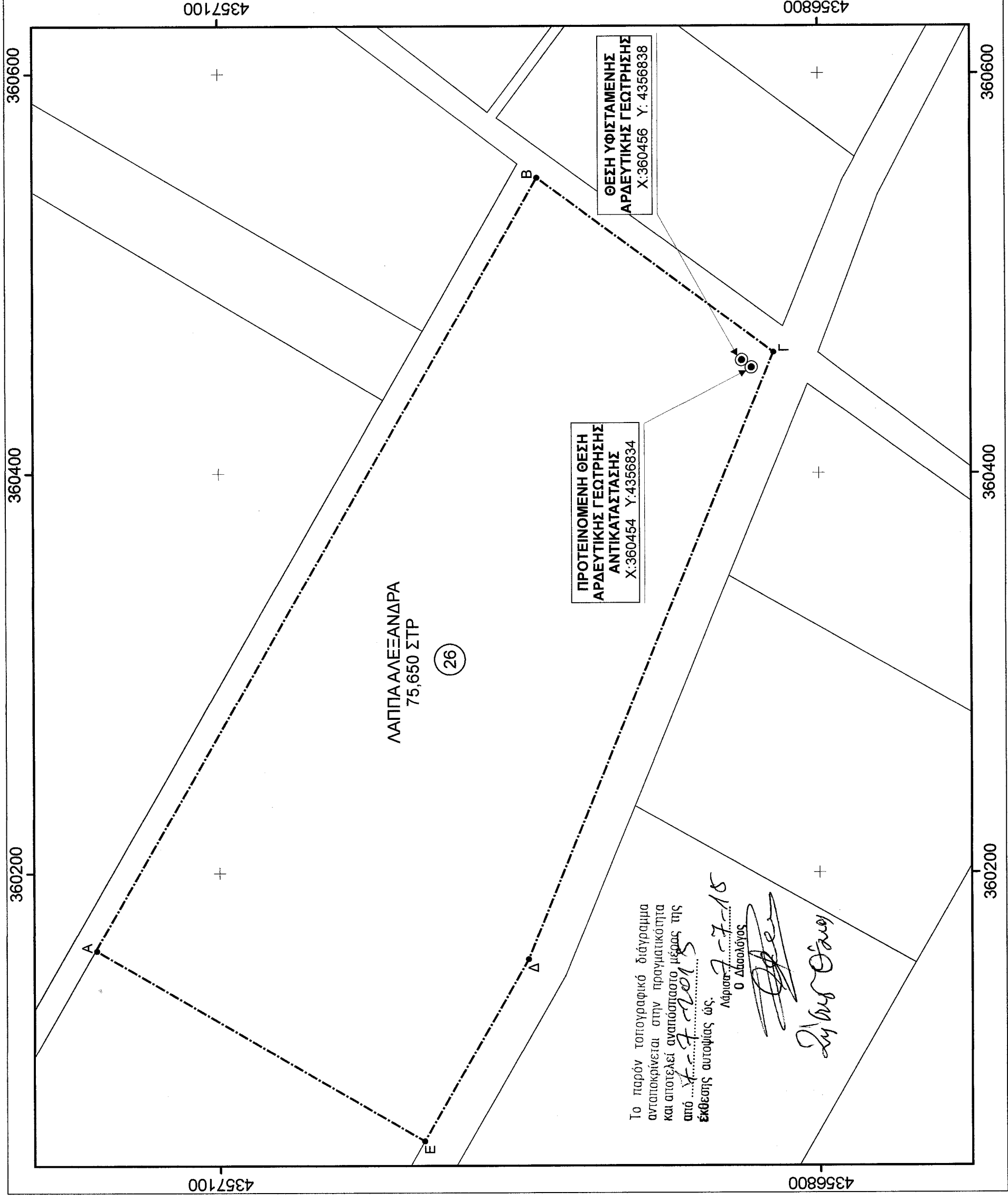

Το παρόν τοπογραφικό διάγραμμα ανταποκρίνεται στην πραγματικότητα και αποτελεί αναπόσπαστο μέρος της από ... 27-15
 Έκθεσης αυτοψίας ως.
 Λάρισα 27-15
 Ο Διασκευτής
 [Signature]