

ΑΠΟΣΠΑΣΜΑ ΕΥΡΥΤΕΡΗΣ ΠΕΡΙΟΧΗΣ

ΘΕΣΗ ΟΙΚΟΠΕΔΟΥ

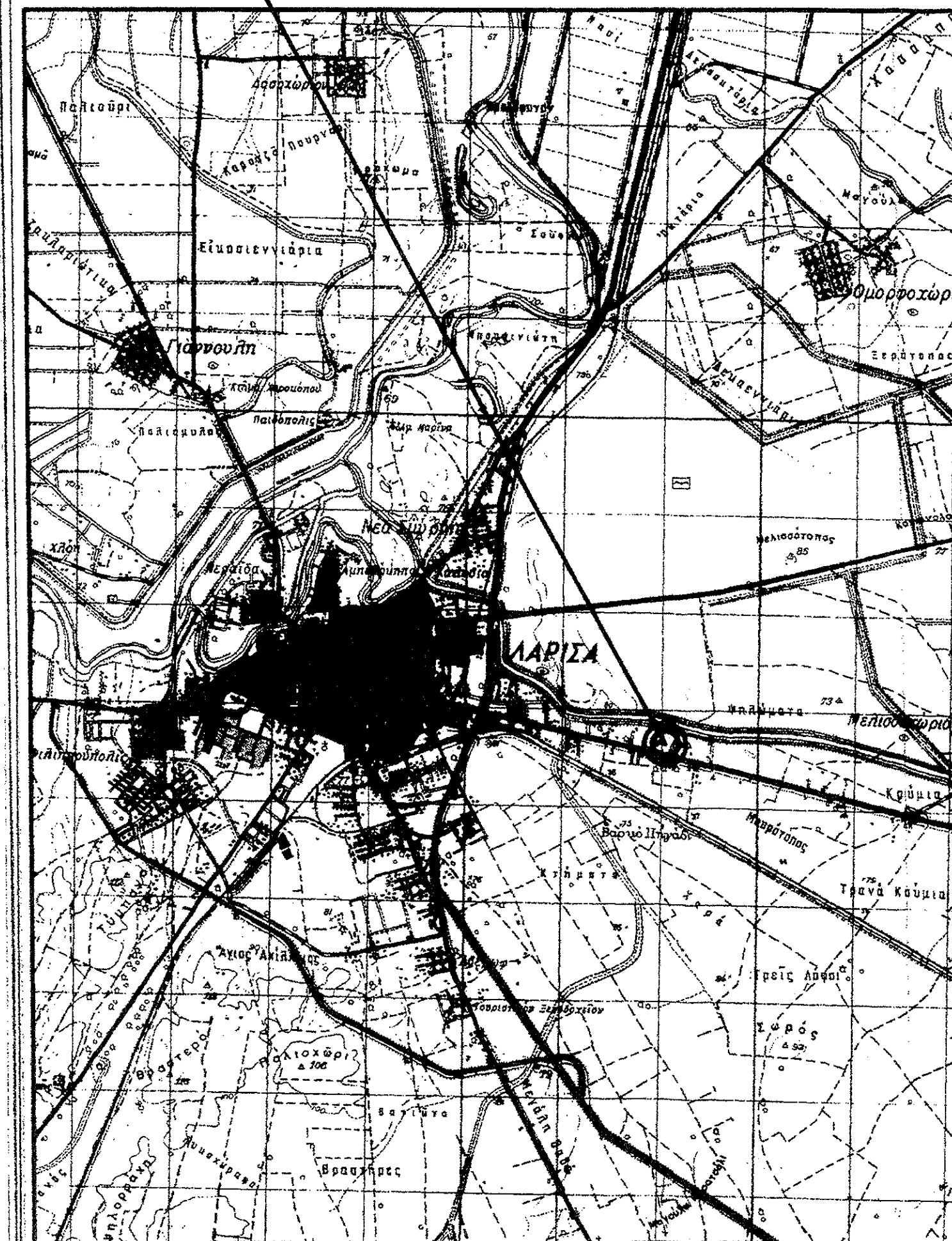

ΚΛΙΜΑΚΑ 1 : 5000

ΤΟΠΟΓΡΑΦΙΚΟ ΔΙΑΓΡΑΜΜΑ

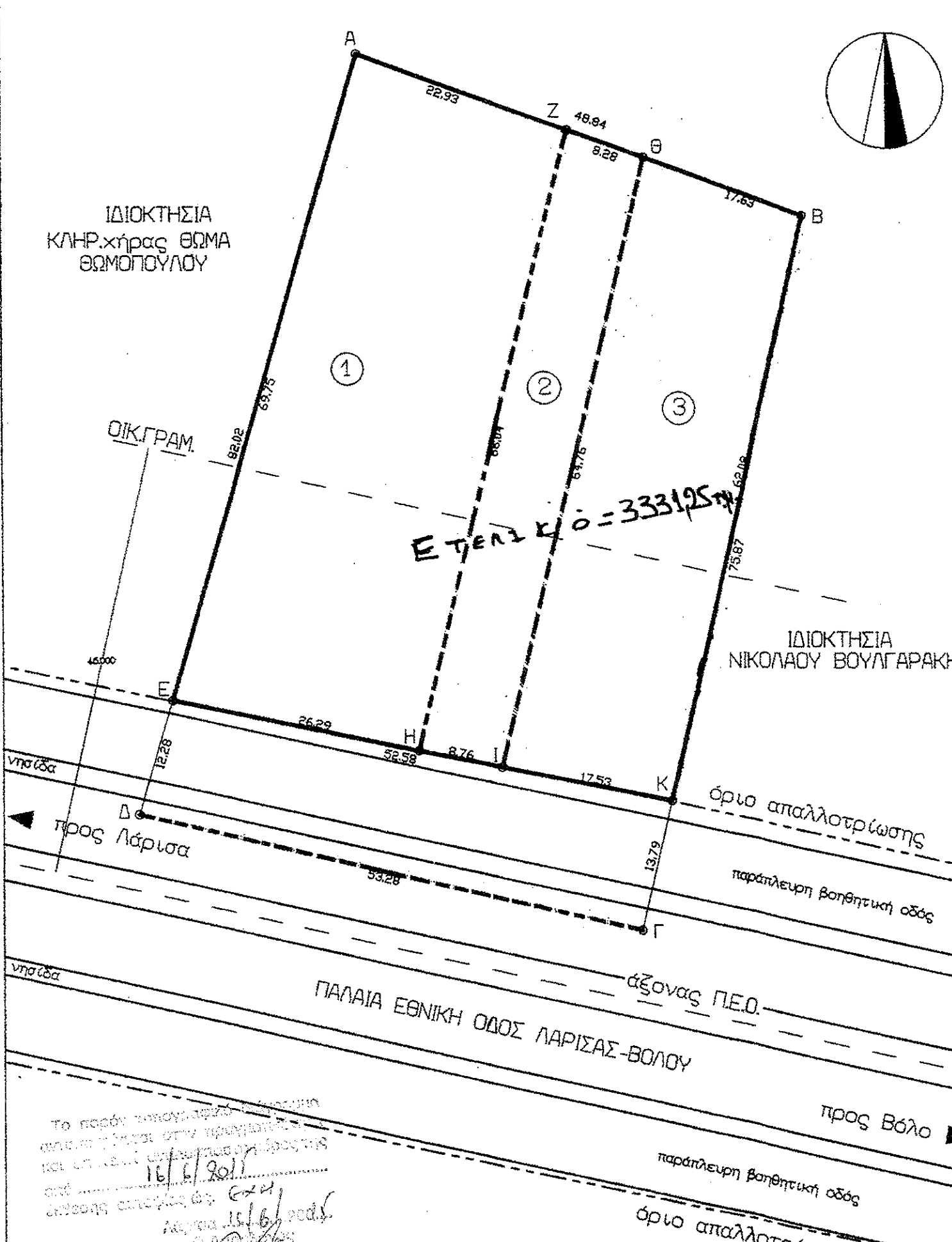

ΚΛΙΜΑΚΑ 1 : 5000

ΥΠΕΥΘΥΝΗ ΔΗΛΩΣΗ ΙΔΙΟΚΤΗΤΩΝ

Οι υπογράφοντες ιδιοκτήτες του αγροτεμαχίου με στοιχεία Α,Ζ,Θ,Β,Κ,Ι,Η,Ε,Α, δηλώνουμε υπεύθυνα ότι τα όρια που υπεδείξαμε προς αποτύπωση είναι τα αληθή.

- ΚΑΡΑΤΖΟΛΙΤΗΣ ΠΑΝΑΓΙΩΤΗΣ
- ΚΑΡΑΤΖΟΛΙΤΗ ΚΕΡΑΣΙΑ
- ΚΑΡΑΤΖΟΛΙΤΗ ΑΠΟΣΤΟΛΙΑ
- ΠΑΠΑΘΕΟΔΩΡΟΥ ΣΠΥΡΙΔΩΝ
- ΘΕΟΔΩΡΑΚΗΣ ΜΙΧΑΗΛ

ΒΕΒΑΙΩΣΗ ΜΗΧΑΝΙΚΟΥ

Ο υπογράφων κυρίαζης Πράττος Πολιτικός Μηχανικός βεβαιώ ότι το οικοπέδο με στοιχεία Α,Ζ,Θ,Β,Κ,Ι,Η,Ε,Α βρίσκεται εκτός Σχεδίου Πόλεως Λάρισσας και είναι κατά παρέκκλιση άρθρο και οικοδομήσιμο σύμφωνα με τις ισχύουσες πολεοδομικές διατάξεις (Η ρυμοτάμηση-απαλλοτρίωση έγινε στο αρχικό αρτικό οικοπέδο). Η περιοχή δεν υπάγεται στις διατάξεις του Νόμου 1337/83 και η ιδιοκτησία δεν οφείλει εισφορά σε γη και χρήμα. Η υπογράφουσα δηλώνει υπεύθυνα ότι μετά από έλεγχο που έγινε στις όμορες ιδιοκτησίες δεν πρακτύπει ανάγκη τακτοποιήσεως αυτών.

ΚΥΡΙΑΖΗΣ ΠΡΑΤΤΟΣ
ΔΗΛ. ΠΟΛΙΤΙΚΟΣ ΜΗΧΑΝΙΚΟΣ
ΑΡΙΣΤΟΤΕΛΕΙΟΥ ΠΑΝΕΠΙΣΤΗΜΙΟΥ ΘΕΣΣΑΛΟΝΙΚΗΣ
ΜΕΛΟΣ Τ.Ε.Ε. ΑΡΧΙΤΕΚΤΟΝΩΝ ΜΗΤΡΩΟΥ 4251
ΔΙΟΓΕΝΟΥΣ 11 - ΛΑΡΙΣΣΑ - ΤΗΛ. 2410 254325 - 252798
Α.Φ.Μ. 029276745 - Α' ΔΟΥ

① ΙΔΙΟΚΤΗΣΙΑ Νο1
ΠΕΡΙΓΡΑΦΗ : Α - Ζ - Η - Ε - Α
ΕΜΒΑΔΟΝ : Ε = 1665,62 τμ.
ΚΑΡΑΤΖΟΛΙΤΗΣ ΠΑΝΑΓΙΩΤΗΣ
ΚΑΡΑΤΖΟΛΙΤΗ ΚΕΡΑΣΙΑ
ΚΑΡΑΤΖΟΛΙΤΗ ΑΠΟΣΤΟΛΙΑ

② ΙΔΙΟΚΤΗΣΙΑ Νο2
ΠΕΡΙΓΡΑΦΗ : Ζ - Θ - Ι - Η - Ζ
ΕΜΒΑΔΟΝ : Ε = 555,21 τμ.
ΘΕΟΔΩΡΑΚΗΣ ΜΙΧΑΗΛ

③ ΙΔΙΟΚΤΗΣΙΑ Νο3
ΠΕΡΙΓΡΑΦΗ : Θ - Β - Κ - Ι - Θ
ΕΜΒΑΔΟΝ : Ε = 1110,42 τμ.
ΠΑΠΑΘΕΟΔΩΡΟΥ ΣΠΥΡΙΔΩΝ

Συντεταγμένες κορυφών του Αγροτεμαχίου

α/α	X (ΕΓΣΑ 87)	Y (ΕΓΣΑ 87)
Z	367663.814	4387532.800
Θ	367671.477	4387529.663
Β	367687.782	4387522.986
Κ	367654.472	4387467.186
Ι	367645.955	4387469.234
Ε	367620.405	4387475.380
Α	367642.594	4387541.489
Ζ	367663.814	4387532.800

ΘΕΜΑ ΣΧΕΔΙΟΥ : " ΤΟΠΟΓΡΑΦΙΚΟ ΔΙΑΓΡΑΜΜΑ "

ΚΤΗΜΑΤΙΚΗ ΠΕΡΙΦΕΡΕΙΑ ΔΗΜΟΥ ΛΑΡΙΣΣΑΙΩΝ
ΠΑΛΙΑ ΕΘΝΙΚΗ ΟΔΟΣ ΛΑΡΙΣΣΗΣ-ΒΟΛΟΥ
ΕΚΤΟΣ ΣΧΕΔΙΟΥ ΠΟΛΕΩΣ
ΘΕΣΗ : "ΣΟΥΦΛΑΡΙΑ"
ΙΔΙΟΚΤΗΤΕΣ : ΚΑΡΑΤΖΟΛΙΤΗΣ ΠΑΝΑΓΙΩΤΗΣ
ΚΑΡΑΤΖΟΛΙΤΗ ΚΕΡΑΣΙΑ
ΚΑΡΑΤΖΟΛΙΤΗ ΑΠΟΣΤΟΛΙΑ
ΠΑΠΑΘΕΟΔΩΡΟΥ ΣΠΥΡΙΔΩΝ
ΘΕΟΔΩΡΑΚΗΣ ΜΙΧΑΗΛ

ΧΡΟΝΟΣ ΜΕΛΕΤΗΣ : ΔΕΚΕΜΒΡΙΟΣ 2014
ΚΛΙΜΑΚΑ ΣΧΕΔΙΟΥ : 1 : 500 - 1 : 50000

ΟΡΟΙ ΔΟΜΗΣΗΣ ΠΕΡΙΟΧΗΣ

(Π.Δ. της 24/5/1985 - ΦΕΚ 270Δ/31.5.85)
ΕΛΑΧΙΣΤΟ ΕΜΒΑΔΟ ΟΙΚΟΠΕΔΟΥ : 4000,00 μ²
ΕΛΑΧΙΣΤΟ ΒΑΘΟΣ ΟΙΚΟΠΕΔΟΥ : 50,00 μ.
ΕΛΑΧΙΣΤΟ ΠΡΟΣΩΓΟ ΟΙΚΟΠΕΔΟΥ : 45,00 μ.
ΜΕΓΙΣΤΟ ΠΟΣΟΣΤΟ ΚΑΛΥΨΗΣ : 30 %
ΣΥΝΤΕΛΕΣΤΗΣ ΔΟΜΗΣΗΣ : 0,9
ΕΛΑΧΙΣΤΗ ΑΠΟΣΤΑΣΗ ΑΠΟ ΤΑ ΟΡΙΑ : 15,00 μ.
ΕΛΑΧΙΣΤΗ ΑΠΟΣΤΑΣΗ ΑΠΟ ΓΕΙΤΟΝΙΚΑ ΚΤΙΡΙΑ : 15,00 μ.
ΜΕΓΙΣΤΟ ΥΨΟΣ : 10,00 μ.
Επιτρέπεται η ανέγερση περισσότερων του ενός κτιρίου και η διασπαρά τους στον χώρο.

ΣΤΟΙΧΕΙΑ ΙΔΙΟΚΤΗΣΙΑΣ :

ΑΡΧΙΚΗ ΙΔΙΟΚΤΗΣΙΑ
ΠΕΡΙΓΡΑΦΗ : Α - Β - Γ - Δ - Α
ΕΜΒΑΔΟΝ : Ε = 4.021,00 τμ.
ΡΥΜΟΤΟΜΟΥΜΕΝΟ ΤΜΗΜΑ
ΠΕΡΙΓΡΑΦΗ : Γ - Δ - Ε - Η - Ι - Κ
ΕΜΒΑΔΟΝ : Ε = 689,75 τμ.

ΤΕΛΙΚΗ ΙΔΙΟΚΤΗΣΙΑ
ΠΕΡΙΓΡΑΦΗ : Α - Ζ - Θ - Β - Κ - Ι - Η - Ε - Α
ΕΜΒΑΔΟΝ : Ε = 3331,25 τμ.

ΘΕΜΑ ΣΧΕΔΙΟΥ : ΤΟΠΟΓΡΑΦΙΚΟ ΔΙΑΓΡΑΜΜΑ
ΑΡΙΘΜΟΣ ΣΧΕΔΙΟΥ : 01
ΚΛΙΜΑΚΑ : 1 : 500 - 1 : 50000

ΚΤΗΜΑΤΙΚΗ ΠΕΡΙΦΕΡΕΙΑ ΔΗΜΟΥ ΛΑΡΙΣΣΑΙΩΝ
ΠΑΛΙΑ ΕΘΝΙΚΗ ΟΔΟΣ ΛΑΡΙΣΣΗΣ-ΒΟΛΟΥ
ΕΚΤΟΣ ΣΧΕΔΙΟΥ ΠΟΛΕΩΣ
ΘΕΣΗ : "ΣΟΥΦΛΑΡΙΑ"
ΙΔΙΟΚΤΗΤΗΣ : ΚΑΡΑΤΖΟΛΙΤΗΣ ΠΑΝΑΓΙΩΤΗΣ
ΚΑΡΑΤΖΟΛΙΤΗ ΚΕΡΑΣΙΑ
ΚΑΡΑΤΖΟΛΙΤΗ ΑΠΟΣΤΟΛΙΑ
ΠΑΠΑΘΕΟΔΩΡΟΥ ΣΠΥΡΙΔΩΝ
ΘΕΟΔΩΡΑΚΗΣ ΜΙΧΑΗΛ
ΧΡΟΝΟΣ ΜΕΛΕΤΗΣ : ΔΕΚΕΜΒΡΙΟΣ 2014

ΥΠΟΓΡΑΦΗ - ΣΦΡΑΓΙΔΑ

ΚΥΡΙΑΖΗΣ ΠΡΑΤΤΟΣ
ΔΗΛ. ΠΟΛΙΤΙΚΟΣ ΜΗΧΑΝΙΚΟΣ
ΑΡΙΣΤΟΤΕΛΕΙΟΥ ΠΑΝΕΠΙΣΤΗΜΙΟΥ ΘΕΣΣΑΛΟΝΙΚΗΣ
ΜΕΛΟΣ Τ.Ε.Ε. ΑΡΧΙΤΕΚΤΟΝΩΝ ΜΗΤΡΩΟΥ 4251
ΔΙΟΓΕΝΟΥΣ 11 - ΛΑΡΙΣΣΑ - ΤΗΛ. 2410 254325 - 252798
Α.Φ.Μ. 029276745 - Α' ΔΟΥ

30.6.2015

Το παρόν τοπογραφικό διάγραμμα αποτελεί ανεξάρτητο έργο της αριθμ. 3228/109955/30.6.15 της 30.6.2015

ΤΡΑΤΣΚΟΣ ΑΣΤΕΡΙΟΣ
ΔΑΣΟΛΟΓΟΣ
Με Βαθμό Β'