

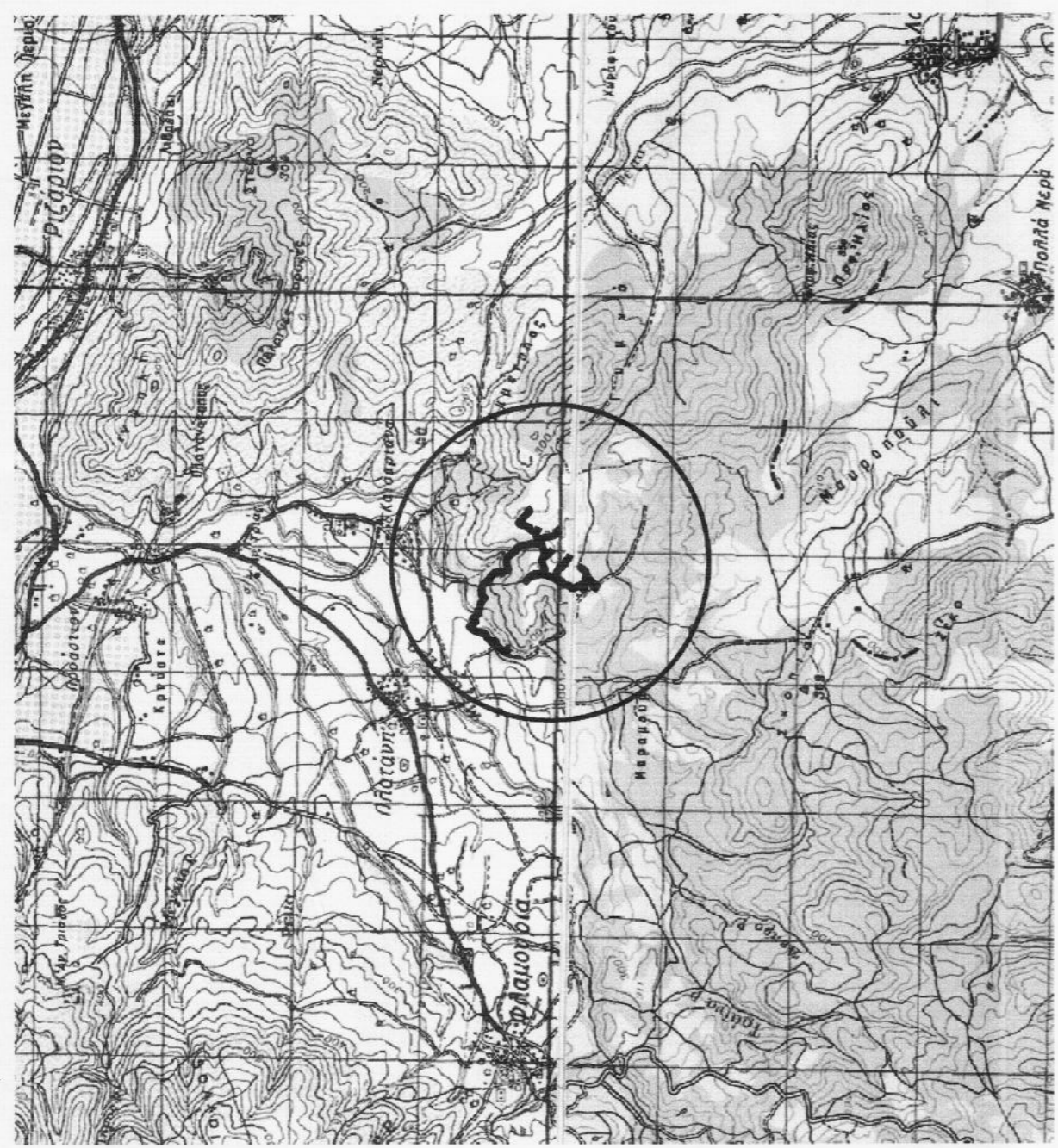

ΧΑΡΤΗΣ ΠΡΟΣΑΝΑΤΟΛΙΣΜΟΥ
ΚΛΙΜΑΚΑ 1:50.000
Αποσπάσματα φθάλλων Γ.Υ.Σ.: Έδεσσα, Βέροια



Θέση δικτύου

ΠΙΝΑΚΑΣ ΣΤΟΙΧΕΙΩΝ		
ΣΥΝΤΕΤΑΓΜΕΝΕΣ ΕΓΓΑ '87		
α/α	X	ψ
Π1	336630,67	4512758,57
Π2	336629,21	4512759,96
Π3	336427,58	4512576,46
Π4	336425,74	4512575,66
Π5	336098,03	4512565,18
Π6	336096,16	4512566,05
Π7	336056,53	4512506,64
Π8	336054,14	4512506,11
Π9	336022,53	4512425,51
Π10	336019,45	4512424,87
Π11	336103,33	4512315,30
Π12	336104,21	4512317,20
Π13	336185,39	4512518,47
Π14	336184,18	4512516,87
Π15	336102,65	4512558,62
Π16	336103,59	4512560,40
Π17	335666,51	4513120,03
Π18	335668,69	4513119,98
Π19	335623,14	4513077,20
Π20	335620,53	4513077,08
Π21	335843,12	4513161,23
Π22	335842,35	4513159,38
Π23	335668,17	4513181,25
Π24	335668,58	4513183,02

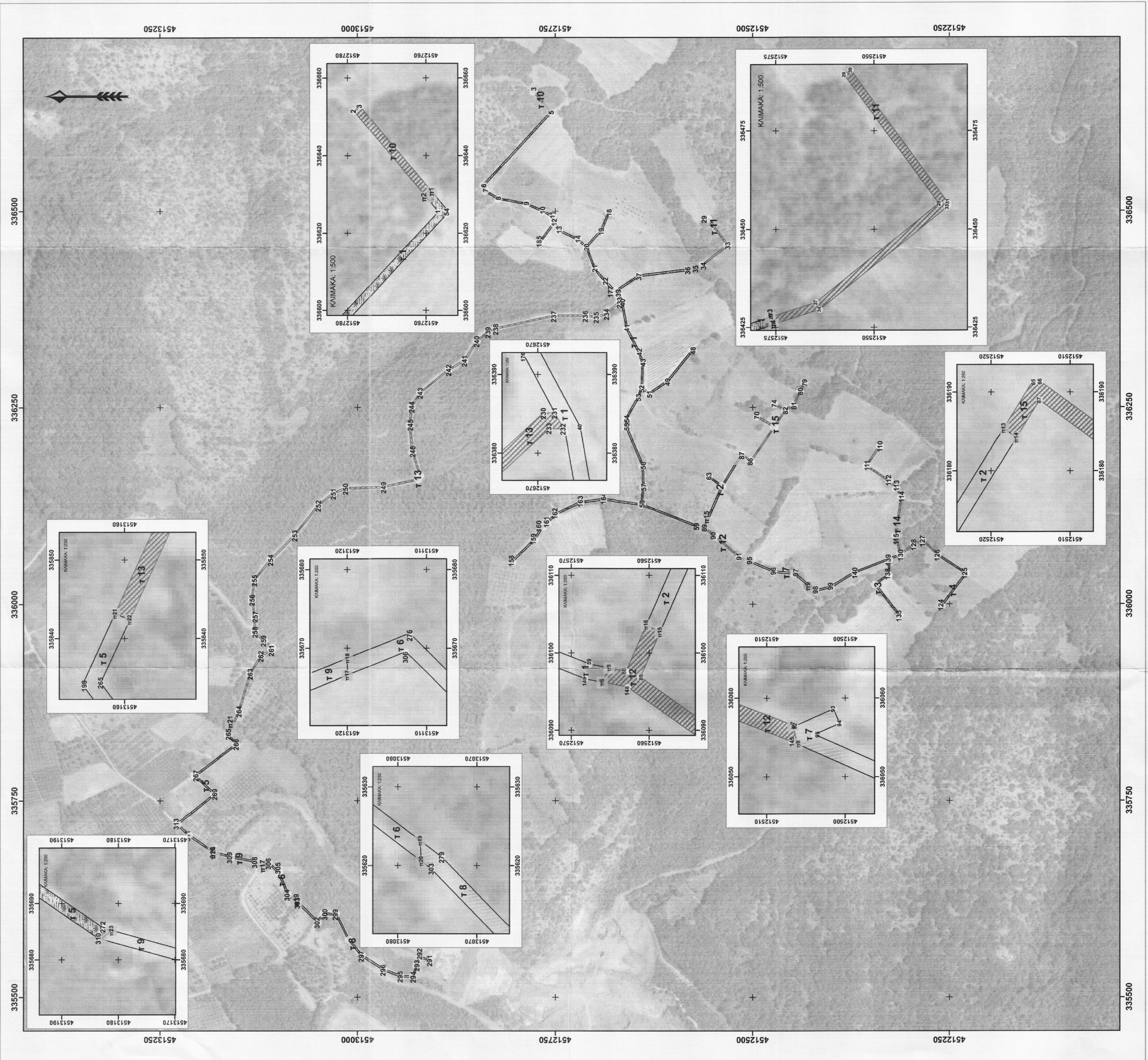

ΕΛΛΗΝΙΚΗ ΔΗΜΟΚΡΑΤΙΑ
ΑΠΟΚΕΝΤΡΩΜΕΝΗ ΔΙΟΙΚΗΣΗ ΜΑΚΕΔΟΝΙΑΣ - ΘΡΑΚΗΣ
ΓΕΝΙΚΗ ΔΙΕΥΣΗ ΔΑΣΩΝ & ΑΓΡΟΤΙΚΩΝ ΥΠΟΘΕΣΕΩΝ
ΔΑΣΑΡΧΕΙΟ ΕΔΕΣΣΑΣ

ΘΕΜΑ: Το παρόν τοπογραφικό συνοδεύει την υπ' αριθμ. 713/15-07-2015 πράξη χαρακτηρισμού της Δασάρχη Έδεσσας

ΘΕΣΗ: Τ.Κ. ΠΛΑΤΑΝΗΣ ΔΗΜΟΥ ΕΔΕΣΣΑΣ

- Δάση (παρ.1 αρ.3 Ν. 998/79)
- Δασικές εκτάσεις (παρ.2 αρ.3 Ν. 998/79)
- Αγροτικές εκτάσεις (παρ.δα αρ.3 Ν.998/79)

Η αρθροση των πολυγώνων με κορυφές 1-313 αποτυπώθηκε με βάση τον πίνακα συντεταγμένων που υποβλήθηκε συνημμένα στο από 21-1-2015 αίτημα του Δήμου Έδεσσας

ΚΛΙΜΑΚΑ: 1:2.500

ΑΡΙΘΜΟΣ ΤΟΠΟΓΡΑΦΙΚΟΥ: 1/1

ΗΜΕΡΟΜΗΝΙΑ: 13 Ιουλίου 2015

Ο Συντάκτης

Πέτρος Σατζάκης
Δασολόγος

Ελέγχθηκε

Κων. Μουσιδής
Δασολόγος

Η Αν/τρια Προϊσταμένη
του Δασαρχείου Έδεσσας



Σοφία Βαβούρη
Δασολόγος