

ΑΠΟΣΤΑΣΜΑ ΒΥΡΥΤΕΡΗΣ ΠΕΡΙΟΧΗΣ

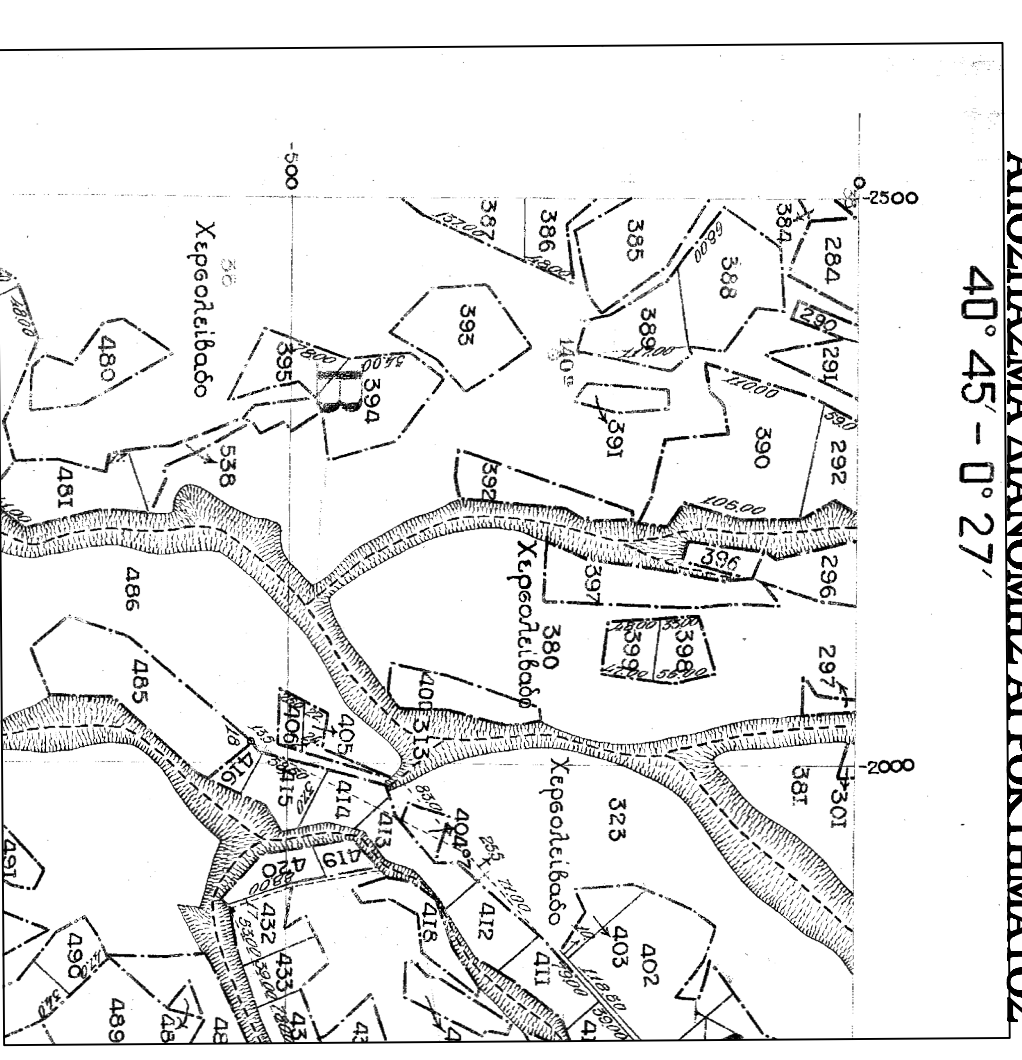

ΑΠΟΣΤΑΣΜΑ ΔΙΑΝΟΜΗΣ ΑΠΡΟΚΤΗΜΑΤΟΣ
40° 45' - 0° 27'



ΣΥΝΝΕΣ ΗΛΙΤΤ
40 45 - 0 27

Tables with columns 'old' and 'new' for coordinates X and Y, and a table for 'ΣΥΝΝΕΣ ΕΠΙΣΤΑ 87' with columns 'old', 'X', 'Y'.

ΥΠΕΥΘΥΝΗ ΔΗΛΩΣΗ

Η υποσημειωμένη Αδελφή Ελευθερία Τονοπούλος Μηχανικός...

Το ακριβές όριο υπέρβασης σε δημόσιο δρόμο, σύμφωνα με το Νόμο 2242 / 94...



ΤΟΠΟΓΡΑΦΙΚΟ ΔΙΑΓΡΑΜΜΑ
ΑΓΡΟΤΕΜΑΧΙΟΥ ΜΕ ΣΤΟΙΧΕΙΑ Α,Β,Γ,Δ,,,Ρ,Α ΤΜΗΜΑ ΤΟΥ 380 ΧΕΡΣΟΥ
ΣΤΟ ΑΠΡΟΚΤΗΜΑ "ΑΡΕΤΗΣ" - ΔΗΜΟΣ ΛΑΤΚΑΔΑ

ΚΑΙΜΑΚΑ 1:1.000
ΕΠΙΣΤΑ 87

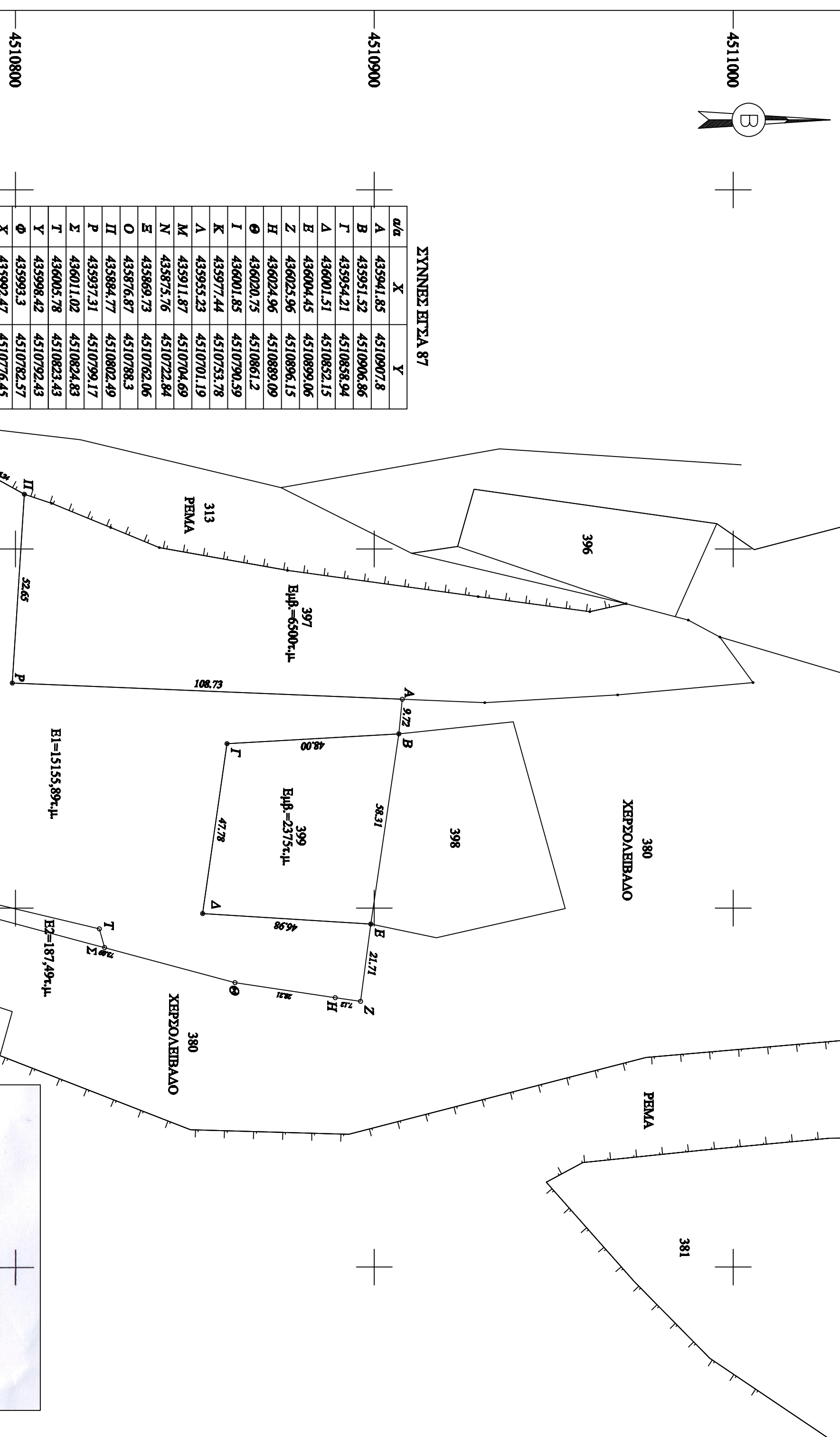
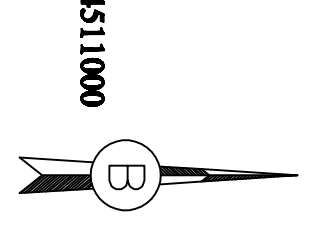
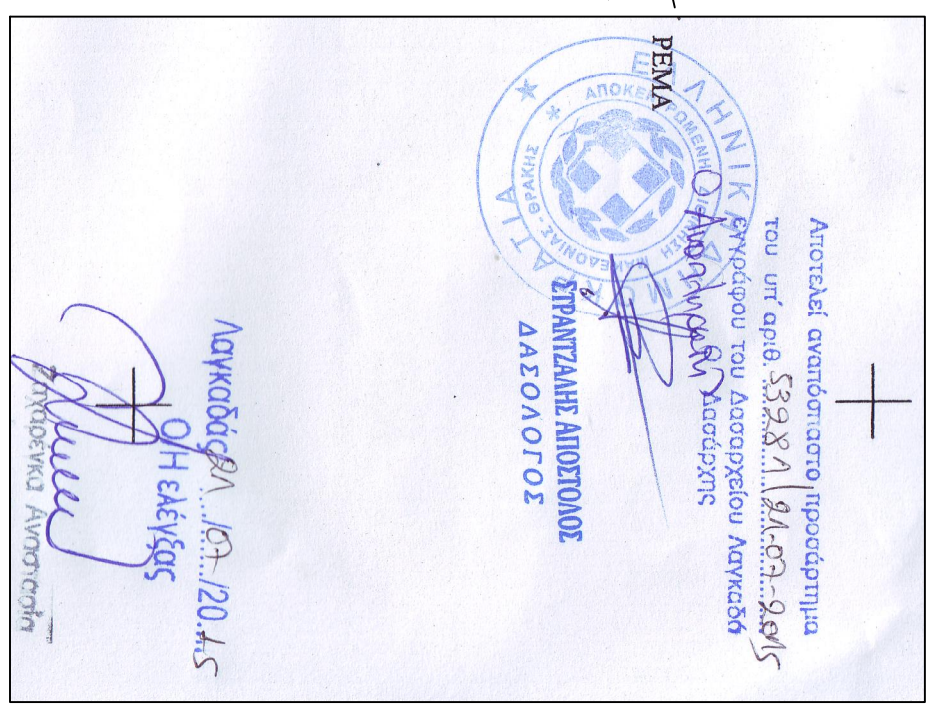
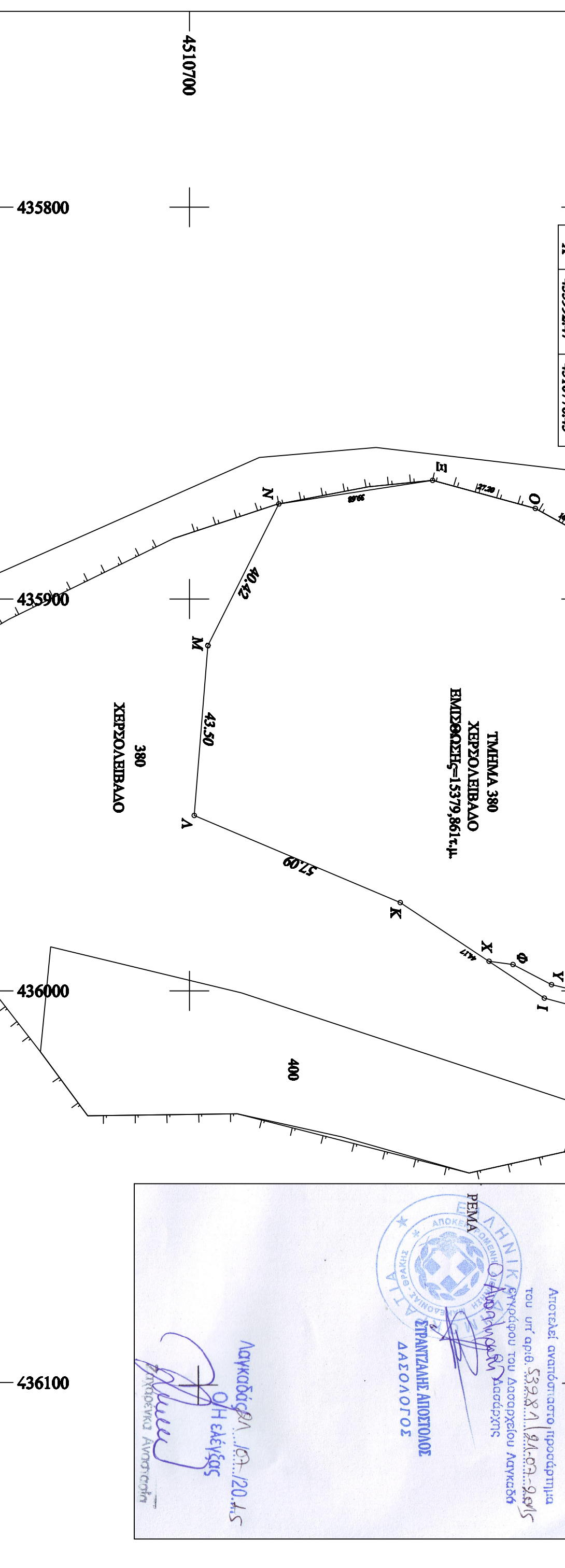

Table with columns 'old', 'X', 'Y' for coordinates of various points on the plot.



Στοιχεία Έργου Μηχανικό

Όροι Δόμησης : Α.Β.Γ.Δ.Ε.Ζ.Η.Θ.,Ρ.Α
Όρα Απορροής : Α.Β.Γ.Δ.Ε.Ζ.Η.Θ.,Ρ.Α
ΑΠΡΟΚΤΗΜΑ "ΑΡΕΤΗΣ" ΟΡ. ΔΙΑΝΟΜΗΣ 1997

Άστυ και Οικοδομητόμο

Επιβάδρ Οικοπέδου
Ε.Α.Β.Γ.Δ.Ε.Ζ.Η.Θ.Κ.Λ.Μ.Ν.Ξ.Ο.Π.Ρ.Α-15379,861τ.α.

Αφιερωτά Υπομνήσεων

Από το στρατηγικό δεν διέχεται πεδία υψηλής τάσης
Απόσταση υποσημειωμένης
Απόσταση υποσημειωμένης

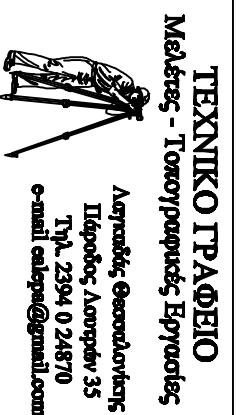

Υπεύθυνη Γραφείου : Αδελφή Ελευθερία Τονοπούλος Μηχανικός

Table with project details: ΕΠΙΘΑΛΕΣΗ: ΚΑΡΑΣΑΒΒΙΑΔΗΣ ΣΑΒΒΑΣ, ΕΡΓΟ: ΤΟΠΟΓΡΑΦΙΚΟ ΔΙΑΓΡΑΜΜΑ ΠΑΡΑΧΩΡΗΣΗΣ ΧΡΗΣΗΣ, ΘΕΜΑ ΣΧΕΔΙΟΥ: ΑΡΙΘΜΟΣ ΣΧΕΔΙΟΥ, ΤΟΠΟΓΡΑΦΙΚΟ ΔΙΑΓΡΑΜΜΑ Α1, ΚΑΙΜΑΚΑ 1:500, ΧΡΟΝΟΣ ΜΕΛΕΤΗΣ: ΣΕΠΤΕΜΒΡΙΟΣ 2014, ΣΩΡΑΤΙΛΑ-ΥΠΟΓΡΑΦΗ: ΘΕΟΡΗΣΗ

