

ΑΠΟΣΤΑΣΜΑ ΧΑΡΤΗ ΚΤΗΜΑΤΟΛΟΓΙΟΥ ΚΑ. 1:2.000

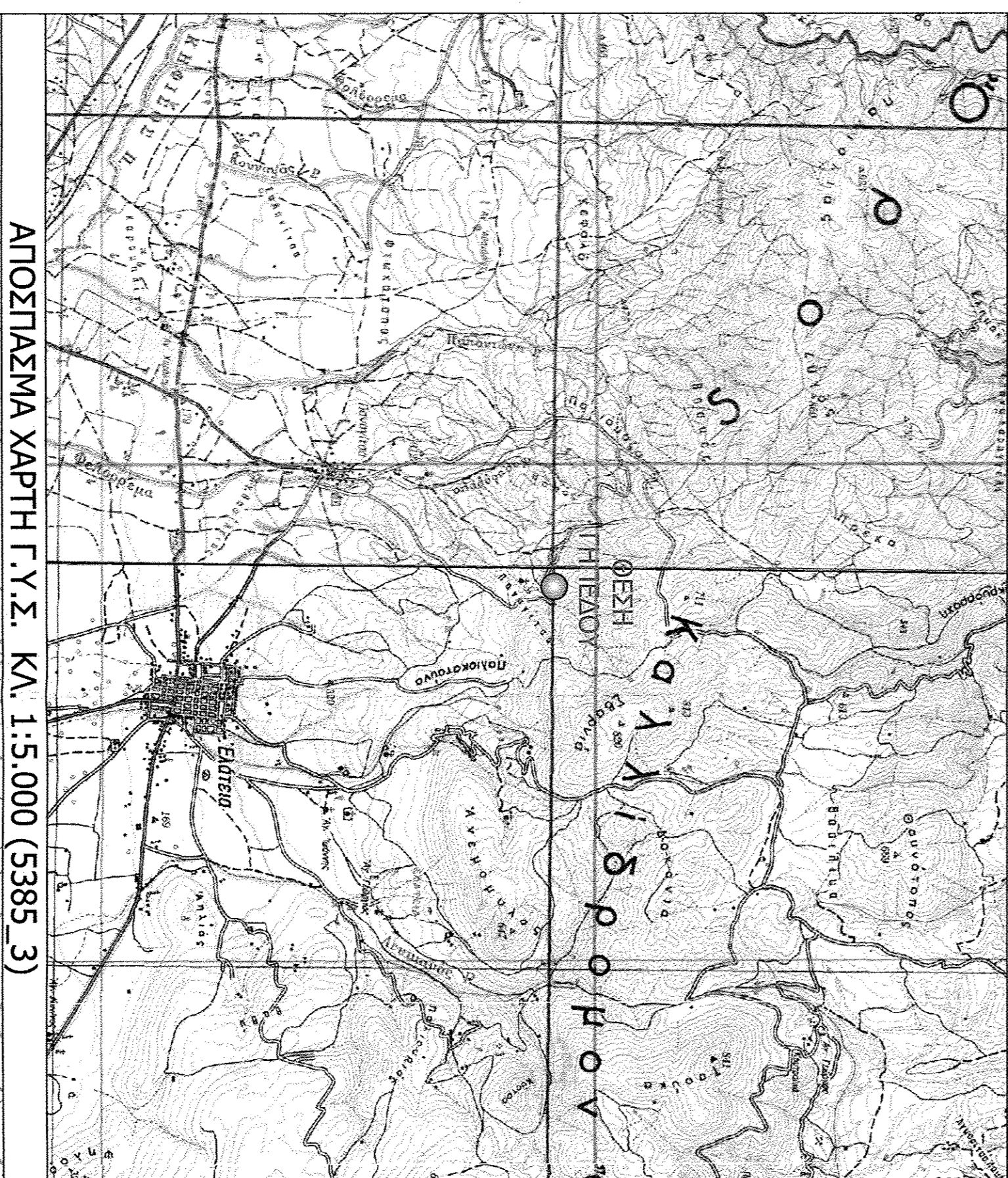

ΑΠΟΣΤΑΣΜΑ ΧΑΡΤΩΝ Γ.Υ.Σ. ΚΑ. 1:50.000 Φ.Χ. "ΑΜΦΙΚΛΕΙΑ" "ΕΜΑΤΕΙΑ"



ΑΠΟΣΤΑΣΜΑ ΧΑΡΤΗ Γ.Υ.Σ. ΚΑ. 1:5.000 (5385_3)

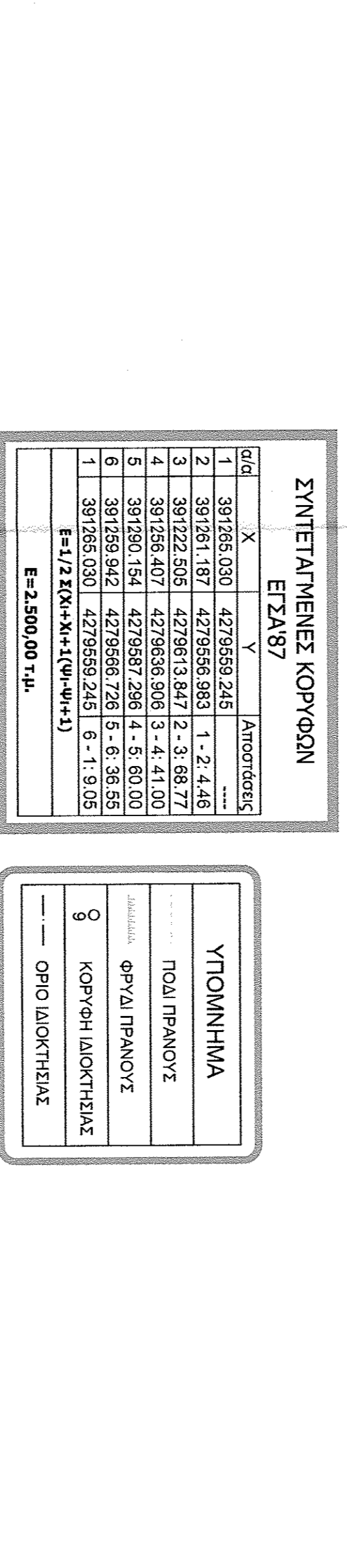
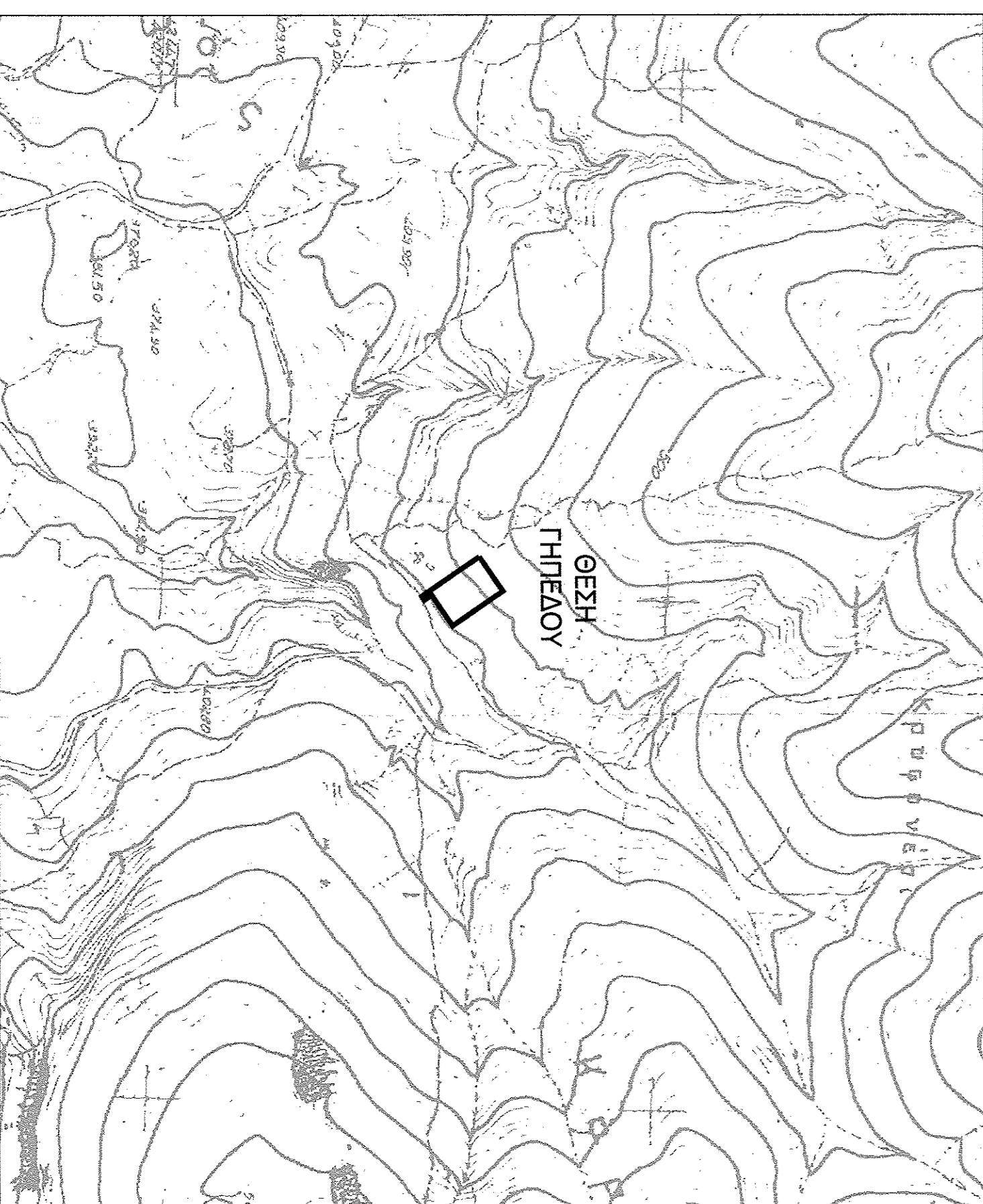

ΣΥΝΤΕΤΑΓΜΕΝΕΣ ΚΟΡΥΦΩΝ

ΕΓΣΑ87

Κορυφή	X	Y	Αποστάσεις
1	391268.030	4279559.246	1 - 2, 4, 46
2	391261.187	4279556.983	1 - 2, 3, 68 77
3	391222.595	4279613.847	2 - 3, 68 77
4	391255.407	4279583.908	3 - 4, 41,00
5	391250.034	4279567.228	4 - 5, 83,92
6	391250.034	4279567.228	5 - 6, 83,92
7	391268.030	4279559.246	6 - 7, 8,95
8	391268.030	4279559.246	7 - 8, 95

Ε=1/2(Υ1+Υ2+Υ3+Υ4+Υ5+Υ6+Υ7+Υ8)

Ε=2.500,00 μ.μ.

ΥΠΟΜΟΝΗΜΑ	ΠΡΩΤΟ ΠΡΑΝΟΣ
ΚΟΡΥΦΗ ΛΙΧΤΕΡΙΑΣ	9
ΟΡΙΟ ΛΙΧΤΕΡΙΑΣ	---

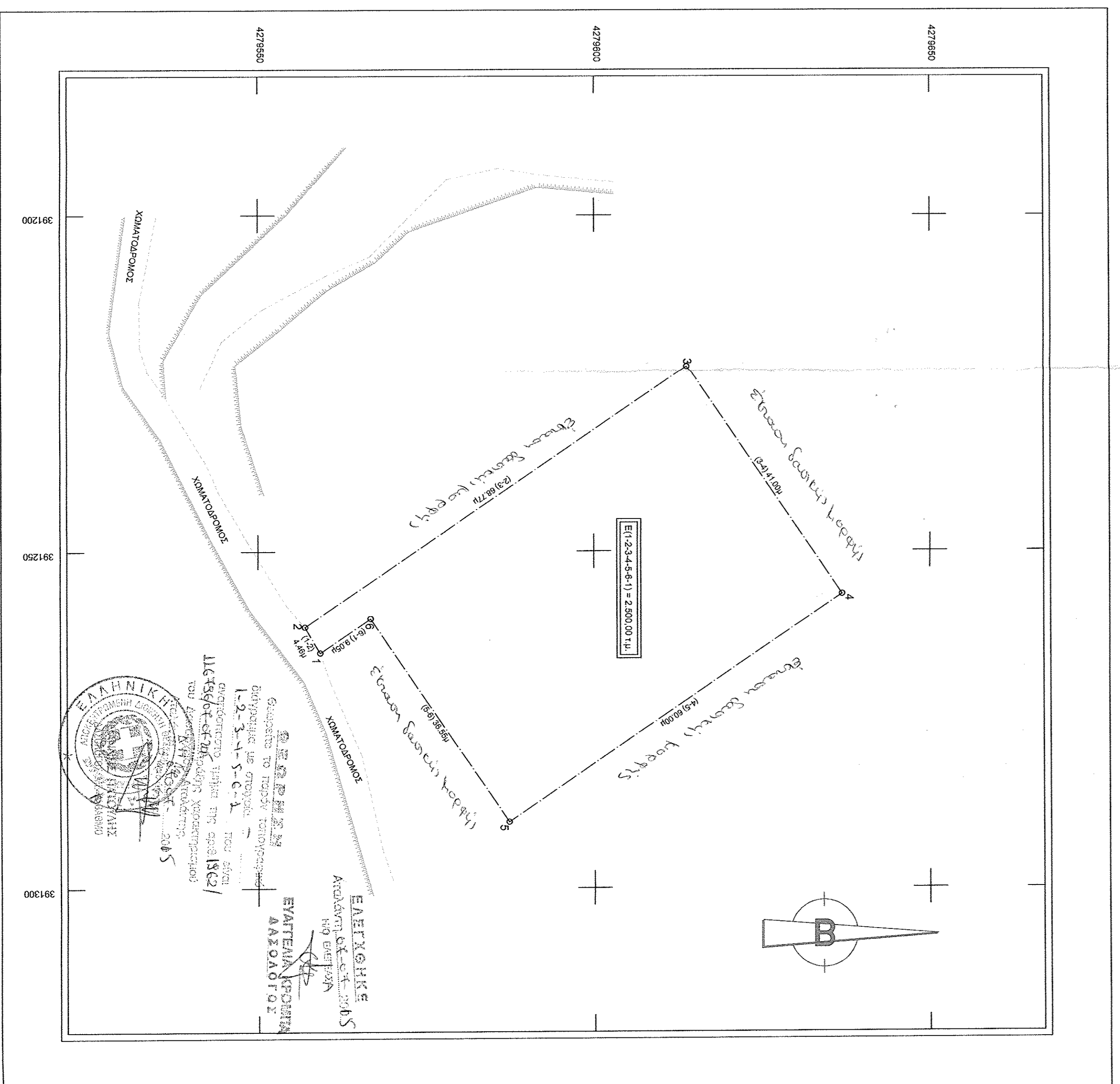

ΕΜΒΑΘΝ ΓΗΠΕΔΟΥ
Ε=1,2,3,4,5,6-1" =2.500,00 μ.μ.

ΠΑΡΑΤΗΡΗΣΕΙΣ:

- Το διαγράμμα είναι ενσωματωμένο στο κοινό σύστημα συντεταγμένων ΕΓΣΑ 87.
- Ο διαγράμμις και το σχέδιο υπολογιστικών αναλυτικά από τις συντεταγμένες των κορυφών.
- Η έδραση από το ΕΓΣΑ 87 πραγματοποιήθηκε με σύστημα GPS και έδωσε ως γνήσιο του πρωτογενούς σχεδίου της Γ.Υ.Σ. 098059 με συντεταγμένες (X,Y,H) = (389370,369,427944,927,180,150)

ΕΡΓΟΔΟΤΗΣ
ΚΟΝΤΟΧΡΗΣΤΟΥ ΑΝΤΙΟΧΗ

ΕΙΔΟΣ ΕΡΓΟΥ
ΕΜΒΑΘΜΕΤΡΗΣΗ ΓΗΠΕΔΟΥ

ΠΛΗΡΟΦΟΡΙΕΣ
ΑΡΧΙΤΕΚΤΟΝΟΣ
ΔΕ. ΕΜΑΤΕΙΑΣ, ΔΗΜΟΣ ΑΜΦΙΚΛΕΙΑΣ - ΕΜΑΤΕΙΑΣ, Π.Ε. ΦΘΙΟΤΤΙΔΟΣ

ΜΕΛΕΤΗΤΗΣ
ΑΡΧΙΤΕΚΤΟΝΟΣ ΙΩΑΝΝΗΣ ΤΟΠΟΓΡΑΦΟΣ ΜΗΧΑΝΙΚΟΣ Α.Π.Θ

ΑΞΙΟΛΟΓΩΝ
Τ-1

ΣΧΗΜΑ
1:300

ΗΜΕΡΟΜΗΝΙΑ
5/2014

ΓΕΩΜ. ΣΧΕΔΙΟΥ
ΤΟΠΟΓΡΑΦΙΚΟ ΔΙΑΓΡΑΜΜΑ

ΓΕΩΡΓΗΗΣ

ΣΦΡΑΓΙΔΑ

ΑΡΧΙΤΕΚΤΟΝΟΣ ΔΣ Ν. ΙΩΑΝΝΙΝΩΝ
ΤΟΠΟΓΡΑΦΟΣ Π. ΜΑΜΟΥΚΑΣ ΑΠΘ Μ.Sc
ΑΡΧ. ΜΗΤΡΑΚΟΥ Τ.Ε.Ε. 92293
ΜΑΙΟΥΔΗ 3 - ΛΑΜΙΑ
ΤΗΛ: 22310 47740
ΑΔΜ 139598029
ΔΟΥ ΛΑΜΙΑΣ