

ΣΥΝΤΕΤΑΓΜΕΝΕΣ ΟΡΙΩΝ

ΕΠΛΕΙΟ	X	Y	ΕΠΛΕΙΟ	X	Y	ΕΠΛΕΙΟ	X	Y
M1	205492.239	422380.620	M5	205457.746	422380.058	M9	205480.086	422342.886
M4	205491.837	422342.982	M6	205501.245	422340.413	M10	205501.812	422341.827
M7	205546.285	422340.236	M11	205551.398	422337.515	M12	205543.723	422339.017
M10	205554.851	422336.870	M14	205527.730	422342.355	M15	205525.364	422340.961
M13	205528.374	422339.711	M17	205495.832	422340.759	M18	205494.587	422339.852

ΕΜΒΑΔΟ: 2024.95 μ²

ΜΗΚΗ ΠΛΕΥΡΩΝ

ΕΠΛΕΙΟ	ΜΗΚΟΣ	ΕΠΛΕΙΟ	ΜΗΚΟΣ	ΕΠΛΕΙΟ	ΜΗΚΟΣ
M1 - M2	34.58	M2 - M3	32.92	M3 - M4	31.84
M4 - M5	10.42	M5 - M6	2.94	M6 - M7	44.97
M7 - M8	13.23	M8 - M9	7.20	M9 - M10	4.27
M10 - M11	3.36	M11 - M12	7.81	M12 - M13	5.40
M13 - M14	10.91	M14 - M15	2.50	M15 - M16	16.83
M16 - M17	12.65	M17 - M18	8.02	M18 - M1	9.53

1. ΕΜΒΑΔΟΜΕΤΡΙΣΗ
 Το παρόν γήπεδο με στοιχεία (M1, M2, M3, M4, M5, M6, M7, M8, M9, M10, M11, M12, M13, M14, M15, M16, M17, M18, M1) και με αριθμό (01), έχει εμβαδόν, όπως προκύπτει από τις αναλυτικές συντεταγμένες των ορίων του, Ε1=2024.95 τμ.

2. ΔΗΛΩΣΗ ΥΛΟΠΟΙΗΣΗΣ ΟΡΙΩΝ
 Ο υπογράφων ιδιοκτήτης του παραπάνω γηπέδου με αρ.(01) δηλώνει υπεύθυνα ότι τα όρια που υπέδειξε και έχω υλοποιήσει στο έδαφος, όπως φαίνονται στο παρόν διάγραμμα, είναι τα ορθά ημερομηνία..... 0 ΔΗΛΩΝ.

3. ΟΡΟΙ ΔΟΜΗΣΗΣ
 Ελάχιστο εμβαδόν γηπέδου 4000 τμ.
 Τα γήπεδα που βρίσκονται εντός της ζώνης των 500 μέτρων γύρω από τα όρια οικισμών, που είχαν κατά την 24.4.1977, ελάχιστο εμβαδόν 2000 τμ. (Π.Δ. 5.4.1977, ΦΕΚ 133 Δ).
 Μέγιστο ποσοστό κάλυψης των γηπέδων ορίζεται σε 10 %.
 Μέγιστος συντελεστής δόμησης 0,2.
 Μέγιστος αριθμός ορόφων των κτιρίων ορίζεται σε δύο.
 Επιτρεπόμενη επιφάνεια κτιρίου για κατοικία 200 τ.μ.
 Μέγιστο επιτρεπόμενο ύψος της οικοδομής, ορίζεται σε 4,00 μ.
 Για μονόροφη οικοδομή ή μονόροφο τμήμα αυτής και σε 7,50 μ. για διώροφη οικοδομή ή διάφορο τμήμα αυτής.

4. ΥΠΕΥΘΥΝΗ ΔΗΛΩΣΗ
 Ο υπογράφων Νικόλαος Διον. Κώστας, Αγρονόμος-Τοπογράφος Μηχανικός, δηλώνω υπεύθυνα, σύμφωνα με τις διατάξεις του Ν. 1599/86 και κατά τις διατάξεις του Ν. 651/1977 τα εξής:
 1. Το παρόν γήπεδο με αριθμό (01), έκτασης Ε1=2024.95 τμ, είναι ορθό κατά παρέκλιση και οικοδομησιμο σύμφωνα με τις πολεοδομικές διατάξεις που ισχύουν για δόμηση εκτός σχεδίου πόλεως και εκτός ορίων οικισμών, ως ευρισκόμενο εντός της ζώνης των 500 μέτρων γύρω από τα όρια του οικισμού ΑΔΥΡΒΑΤΩΝ Δήμου ΚΕΦΑΛΛΟΝΙΑΣ, στη θέση "ΤΣΙΓΓΑΝΕΙΚΑ" ΣΙΜΩΤΑΤΩΝ, και προυπαρχόν αυτούσιο, κατά δήλωση του ιδιοκτήτη, της 24.4.1977. (Π.Δ από 24/31.5.85 ΦΕΚ Δ 270).
 2. Το παραπάνω γήπεδο δεν υπακούει στις διατάξεις του Ν1337/83 που αφορούν εισφορές σε γη και σε χρήμα.
 3. Από το παραπάνω γήπεδο δεν διέρχονται εναερία καλώδια μεταφοράς ηλεκτρικού ρεύματος υψηλής τάσεως της Δ.Ε.Η.
 4. Το παραπάνω γήπεδο είναι αδόμητο.
 5. Δεν έγινε έλεγχος τίτλων, εγκρίσεων κ.λ.π.

Αργιστόλι 10/ΥΑΙΟΣ 2014.
 ΝΙΚΟΛΑΟΣ Δ. ΚΩΣΤΑΣ
 ΑΓΡΟΝΟΜΟΣ-ΤΟΠΟΓΡΑΦΟΣ ΜΗΧΑΝΙΚΟΣ

Τεχνικό Γραφείο
ΝΙΚΟΣ Δ. ΚΩΣΤΑΣ
 ΑΓΡΟΝΟΜΟΣ-ΤΟΠΟΓΡΑΦΟΣ ΜΗΧΑΝΙΚΟΣ
 Αριθμός 1, Μεταβ. 80 - 26100 Αργιστόλι - τηλ/φαξ (0871) 24843

κλίμακα
1:200

Όνομα: ΤΟΠΟΓΡΑΦΙΚΟ ΔΙΑΓΡΑΜΜΑ, ΑΝΟΤΥΠΩΣΗ ΑΓΡΟΤΕΧΝΙΚΟΥ

Εργό: []

Θέση: ΤΣΙΓΓΑΝΕΙΚΑ ΣΙΜΩΤΑΤΩΝ, ΕΠΙΜΟΡΦΑ ΔΗΜΟΥ ΚΕΦΑΛΛΟΝΙΑΣ

Αρμόδιος: ΕΛΕΥΘΕΡΙΑ ΕΝΤΟΥΑΡΝΤΙ

Ημερομηνία: 10/ΥΑΙΟΣ 2014.

Υπογραφή: []

αρ. σχεδίου

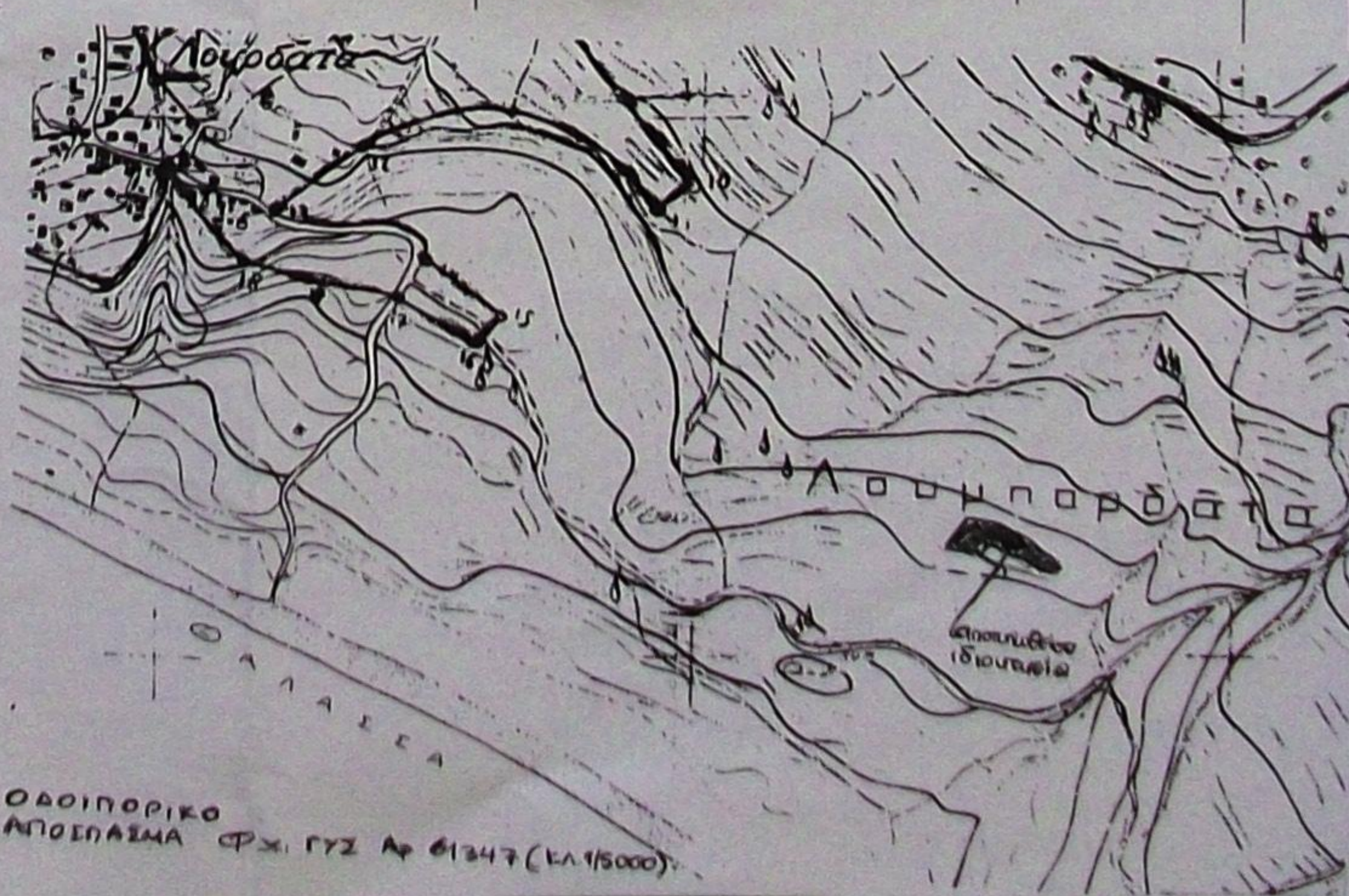

ΒΛΕΓΧΘΗΚΕ
 Αργιστόλι 30-6-2015
 ΜΟΕΚΟΣ ΤΟΜΠΙΑΖΙΩΤΗΣ
 Δασολόγος

ΓΕΩΡΓΗΘΗΚΕ
 Σύμφωνα με την αρ. 1248/Α/ΧΑ/Ε/ΥΣ
 κατά χαρακτηρισμό της Δ. Τ. 1
 του 1977, του οποίου
 αποτελεί μέρος,
 2.7.9.15
 Ο Δ. Τ. 1
 της Δ. Τ. 1

ΟΔΟΠΟΡΙΚΟ
 ΑΠΟΣΠΑΣΜΑ Φ.Χ. Γ.Σ. Αρ. 61347 (ΕΛ.Υ.5000)