

A/A	X	Y	Μήκος
A	304726.0251	4174531.3882	16.16
B	304712.7643	4174540.6154	10.86
Γ	304703.9007	4174546.8872	15.10
Δ	304712.9696	4174558.9618	2.91
E	304714.7905	4174561.2300	6.56
Z	304719.2236	4174566.0686	5.92
H	304723.5915	4174562.0667	3.75
Θ	304726.3548	4174564.5974	11.16
I	304732.4876	4174555.2528	17.46
K	304740.4562	4174539.7184	16.66
A	304726.0251	4174531.3882	
E (A,B,Γ...Θ,I,K,A) =			694,03 m ²

E (A,B,Γ,Δ,E,Z,H,Θ,I,K,A) = 694,03 m²

Δεν υπάγονται στις διατάξεις του Νόμου 1337/83 και δεν οφείλουν εισφορά σε Γη και Χρήμα.

Ο Μηχανικός

ΑΣΗΜΑΚΟΠΟΥΛΟΣ ΒΑΣΙΛ. ΠΕΤΡΟΣ
ΠΤΥΧΙΟΥΧΟΣ ΠΟΛΙΤΙΚΟΣ ΜΗΧΑΝΙΚΟΣ Τ.Ε.
 ΔΕΛΟΣ ΤΗΣ Ε.Ε.Τ.Ε.Μ. ΜΕ ΑΡ. ΜΗΤΡΩΟΥ: 47125
 ΠΛΑΤΕΙΑ ΚΥΠΡΟΥ 2 - ΠΥΡΓΟΣ 27100
 ΤΗΛ. 26210 29169 ΚΙΝ. 6970 649 008
 Α.Φ.Μ. 142019700 Δ.Ο.Υ. ΠΥΡΓΟΥ

Ο υπογράφων (ΖΑΡΚΑΔΑΚΗΣ ΠΑΝΑΓΙΩΤΗΣ ΤΟΥ ΔΗΜΗΤΡΙΟΥ) δηλώνω υπεύθυνα ότι τα όριά τους (Α-Β-Γ-Δ-Ε-Z-Η-Θ-I-K-A) υποδείχθηκαν και υλοποιήθηκαν στα εμένα και είναι ορθά

Ο Δηλών

(Α-Β-Γ-Δ-Ε-Z-Η-Θ-I-K-A)

βρίσκεται στην Θέση "ΠΑΛΙΟΚΟΝΑΚΑ" που είναι εκτός των ορίων του οικισμού Τ.Κ. ΝΕΜΟΥΤΑΣ του Δήμου Αρχαίας Ολυμπίας του Νομού Ηλείας.

α) είναι εκτός εγκεκριμένου σχεδίου πόλεως, εκτός του οικισμού ΝΕΜΟΥΤΑΣ
 β) απέχει από την θάλασσα απόσταση άνω των 800 μέτρων
 γ) είναι μη άρτο και μη οικοδομήσιμο σύμφωνα με την ισχύουσα σήμερα νομοθεσία και Ν.Ο.Κ.
 δ) εντός αυτού δε διερχονται ενάερες γραμμές μεταφοράς υψηλής τάσης της ΔΕΗ

ΑΣΗΜΑΚΟΠΟΥΛΟΣ ΒΑΣΙΛ. ΠΕΤΡΟΣ
ΠΤΥΧΙΟΥΧΟΣ ΠΟΛΙΤΙΚΟΣ ΜΗΧΑΝΙΚΟΣ Τ.Ε.
 ΔΕΛΟΣ ΤΗΣ Ε.Ε.Τ.Ε.Μ. ΜΕ ΑΡ. ΜΗΤΡΩΟΥ: 47125
 ΠΛΑΤΕΙΑ ΚΥΠΡΟΥ 2 - ΠΥΡΓΟΣ 27100
 ΤΗΛ. 26210 29169 ΚΙΝ. 6970 649 008
 Α.Φ.Μ. 142019700 Δ.Ο.Υ. ΠΥΡΓΟΥ

ΦΩΤΟΓΡΑΦΙΕΣ



ΦΩΤΟΓΡΑΦΙΕΣ



ΦΩΤΟΓΡΑΦΙΕΣ



ΠΑΡΑΤΗΡΗΣΕΙΣ

Δεν έγινε έλεγχος τίτλων ιδιοκτησίας

Η αποτύπωση έγινε με την μέθοδο των πολ. συντεταγμένων

Όργανο αποτύπωσης: ashtech totalstation 200

Ο υπολογισμός του εμβαδού του αγροτεμαχίου έγινε με την μέθοδο GAUSS

Το τοπογραφικό διάγραμμα έγινε σε ΕΓΣΑ 87

Χάρτης ΓΥΣ 1.50000

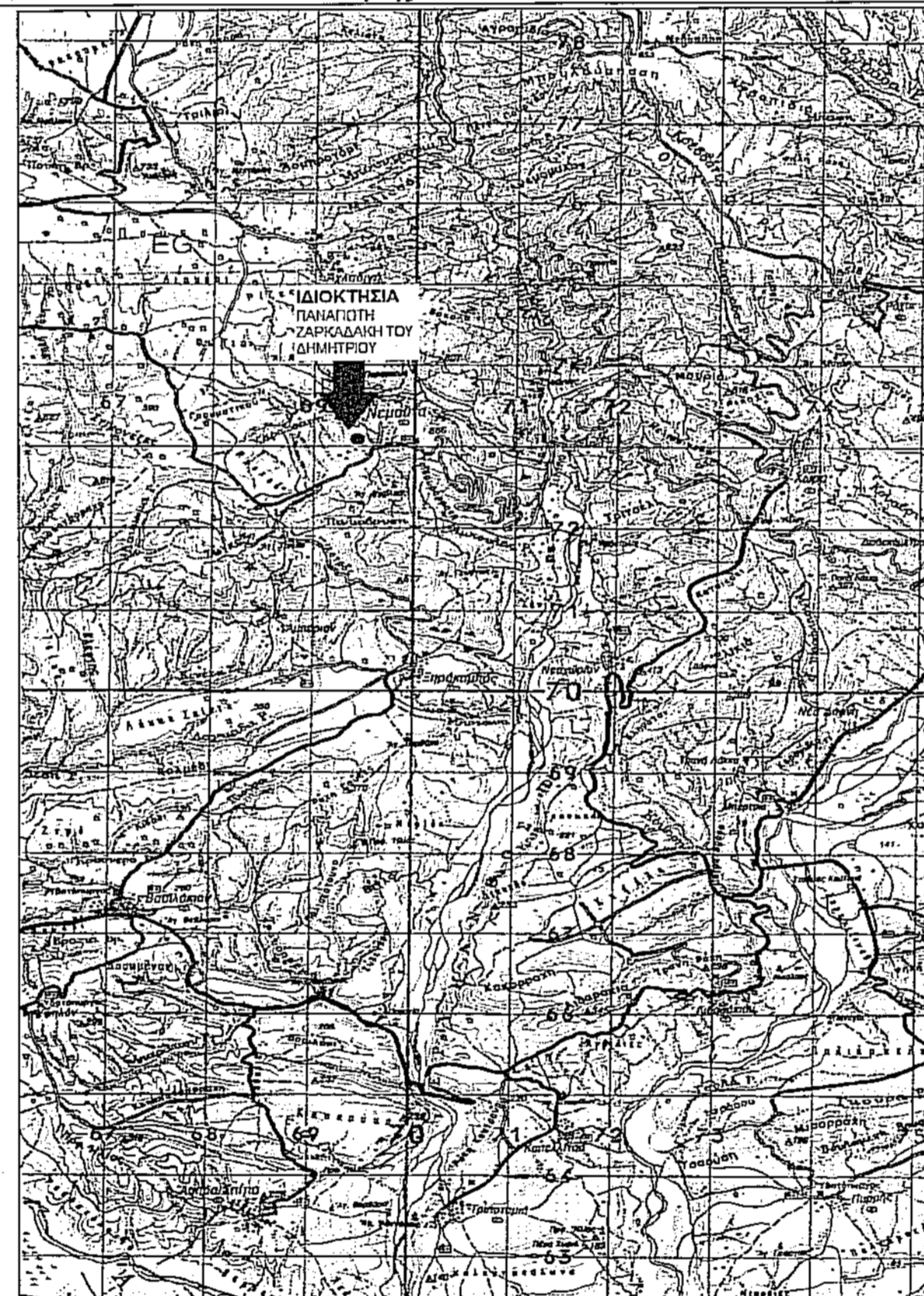

ΥΠΟΜΝΗΜΑ

- A,B,Γ.....Θ,I,K ΧΑΡΑΚΤΗΡΙΣΜΟΣ ΚΟΡΥΦΩΝ ΤΕΜΑΧΙΟΥ
- 10.86 ΑΠΟΣΤΑΣΕΙΣ ΜΕΤΑΞΥ ΤΩΝ ΚΟΡΥΦΩΝ
- --- ΛΕΩΝΙΚΗ ΓΡΑΜΜΗ ΟΡΙΩΝ ΤΕΜΑΧΙΟΥ
- --- ΟΡΙΟ ΑΓΡΟΤΕΜΑΧΙΟΥ ΜΕ ΠΕΡΙΦΡΑΞΗ
- Στύλοι ΔΕΗ - ΟΤΕ - Φωτισμού
- Ισούψης καμπύλη

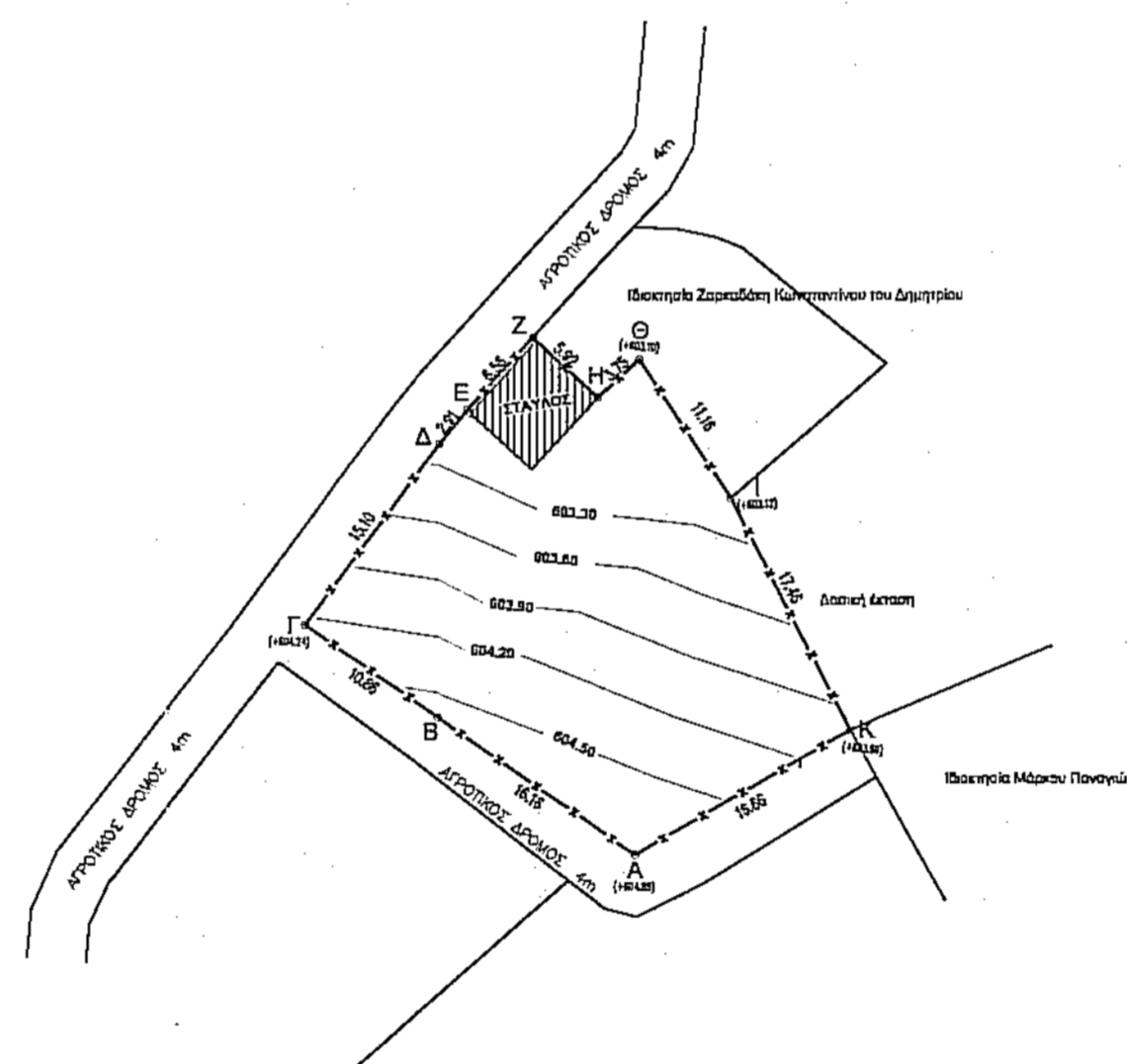

ΠΡΑΞΗ

Το παρόν τοπογραφικό διάγραμμα ανήκει στο...**86969/2002**... πράξη χαρακτηρισμένη με Δασόκλη Πύργου



ΤΕΧΝΙΚΟ ΓΡΑΦΕΙΟ ΜΕΛΕΤΩΝ & ΚΑΤΑΣΚΕΥΩΝ

ΠΕΤΡΟΣ ΒΑΣ. ΑΣΗΜΑΚΟΠΟΥΛΟΣ
 ΠΟΛΙΤΙΚΟΣ ΜΗΧΑΝΙΚΟΣ Τ.Ε. Ε.Δ.Ε
 ΠΛΑΤΕΙΑ ΚΥΠΡΟΥ ΠΥΡΓΟΣ ΗΛΕΙΑΣ
 ΤΗΛ : 6970649008 FAX : 2621029169 e-mail : aspe@hotmail.gr

ΤΟΠΟΓΡΑΦΙΚΟ ΔΙΑΓΡΑΜΜΑ ΣΤΗΝ ΝΕΜΟΥΤΑ ΗΛΕΙΑΣ

ΘΕΣΗ " ΠΑΛΙΟΚΟΝΑΚΑ"

ΕΡΓΟΔΟΤΗΣ ΖΑΡΚΑΔΑΚΗΣ ΠΑΝΑΓΙΩΤΗΣ ΤΟΥ ΔΗΜΗΤΡΙΟΥ

ΜΕΛΕΤΗΤΗΣ ΑΣΗΜΑΚΟΠΟΥΛΟΣ ΠΕΤΡΟΣ ΜΗΧΑΝΙΚΟΣ

ΘΕΜΑ ΣΧΕΔΙΟΥ **ΤΟΠΟΓΡΑΦΙΚΟ ΔΙΑΓΡΑΜΜΑ**

ΜΕΛΕΤΗ	ΚΑΙΜΑΚΕΣ	1:500
ΤΟΠΟΓΡΑΦΙΑΣ		
ΠΕΡΙΟΔΟΣ ΕΚΠΟΝΗΣΗΣ ΜΕΛΕΤΗΣ	ΣΧΕΔΙΑΣΗ	ΗΜΕΡΟΜΗΝΙΑ
ΙΟΥΝΙΟΣ 2015		5.06.2015

ΣΤΟΡΑΓΙΑ - ΥΠΟΓΡΑΦΗ

ΑΣΗΜΑΚΟΠΟΥΛΟΣ ΒΑΣΙΛ. ΠΕΤΡΟΣ
ΠΤΥΧΙΟΥΧΟΣ ΠΟΛΙΤΙΚΟΣ ΜΗΧΑΝΙΚΟΣ Τ.Ε.
 ΔΕΛΟΣ ΤΗΣ Ε.Ε.Τ.Ε.Μ. ΜΕ ΑΡ. ΜΗΤΡΩΟΥ: 47125
 ΠΛΑΤΕΙΑ ΚΥΠΡΟΥ 2 - ΠΥΡΓΟΣ 27100
 ΤΗΛ. 26210 29169 ΚΙΝ. 6970 649 008
 Α.Φ.Μ. 142019700 Δ.Ο.Υ. ΠΥΡΓΟΥ