

**ΕΜΒΑΔΟΜΕΤΡΙΚΗ ΑΓΡΟΤΕΜΑΧΙΟΤ 01**  
 Ε (1,2,3,4,5,6,7,8,9,10,11,12,13,14,15,16,17,18,19,20,  
 21,22,23,24,25,26,27,28,29,30,31,32,33,34,35,36,37,  
 38,39,40,41,42,43,44,45,46,47,48,49,50,1) = 4258,44 μ²

ΚΟΡΥΦΗ	X	Y	ΚΟΡΥΦΗ	X	Y
01	287.71	4227.71	02	287.71	4227.71
02	287.71	4227.71	03	287.71	4227.71
03	287.71	4227.71	04	287.71	4227.71
04	287.71	4227.71	05	287.71	4227.71
05	287.71	4227.71	06	287.71	4227.71
06	287.71	4227.71	07	287.71	4227.71
07	287.71	4227.71	08	287.71	4227.71
08	287.71	4227.71	09	287.71	4227.71
09	287.71	4227.71	10	287.71	4227.71
10	287.71	4227.71	11	287.71	4227.71
11	287.71	4227.71	12	287.71	4227.71
12	287.71	4227.71	13	287.71	4227.71
13	287.71	4227.71	14	287.71	4227.71
14	287.71	4227.71	15	287.71	4227.71
15	287.71	4227.71	16	287.71	4227.71
16	287.71	4227.71	17	287.71	4227.71
17	287.71	4227.71	18	287.71	4227.71
18	287.71	4227.71	19	287.71	4227.71
19	287.71	4227.71	20	287.71	4227.71
20	287.71	4227.71	21	287.71	4227.71
21	287.71	4227.71	22	287.71	4227.71
22	287.71	4227.71	23	287.71	4227.71
23	287.71	4227.71	24	287.71	4227.71
24	287.71	4227.71	25	287.71	4227.71
25	287.71	4227.71	26	287.71	4227.71
26	287.71	4227.71	27	287.71	4227.71
27	287.71	4227.71	28	287.71	4227.71
28	287.71	4227.71	29	287.71	4227.71
29	287.71	4227.71	30	287.71	4227.71
30	287.71	4227.71	31	287.71	4227.71
31	287.71	4227.71	32	287.71	4227.71
32	287.71	4227.71	33	287.71	4227.71
33	287.71	4227.71	34	287.71	4227.71
34	287.71	4227.71	35	287.71	4227.71
35	287.71	4227.71	36	287.71	4227.71
36	287.71	4227.71	37	287.71	4227.71
37	287.71	4227.71	38	287.71	4227.71
38	287.71	4227.71	39	287.71	4227.71
39	287.71	4227.71	40	287.71	4227.71
40	287.71	4227.71	41	287.71	4227.71
41	287.71	4227.71	42	287.71	4227.71
42	287.71	4227.71	43	287.71	4227.71
43	287.71	4227.71	44	287.71	4227.71
44	287.71	4227.71	45	287.71	4227.71
45	287.71	4227.71	46	287.71	4227.71
46	287.71	4227.71	47	287.71	4227.71
47	287.71	4227.71	48	287.71	4227.71
48	287.71	4227.71	49	287.71	4227.71
49	287.71	4227.71	50	287.71	4227.71
50	287.71	4227.71	01	287.71	4227.71

**Η ΔΕΚΤΗ**  
 Αρμόδια: 30.6.2015  
 Ο **ΒΛΙΣΤΗΣ**  
 ΜΟΝΟΣ ΥΠΟΛΟΓΙΣΤΗΣ  
 ΔΙΔΟΝΤΑΣ

**ΦΕΡΜΕΝΟΣ**  
 Έφραση με την αρ. 2125/1136/10.6.15  
 κατά την οποία ημερομηνία της 4ης της  
 Δομής Κρατικής Υπηρεσίας του οποίου  
 αποτελεί αναπόσπαστο μέρος.  
 ΟΙ 01.01.2015  
 Ο **ΒΛΙΣΤΗΣ**  
 ΜΟΝΟΣ ΥΠΟΛΟΓΙΣΤΗΣ  
 ΔΙΔΟΝΤΑΣ

**ΙΔΙΟΚΤΗΣΙΑ ΘΩΜΑ ΛΙΝΑΡΔΑΤΟΥ**

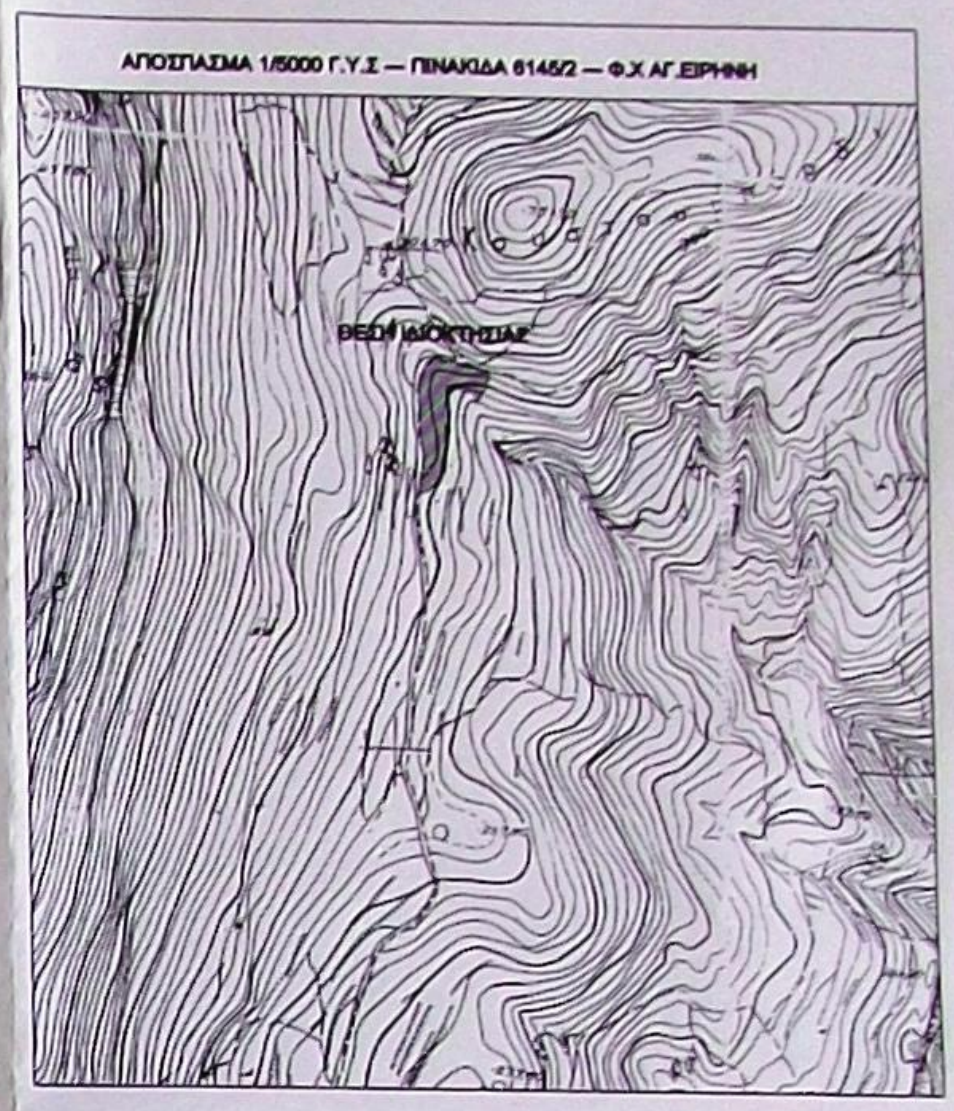

- ΥΠΟΜΝΗΜΑ**
1. Το έργο βασίζεται στο γεωτεμαχίο υπολογιστικό αναλυτικό από τις αρμόδιες υπηρεσίες του.
  2. Η μέθοδος αποτύπωσης είναι επίγεια ταχυμετρική. Οι μετρήσεις έγιναν με τη χρήση total station model SOKKIA RX550 5'.
  3. Σύστημα συντεταγμένων (εξαρτημένο, συν/νες κρατικού δικτύου, σύστημα αναφοράς ΕΓΣΑ 87).
  4. Δεν έγινε έλεγχος τίτλων της ιδιοκτησίας. Δεν έγινε έλεγχος τυχόν εγκρίσεων από τους αρμόδιους φορείς (Δασαρχείο - Αρχαιολογία - Πολεοδομία κ.λπ.).
  5. Τα όρια υπαίθεξε η εργοδότη Βασίλη Τσιμαρά.
- ΠΑΡΑΤΗΡΗΣΕΙΣ**
1. ΤΟ ΔΙΑΓΡΑΜΜΑ ΕΙΝΑΙ ΕΝΤΑΓΜΕΝΟ ΣΤΟ ΚΡΑΤΙΚΟ ΣΥΣΤΗΜΑ ΣΥΝΤΕΤΑΓΜΕΝΩΝ ΕΓΣΑ '87
  2. ΟΙ ΔΙΑΣΤΑΣΕΙΣ ΚΑΙ ΤΑ ΕΜΒΑΔΑ ΥΠΟΛΟΓΙΣΘΗΚΑΝ ΑΝΑΛΥΤΙΚΑ ΑΠΟ ΤΙΣ ΣΥΝ/ΝΕΣ ΤΩΝ ΚΟΡΥΦΩΝ
  3. Η ΕΞΑΡΤΗΣΗ ΑΠΟ ΤΟ ΕΓΣΑ '87 ΠΡΑΓΜΑΤΟΠΟΙΗΘΗΚΕ ΜΕ ΣΥΣΤΗΜΑ GPS ΚΑΙ ΚΑΝΟΝΙΤΑΣ ΚΡΗΣΗ ΤΟΥ ΤΡΙΓΩΝΟΜΕΤΡΙΚΟΥ ΤΗΣ ΓΥΣ ΜΕ ΚΩΔΙΚΟ ΔΕΝΤΡΑ Γ003004 ΚΑΙ ΣΥΝΤΕΤΑΓΜΕΝΕΣ X = 218015.140 4 Y = 4218365.911, H = 63.599

**ΔΗΛΩΣΗ ΙΔΙΟΚΤΗΤΗ (N. 4030/2011)**  
 Η κτηνή υπογεγραμμένη Βασίλη Τσιμαρά του Βασίλειου δηλώνει ότι:  
 εδίδονται για την εκτέλεση των δημοτικών έργων του γεωτεμαχίου  
 Η ΔΗΛΩΣΗ

**ΟΡΟΙ ΔΟΜΗΣΗΣ**  
 Π.Δ. 24/5-1988 Φ.Ε.Κ. 270/Δ/31-5-1988 ΟΠΩΣ ΤΡΟΠΟΠΟΙΗΘΗΚΕ ΜΕ ΤΟ ΦΕΚ 308/31-12-2003  
 • Ελάχιστο έμβολο γηπέδου 4000μ². Πρόσφατο σε κενό χώρο μέτρο 25μ.  
 • Παράλληλο 750 μ για τα όρια πρόσφατο >10μ σε Ελληνικές Επιχειρηματικές Δραστηριότητες και κοινοτικές δραστηριότητες και υφιστάμενα όπως είναι κατά την 12/11/1982 και βάθος 15μ.  
 • Παράλληλο 1200μ για τα όρια πρόσφατο >20μ στους παραπάνω δρόμους και υφιστάμενα κατά την 12/9/84 και βάθος 30μ.  
 • Για τα γήπεδα που έχουν πρόσφατο σε επαγγελματίες οδικά έμβολα κατά κανόνα 4000 μ², πρόσφατο 45μ και βάθος 40μ.  
 • Επικρατούμενη επιφάνεια 200μ² μ για κατοικία σε γήπεδα μέτρο 4000μ².  
 • Αποστάσεις ορίων από όρια γηπέδου >15μ (εκτός παρακαλιέων).

Δηλώνω σύμφωνα με το νόμο για το γεωτεμαχίο με στοιχεία  
 ΕΠΙΦΕΙ 1,2,3,4,5,6,7,8,9,10,11,12,13,14,15,16,17,18,19,20,21,22,23,24,25,26,27,28,29,  
 30,31,32,33,34,35,36,37,38,39,40,41,42,43,44,45,46,47,48,49,50,0 = 4258,44 μ²  
 : 0μ

- α) Είναι άρτια κατά κανόνα σύμφωνα με το Π.Δ. 24/5-1988 Φ.Ε.Κ. 270/Δ/31-5-1988 ΟΠΩΣ ΤΡΟΠΟΠΟΙΗΘΗΚΕ ΜΕ ΤΟ ΦΕΚ 308/31-12-2003 και ανακαταστάσει κατά παράκληση (άρθρο 1 του θ' άρθρου προνομιούχο της 15-4-1981) σύμφωνα με τις κτηνικές πολεοδομικές διατάξεις, και έχουν ένα υπέρβαρο πλύνι παρακαλιέων από άλλες υπηρεσίες.
- β) Βρίσκονται εκτός ορίων του οικισμού Στάλας Κιρκαλλίου και εκτός ζώνης οικισμ.
- γ) Δεν κληθήκα στην διαμάχη του νόμου 1337 / 83 περί ασφαριών σε γη και κτήρια.
- δ) εντός ορίων δε διαμένουν ενάσεις κρατικές μεταφορές υψηλής τάσης της ΔΕΗ ή σιδηροδρομικές αμαξοστοιχίες.
- ε) εντός ορίων διατρέχει ούλακο-ρέμα.

**Ο ΜΟΝΑΧΟΣ**  
**ΒΑΣΙΛΕΙΟΣ Ν. ΚΟΥΡΚΟΥΜΕΛΗΣ**  
 ΔΙΕΥ. ΑΓΡΟΝΟΜΟΣ ΤΟΠΟΓΡΑΦΟΣ ΜΗΧΑΝΟΣ Ε.Μ.Π.  
 ΜΕΛΟΣ Τ.Ε.Ε. ΑΡ. ΜΗΤΡΩΟΥ 78515  
 ΜΙΧΑΛΑΚΟΠΟΥΛΟΥ 163 - ΑΘΗΝΑ 115 27  
 ΤΗΛ. 210 7487773

**ΤΕΧΝΙΚΟ ΓΡΑΦΕΙΟ ΜΕΛΕΤΩΝ ΚΟΥΡΚΟΥΜΕΛΗΣ ΒΑΣΙΛΕΙΟΣ ΑΤΜ**  
 Μητρώο αριθμός 183  
 Τ.Α. 115-27 Τηλ. 210 7487773, fax 210 7487773

**ΕΡΓΟΔΟΤΗΣ: ΒΑΣΙΛΗΣ ΤΣΙΜΑΡΑ Τ. ΒΑΣΙΛΕΥΤΟΥ**  
**ΙΔΙΟΚΤΗΣΙΑ ΦΙΛΙΠΠΟΥ ΠΑΠΑΓΕΩΡΓΙΟΥ ΚΑΙ ΣΟΦΙΑΣ ΠΑΠΑΓΕΩΡΓΙΟΥ ΠΑΡΕΡΧΟΜΕΝΟΣ ΒΑΣΙΛΙΚΗΣ ΤΣΙΜΑΡΑ**

**ΤΟΠΟΓΡΑΦΙΚΟ ΔΙΑΓΡΑΜΜΑ ΟΡΙΖΟΝΤΙΟΓΡΑΦΙΑ-ΥΨΟΜΕΤΡΙΑ**

**ΘΕΜΑ ΣΧΕΔΙΑΣ: ΤΟΠΟΓΡΑΦΙΚΟ ΔΙΑΓΡΑΜΜΑ ΓΕΩΤΕΜΑΧΙΟΥ ΜΕΘΟΔΟΣ ΑΠΟΤΥΠΩΣΗΣ: ΕΠΙΓΕΙΑ ΤΑΧΥΜΕΤΡΙΚΗ**

ΕΥΡΗΤΗΜΑ ΕΥΡΩΠΩΝ: ΕΓΣΑ 87	Κλίμακα: 1:200
ΑΝΑΘΕΣΗ ΜΕΛΕΤΗΣ ΚΟΥΡΚΟΥΜΕΛΗΣ ΒΑΣΙΛΕΙΟΣ	ΟΙ ΣΥΝΤΕΛΕΣΤΕΣ
ΕΠΙΜΕΛΕΤΑ: ΥΠΟΓΡΑΦΗ	ΚΟΥΡΚΟΥΜΕΛΗΣ ΒΑΣΙΛΕΙΟΣ
ΚΟΥΡΚΟΥΜΕΛΗΣ ΒΑΣΙΛΕΙΟΣ	ΤΟΠΟΓΡΑΦΟΣ ΜΗΧΑΝΟΣ
<b>ΒΑΣΙΛΕΙΟΣ Ν. ΚΟΥΡΚΟΥΜΕΛΗΣ</b> ΔΙΕΥ. ΑΓΡΟΝΟΜΟΣ ΤΟΠΟΓΡΑΦΟΣ ΜΗΧΑΝΟΣ Ε.Μ.Π. ΜΕΛΟΣ Τ.Ε.Ε. ΑΡ. ΜΗΤΡΩΟΥ 78515 ΜΙΧΑΛΑΚΟΠΟΥΛΟΥ 163 - ΑΘΗΝΑ 115 27 ΤΗΛ. 210 7487773	ΜΕΛΟΣ: ΜΥΡΤΩΣ, ΕΚΤΟΣ ΕΡΜΟΤΟΜΟΝΟΥ ΣΧΕΔΙΑΣΤΗ ΕΚΔΑΝΣΗ ΝΟΜΟΥ ΚΕΦΑΛΟΝΙΑΣ



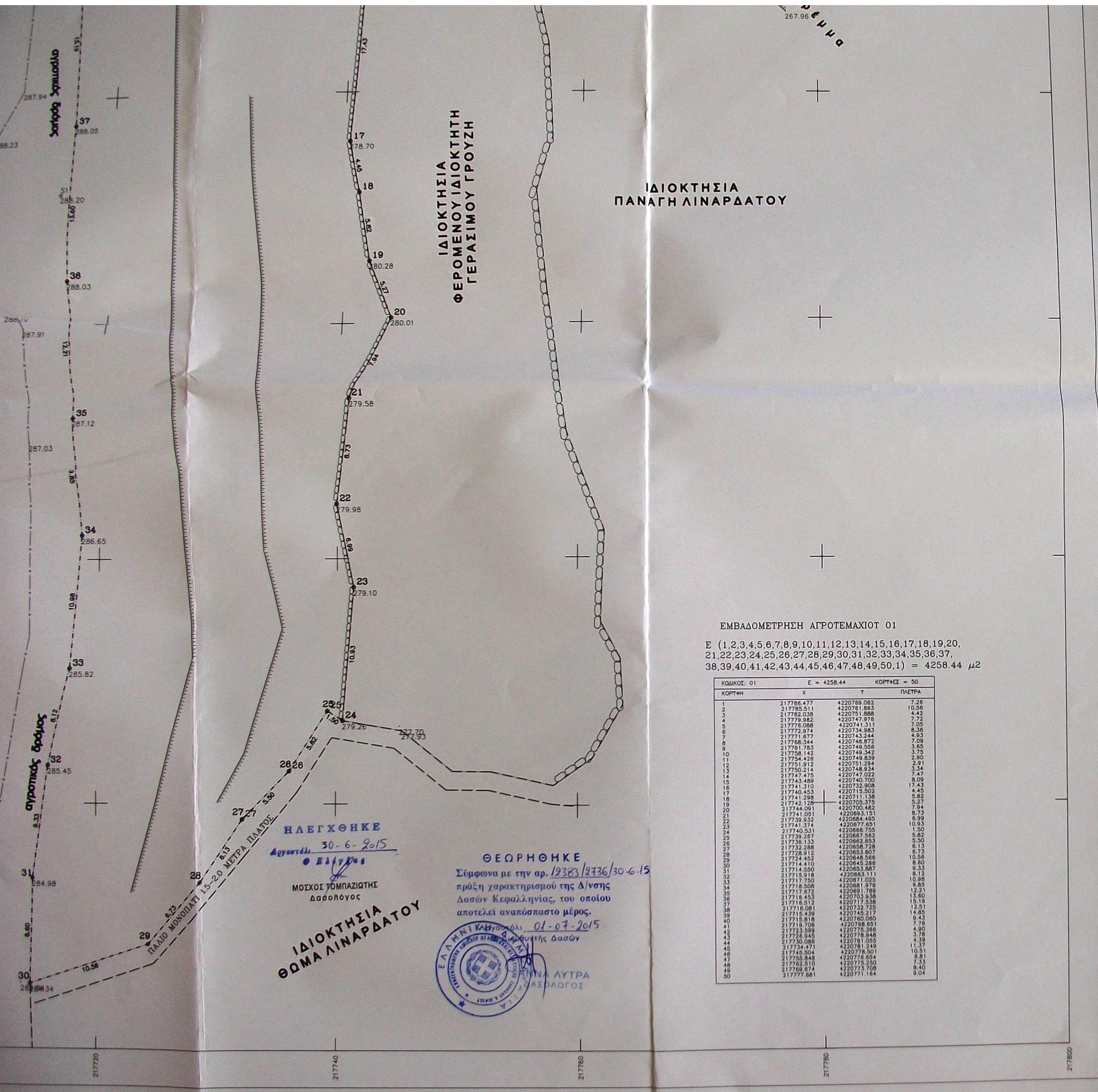

ΕΜΒΑΔΟΜΕΤΡΗΣΗ ΑΓΡΟΤΕΜΑΧΙΟΥ 01

Ε (1,2,3,4,5,6,7,8,9,10,11,12,13,14,15,16,17,18,19,20, 21,22,23,24,25,26,27,28,29,30,31,32,33,34,35,36,37, 38,39,40,41,42,43,44,45,46,47,48,49,50,1) = 4258.44 μ2

ΚΩΔΙΚΟΣ: 01	Ε = 4258.44		ΚΟΡΤΗΣ = 50
ΚΟΡΤΗ	X	Y	ΜΕΤΡΑ
1	217786.477	4220769.082	7.26
2	217785.511	4220761.883	10.56
3	217782.038	4220751.888	4.42
4	217779.982	4220747.976	7.72
5	217776.088	4220741.311	7.05
6	217772.974	4220734.983	6.36
7	217771.677	4220733.244	4.83
8	217768.344	4220748.872	7.09
9	217761.783	4220749.586	3.65
10	217758.142	4220749.342	3.75
11	217754.428	4220749.839	2.90
12	217751.912	4220751.294	2.91
13	217750.214	4220748.934	3.34
14	217747.475	4220747.022	1.47
15	217745.489	4220740.700	8.09
16	217741.310	4220732.908	17.43
17	217740.453	4220715.502	4.45
18	217741.288	4220711.138	5.82
19	217742.128	4220705.375	5.27
20	217744.091	4220700.482	7.94
21	217741.051	4220693.151	8.73
22	217739.632	4220684.495	6.99
23	217741.374	4220677.651	10.93
24	217740.531	4220668.755	1.90
25	217739.267	4220667.582	5.82
26	217736.133	4220662.653	5.50
27	217732.288	4220658.728	6.13
28	217728.912	4220653.607	6.73
29	217724.452	4220648.566	10.56
30	217714.410	4220645.286	8.80
31	217714.550	4220653.887	9.33
32	217715.918	4220663.111	8.12
33	217717.750	4220671.025	10.88
34	217718.508	4220681.976	12.21
35	217717.672	4220691.789	13.60
36	217718.453	4220703.936	15.60
37	217716.512	4220717.538	15.19
38	217716.081	4220732.725	12.51
39	217715.439	4220745.217	14.85
40	217715.818	4220760.060	9.43
41	217719.708	4220768.951	7.76
42	217723.599	4220775.368	4.90
43	217726.845	4220778.948	2.78
44	217730.086	4220781.055	4.39
45	217734.471	4220781.249	11.37
46	217745.954	4220778.301	10.31
47	217755.848	4220776.654	8.81
48	217762.510	4220775.250	7.33
49	217768.674	4220773.708	8.40
50	217777.681	4220771.164	9.04

ΔΗΛΩΣΗ ΙΔΙΟΚΤΗΤΗ (Ν. 4030/2011)

Η κάτωθι υπογεγραμμένη Βασιλική Τσιμάρτα του Βαλεντίνου δηλώνει ότι: εμβόλιμα για την ακρίβεια των δηλούμενων ορίων του γεωτεμαχίου. Η ΔΗΛΩΣΙΑ

ΟΡΟΙ ΔΟΜΗΣΗΣ

- Π.Δ. 24/5-1985 Φ.Ε.Κ. 270/Δ/31-5-1985 ΟΠΩΣ ΤΡΟΠΟΠΟΙΗΘΗΚΕ ΜΕ ΤΟ ΦΕΚ Α308/31-12-2003
- Ελάχιστο εμβαδό γηπέδου 4000τ.μ. Πρώσιμτο σε κανόνηχοτο χύρο 25μ.
- Παρέκλιση 750 τ.μ για τα έχοντα πρσίμτο >10μ σε Εθνικός, Επαρχικός, Δημοτικός και κοινοτικός δρόμους και υψίστανται όπως είναι κατά την 12/11/1982 και βάθος 15μ.
- Παρέκλιση 1200τ.μ για τα έχοντα πρσίμτο >20μ στους παρταπάνω δρόμους και υψίστανται κατά την 12/9/84 και βάθος 35μ.
- Για τα γήπεδα που έχον πρσίμτο σε επαρχικός οδούς εμβαδό κατά κανόνα 4000 τ.μ, πρσίμτο 45μ και βάθος 50μ
- Επιτρίμμένη επφάνεια 200τ.μ για κατοικία σε γήπεδα μέχρα 4000τ.μ
- Αποστάσεις κτηρίων από όρια γηπέδου >15μ (εκτός παρακλίσεων).

Δηλώνω σύμφωνα με το νόμο για το γεωτεμάχιο με στοιχεία Ε01=Ε1,2,3,4,5,6,7,8,9,10,11,12,13,14,15,16,17,18,19,20,21,22,23,24,25,26,27,28,29, 30,31,32,33,34,35,36,37,38,39,40,41,42,43,44,45,46,47,48,49,50,1) = 4258.44 μ2 : ότι

- Είναι άρτιο κατά κανόνα σύμφωνα με το Π.Δ. 24/5-1985 Φ.Ε.Κ. 270/Δ/31-5-1985 ΟΠΩΣ ΤΡΟΠΟΠΟΙΗΘΗΚΕ ΜΕ ΤΟ ΦΕΚ 308/31-12-2003 και οικοδομήσιμο κατά παρέκκλιση (αρθρο 1 παρ. β) εφόσον προϋφίστανται προ 15-4-1981, σύμφωνα με τις ισχύουσες πολεοδομικές διατάξεις και εφόσον δεν υπάρχουν τυχόν περιορισμοί από άλλες υπηρεσίες.
- βρίσκεται εκτός ορίων του οικισμού Σκάλας Κεφαλληνίας και εκτός ζώνης αυτού.
- δεν εμπήττει στις διατάξεις του νόμου 1337 / 83 περί εισαφορών σε γη και χρήμα.
- εντός αυτού δε διέρχονται εναέριες γραμμές μεταφοράς υψηλής τάσης της ΔΕΗ ή αγωγός φυσικού αερίου.
- εντός αυτού διέρχεται αλκαο-ρέμα.

Ο ΜΗΧΑΝΙΚΟΣ

**ΒΑΣΙΛΕΙΟΣ Ν. ΚΟΥΡΚΟΥΜΕΛΗΣ**  
ΔΙΠΛ. ΑΓΡΟΝΟΜΟΣ ΤΟΠΟΓΡΑΦΟΣ ΜΗΧΙΚΟΣ Ε.Μ.Π.  
ΜΕΛΟΣ Τ.Ε.Ε. ΑΡ. ΜΗΤΡΩΟΥ 76515  
ΜΙΧΑΛΑΚΟΠΟΥΛΟΥ 163 - ΑΘΗΝΑ 115 27  
ΤΗΛ. 210 7487773

ΤΕΧΝΙΚΟ ΓΡΑΦΕΙΟ ΜΕΛΕΤΩΝ  
ΚΟΥΡΚΟΥΜΕΛΗΣ ΒΑΣΙΛΕΙΟΣ ΑΤΜ  
Μιχαλακοπούλου 163  
Τ.Κ 115-27 Τηλ. 210 7487773, ΚΙΝ.6976886883

ΕΡΓΟΔΟΤΗΣ : ΒΑΣΙΛΙΚΗ ΤΣΙΜΑΡΤΑ Τ. ΒΑΛΕΝΤΙΝΟΥ  
ΙΔΙΟΚΤΗΣΙΑ ΦΙΛΙΠΠΟΥ ΠΑΠΑΓΕΩΡΓΙΟΥ ΚΑΙ ΣΟΦΙΑΣ ΠΑΠΑΓΕΩΡΓΙΟΥ  
ΠΑΡΗΡΕΣΤΕΙΟΣ ΒΑΣΙΛΙΚΗ ΤΣΙΜΑΡΤΑ

ΤΟΠΟΓΡΑΦΙΚΟ ΔΙΑΓΡΑΜΜΑ  
ΟΡΙΖΟΝΤΙΟΓΡΑΦΙΑ-ΥΨΟΜΕΤΡΙΑ

ΘΕΜΑ ΣΧΕΔΙΟΥ : ΤΟΠΟΓΡΑΦΙΚΟ ΔΙΑΓΡΑΜΜΑ ΓΕΩΤΕΜΑΧΙΟΥ  
ΜΕΘΩΔΟΣ ΑΠΟΤΥΠΩΣΗΣ : ΕΠΙΓΕΙΑ ΤΑΧΥΜΕΤΡΙΚΗ

ΣΥΣΤΗΜΑ ΣΥΝΩΝ : ΕΓΣΑ 87

Κλίμακα 1 : 200

ΑΝΑΔΟΧΟΣ ΜΕΛΕΤΗΣ  
ΚΟΥΡΚΟΥΜΕΛΗΣ ΒΑΣΙΛΕΙΟΣ

ΟΙ ΣΥΝΤΕΛΕΣΤΕΣ

ΣΦΡΑΓΙΔΑ - ΥΠΟΓΡΑΦΗ

ΟΝΟΜΑ ΣΥΝΤΕΛΕΣΤΕΣ	Ημερομηνία
ΚΟΥΡΚΟΥΜΕΛΗΣ ΒΑΣΙΛΕΙΟΣ	ΙΟΥΛΙΟΣ 2014
ΤΟΠΟΓΡΑΦΟΣ ΜΗΧΙΚΟΣ	

**ΒΑΣΙΛΕΙΟΣ Ν. ΚΟΥΡΚΟΥΜΕΛΗΣ**  
ΔΙΠΛ. ΑΓΡΟΝΟΜΟΣ ΤΟΠΟΓΡΑΦΟΣ ΜΗΧΙΚΟΣ Ε.Μ.Π.  
ΜΕΛΟΣ Τ.Ε.Ε. ΑΡ. ΜΗΤΡΩΟΥ 76515  
ΜΙΧΑΛΑΚΟΠΟΥΛΟΥ 163 - ΑΘΗΝΑ 115 27  
ΤΗΛ. 210 7487773

ΘΕΣΗ : ΜΥΡΤΕΡΟ, ΕΚΤΟΣ ΡΥΜΟΤΟΜΙΚΟΥ ΣΧΕΔΙΟΥ  
ΣΚΑΛΑΣ ΝΟΜΟΥ ΚΕΦΑΛΛΗΝΙΑΣ