

ΣΥΝΤΕΤΑΓΜΕΝΟΣ ΟΡΙΩΝ (Ε=4138.06τμ)
ΣΗΜΕΙΑ :14 (1,2,3,4,5,6,7,8,9,10,11,12,13,14)

ΚΟΡ.	Χ	Ψ	ΑΠΟΣΤΑΣΗ ΠΡΟΗΓ.	ΚΟΡ.	Χ	Ψ	ΑΠΟΣΤΑΣΗ ΠΡΟΗΓ.
1	424557.71	4152453.94	-	9	424709.95	4152318.59	24.14
2	424566.02	4152469.83	17.93	10	424712.97	4152306.33	12.62
3	424574.68	4152477.29	11.43	11	424684.96	4152309.75	28.22
4	424589.86	4152472.87	15.81	12	424618.83	4152395.80	108.52
5	424602.68	4152437.99	37.17	13	424583.24	4152403.04	26.60
6	424609.87	4152426.78	13.32	14	424579.08	4152431.79	32.04
7	424636.54	4152392.04	43.80	1	424557.71	4152453.94	30.78

ΤΕΧΝΙΚΑ ΧΑΡΑΚΤΗΡΙΣΤΙΚΑ DATUM
Οι συν/νες αναφέρονται στο κρατικό σύστημα συν/νών.
Ε.Γ.Σ.Α. '87 (Ελληνικό Γεωδαιτικό Σύστημα Αναφοράς) - Ελλειψοειδές GRS 80 με στοιχεία $a=6378137$ $f=1/298,2572236$
ΕΓΚΑΡΣΙΑ ΜΕΡΚΑΤΟΡΙΚΗ ΠΡΟΒΟΛΗ - Κεντρικός μεσημβρινός $\lambda_0=24^\circ$ $K_0=0,9996$
Στον κεντρικό μεσημβρινό αναφοράς το $X=500,000$ -- Γεωγραφικό πλάτος αναφοράς $00^\circ 00' 00''$

ΟΡΟΙ ΔΟΜΗΣΗΣ ΕΚΤΟΣ ΣΧΕΔΙΟΥ

Π.Δ. 24 / 31.5.85 (Φ.Ε.Κ. 200 Δ') & Π.Δ. 24 / 31.12.2003 (Φ. Ε. Κ. 308 Α')

ΑΡΘΡΟ 2. ΠΟΣΟΣΤΟ ΚΑΛΥΨΗΣ : 30 % (επί της συνολικής επιφάνειας του Γηπέδου)

ΑΠΟΣΤΑΣΗ ΑΠΟ ΟΡΙΑ : > 5.00 μ.
ΣΥΝΤΕΛΕΣΤΗΣ ΔΟΜΗΣΗΣ : 0.9
ΣΥΝΤΕΛΕΣΤΗΣ ΟΓΚΟΥ : 3.3

ΕΠΙΤΡΕΠΟΜΕΝΑ ΣΤΟΙΧΕΙΑ ΔΟΜΗΣΗΣ - ΚΑΛΥΨΗΣ

ΕΠΙΤΡΕΠ. ΔΟΜΗΣΗ : $0.9 \times 4138.06 = 3724.25\tau\mu$
ΕΠΙΤΡΕΠ. ΚΑΛΥΨΗ : $30\% \times 4138.06 = 1241.42\tau\mu$

ΥΦΙΣΤΑΜΕΝΑ ΚΤΙΣΜΑΤΑ :

ΠΟΙΜΝΙΟΣΤΑΣΙΑ : 482.50 τμ
ΑΠΟΘΗΚΗ : 58.82 τμ
ΚΑΤΟΙΚΙΑ ΒΟΣΚΟΥ : 20.42 τμ
ΥΠΟΣΤΕΓΟ : 40.36 τμ

ΠΡΑΓΜΑΤΟΠΟΙΟΥΜΕΝΑ ΣΤΟΙΧΕΙΑ ΔΟΜΗΣΗΣ - ΚΑΛΥΨΗΣ

ΠΡΑΓΜ. ΔΟΜΗΣΗ : $561.74\tau\mu < 3724.25\tau\mu$
ΠΡΑΓΜ. ΚΑΛΥΨΗ : $602.10\tau\mu < 1241.42\tau\mu$

ΔΗΛΩΣΗ ΙΔΙΟΚΤΗΤΗ

Τα όρια της ιδιοκτησίας υποδείχθηκαν από τον ιδιοκτήτη του Γηπέδου οποίος έχει και την αποκλειστική ευθύνη για την ορθότητά τους και για το λόγο αυτό υπογράφει.

Ο ΙΔΙΟΚΤΗΤΗΣ

ΑΠΟΣΠΑΣΜΑ ΧΑΡΤΗ Γ.Υ.Σ. κλ. 1:5000 -- (ΑΡ. ΧΑΡΤΗ 6399-7)

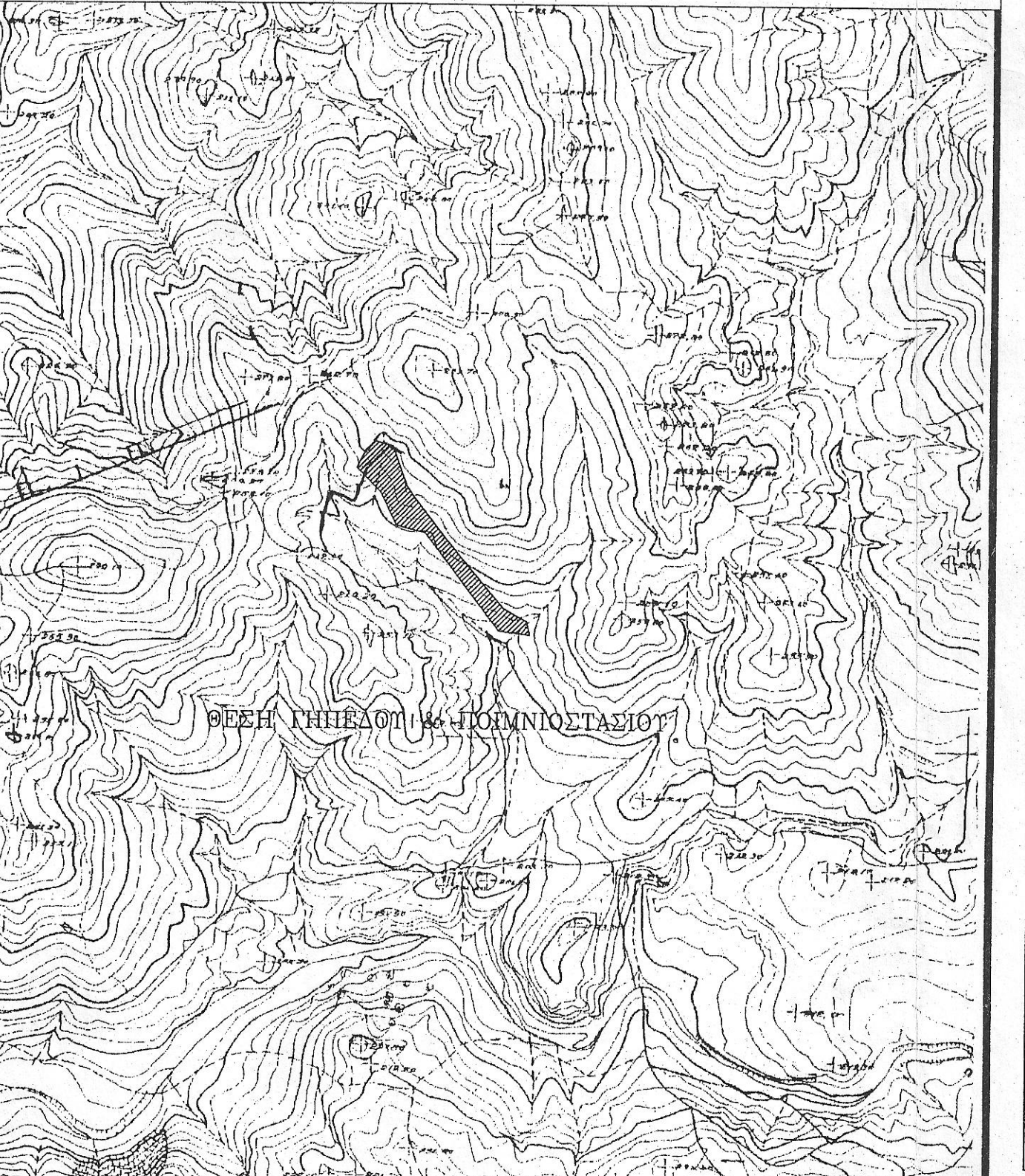

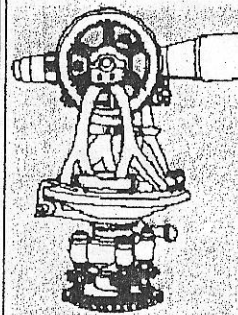
 ΤΕΧΝΙΚΟ ΓΡΑΦΕΙΟ
ΠΑΝΑΓΙΩΤΗΣ ΙΩΑΝ. ΚΑΧΡΙΜΑΝΗΣ
ΠΤΥΧ. ΠΟΛΙΤΙΚΟΣ ΜΗΧΑΝΙΚΟΣ ΔΟΜΙΚΩΝ ΕΡΓΩΝ Τ.Ε.

28ης Οκτωβρίου 1 - Αργος
27510 - 63121 / 6972873769

ΕΡΓΟΔΟΤΗΣ
ΣΑΡΑΝΤΟΣ ΠΕΤΡΟΣ του ΑΝΑΡΓΥΡΟΥ

ΕΡΓΟ
ΑΠΟΤΥΠΩΣΗ ΥΦΙΣΤΑΜΕΝΟΥ ΠΟΙΜΝΙΟΣΤΑΣΙΟΥ

ΘΕΣΗ
"ΣΕΣ1" της κτημ. περιφ. του Δ.Δ. ΔΙΔΥΜΩΝ του Δ. ΕΡΜΙΟΝΙΔΑΣ

ΘΕΜΑ ΣΧΕΔΙΟΥ Τοπογραφικό Διαγράμμα	ΑΡΙΘΜΟΣ ΣΧΕΔΙΟΥ Γ-1
ΚΛΙΜΑΚΑ 1: 500	

ΧΡΟΝΟΣ ΜΕΛΕΤΗΣ : ΜΑΡΤΙΟΣ 2015

ΥΠΟΓΡΑΦΗ

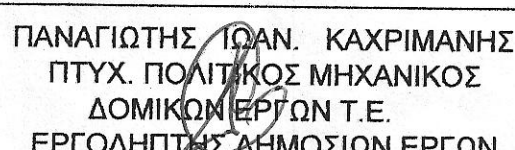
ΠΑΝΑΓΙΩΤΗΣ ΙΩΑΝ. ΚΑΧΡΙΜΑΝΗΣ
ΠΤΥΧ. ΠΟΛΙΤΙΚΟΣ ΜΗΧΑΝΙΚΟΣ
ΔΟΜΙΚΩΝ ΕΡΓΩΝ Τ.Ε.
ΕΡΓΟΛΗΠΤΗΣ ΔΗΜΟΣΙΩΝ ΕΡΓΩΝ
Α.Μ. ΕΕΤΕΜ 15855-ΑΦΜ 045051554-ΔΟΥ ΑΡΓΟΥΣ
28ης ΟΚΤΩΒΡΙΟΥ 1- ΑΡΓΟΣ - ΤΗΛ. 275203121

ΣΦΡΑΓΙΔΑ

Συνοδεύει την με αριθμό 26-06-2015 αναφορά μου.
Ναύπλιο 26-06-2015
Ο Ενεργήσας την αυτοψία

το παρόν αν/κει αναπέμφθηκε στην 58789/8031 Πράξη Χαρακτηρισμού της Δ/νσης Δασών Αργολίδας Ναύπλιο 26-06-2015 Ο Δ/ντης Δασών Αργολίδας

ΚΟΥΤΣΟΥΡΟΠΟΥΛΟΣ ΧΡΗΣΤΑΛΑΜΠΙΟΣ ΔΑΣΟΛΟΓΟΣ
ΒΟΛΑΓΗΣ ΓΕΩΡΓΙΟΣ ΔΑΣΟΛΟΓΟΣ