

ΣΥΝΤΕΤΑΓΜΕΝΕΣ ΕΓΧΑ 87			
Α/Α	ΑΡΙΘΜΟΣ	Χ	Υ
A	429136.10	4242163.10	
B	429220.17	4242163.10	
Γ	429221.32	4242162.02	
Δ	429149.60	4242164.61	

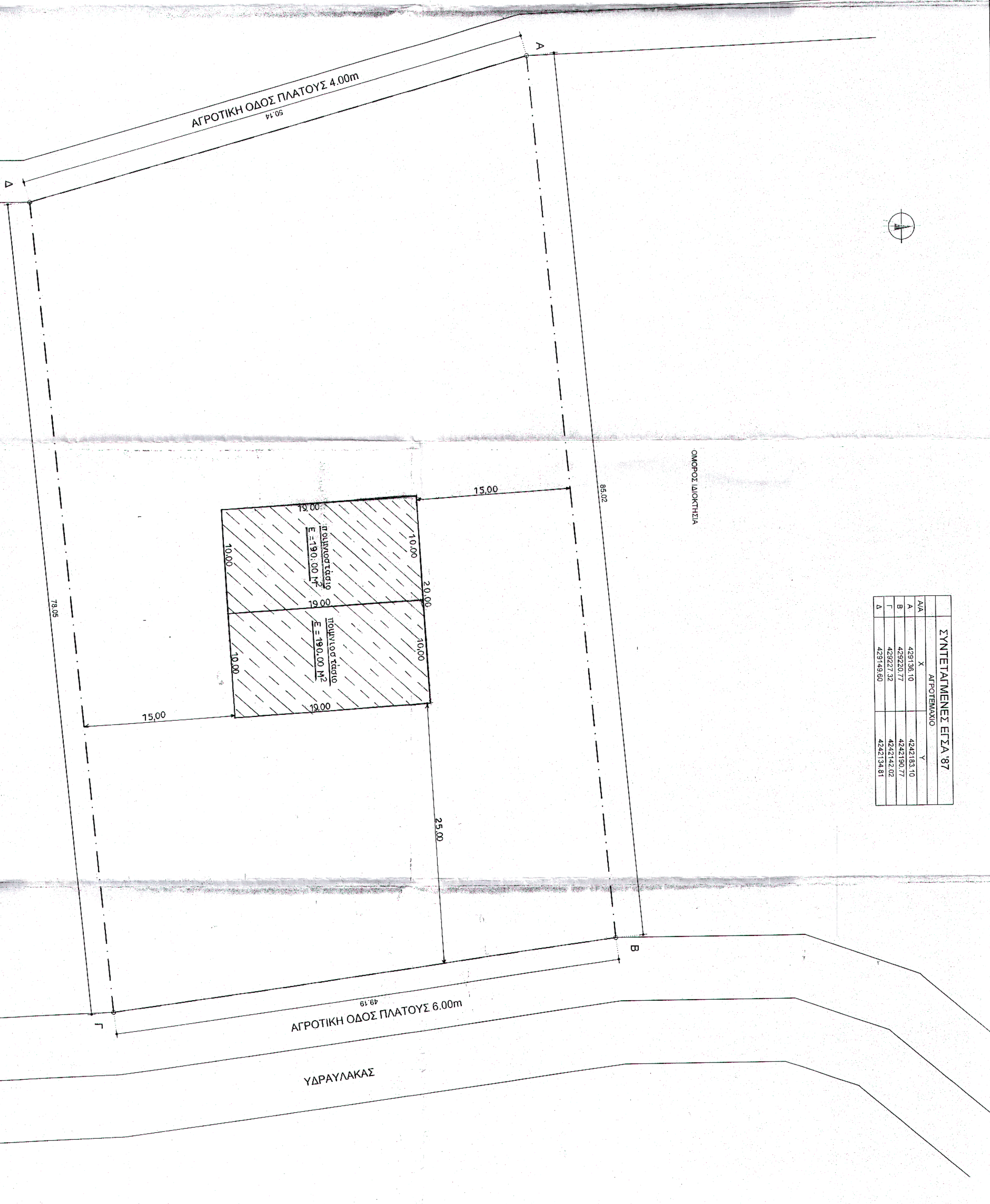

ΤΟΠΟΓΡΑΦΙΚΟ
 ΕΜΒΛΟΝ ΟΙΚΟΓΕΝΕΙΑΣ ΒΑΓΔΑΝΙ
 Ε 4014 17 m2
ΟΡΟΙ ΔΟΜΗΣΗΣ:
 9 Ε.Κ. 270,85
 ΑΠΟΤΥΠΩΤΑ Ε=4000,00m2
 ΕΠΙΠΡΟΒΛΕΠΟΜΕΝΗ ΚΑΛΥΨΗ 10%
 ΣΥΝΤΕΛΕΣΤΗΣ ΔΟΜΗΣΗΣ 0,2
 ΕΠΙΠΡΟΒΛΕΠΟΜΕΝΟ ΥΨΟΣ 7,50m + 1,20m ΣΤΙΓΜΗ

ΠΑΡΑΤΗΡΗΣΕΙΣ
 Το διαγράμμα είναι προετοιμασμένο από κοινό σχέδιο των συντεταγμένων ΕΓΧΑ 87
 Ο διαγράμμις και τα σχέδια υπολογισμένων συνολικά από τις συντεταγμένες των κορυφών
 Η ίδρυση από ΕΓΧΑ 87 πραγματοποιήθηκε με σύστημα GPS κίνησης κρήνη τοπικών
 συστημάτων εκπαίδευσης - ΗΡΕΟΣ
ΔΗΛΩΣΗ ΙΔΙΟΚΤΗΤΗ (N.4030/2011):
 Η κτησία υποστηρίζεται και επιβεβαιώνεται με φωτογραφία (ΑΒΓΔΑ) και με γυριστό
 το ορθό και υπολογισμένο από τον ορθό και κεντρικό άξονα της Δ.Κ. Βαγίων από τη
 4014. Την και την ορθό και κεντρικό άξονα της Δ.Κ. Βαγίων από τη
 Βαγίων που είναι υπολογισμένο από τους και τα δεδομένα τα που κεντρικά
 των ορθών και ορθών που υπολογισμένο.

ΔΗΛΩΣΗ N.6651/77
 Δηλώνω υπεύθυνα ότι: το συνολικό οικόπεδο ΑΒΓΔΑ υφίσταται προς στέρεση και κτίση
 ζώνης της Δ.Κ. Βαγίων από τη Δ.Ε. Βαγίων που είναι ορθό και κεντρικό άξονα της
 κτήσης τοπογραφικό, σύμφωνα με τις διατάξεις του άρθρου 10 του Ν. 1327/82
 το οποίο αφορά και την αρμοδιότητα της Δ.Κ. Βαγίων. Δεν υπάρχει από τη Δ.Κ. Βαγίων
 το δικαίωμα και την αρμοδιότητα (απόκτηση) και κατά συνέπεια δεν έχει υποχρέωση
 ο κτησιούχος να υποβάλει αίτηση και να καταβάλει το ποσό της υπέρβασης
 οφειλόμενης στην Εφορία που δεν διαφέρει ανάμεσα στην υπέρβαση της
 Δ.Κ. Βαγίων στην Εφορία, όπως προβλεπεί από το άρθρο 1325 η παράρ.

ΕΡΧΟΜΕΝΗ: **ΘΕΩΔΩΡΟΥ ΕΛΕΝΗ**

ΕΠΙΣΤΗΜΟΝΙΚΟ: **ΑΠΟΤΥΠΩΣΗ ΑΓΡΟΤΕΜΑΧΙΟΥ**

ΣΕΒΚ: **Δ.Κ. ΒΑΓΙΩΝ - ΔΗΜΟΣ ΘΗΒΩΝ - ΕΚΤΟΣ ΣΧΕΔΙΟΥ**

ΟΜΑΔΑ ΜΕΛΕΤΗΣ: **ΙΩΑΝΝΗΣ ΜΑΜΑΛΗΣ**

ΑΡΧΙΤΕΚΤΟΝΙΚΗ ΜΕΛΕΤΗ

ΘΕΜΑ: **ΤΟΠΟΓΡΑΦΙΚΟ ΔΙΑΓΡΑΜΜΑ**

ΚΩΔΙΚΑΣ: 1200

ΗΜΕΡΟΜΗΝΙΑ: ΑΠΡΙΛΙΟΣ 2015

ΥΠΟΓΡΑΦΗ: **ΙΩΑΝΝΗΣ Δ. ΜΑΜΑΛΗΣ**

ΥΠΟΓΡΑΦΗ: **ΣΦΡΑΓΙΔΑ**

ΕΛΛΗΝΙΚΗ ΔΗΜΟΚΡΑΤΙΑ
 ΚΑΤΑΡΤΙΣΗ ΕΠΙΣΤΗΜΟΝΙΚΩΝ
 ΚΑΙ ΤΕΧΝΙΚΩΝ ΠΡΟΣΩΠΩΝ
 ΤΕΧΝΟΛΟΓΙΚΟ ΠΑΝΕΠΙΣΤΗΜΙΟ ΚΑΡΔΙΤΣΑΣ
 Δ.Κ. ΒΑΓΙΩΝ
 ΤΗΛ. 22820 22337 - FAX 22820 22518
 Α.Ο.Μ. 012144219 - Δ.Ο.Υ. ΑΙΩΑΔΕΙΩΣ

ΕΛΛΗΝΙΚΗ ΔΗΜΟΚΡΑΤΙΑ
 ΚΑΤΑΡΤΙΣΗ ΕΠΙΣΤΗΜΟΝΙΚΩΝ
 ΚΑΙ ΤΕΧΝΙΚΩΝ ΠΡΟΣΩΠΩΝ
 ΤΕΧΝΟΛΟΓΙΚΟ ΠΑΝΕΠΙΣΤΗΜΙΟ ΚΑΡΔΙΤΣΑΣ
 Δ.Κ. ΒΑΓΙΩΝ
 ΤΗΛ. 22820 22337 - FAX 22820 22518
 Α.Ο.Μ. 012144219 - Δ.Ο.Υ. ΑΙΩΑΔΕΙΩΣ

A-01