

ΔΗΛΩΣΗ 65/77 ΚΑΙ 1337/83

Το κληροτέμα, υπ αριθ 948, με τα στοιχεία Α.Β.Γ.Δ.Α. (εμβαδού 7.447,00 τ.μ. (Αγροκτήριο Βραυουλίας Συμπ. Διομηγ. έτους 1988)), βρίσκεται εκτός του οικισμού Βραυουλίας, του Δήμου Αλεξανδρούπολης, Περιφερειακής Ενότητας Έβρου. Είναι άσπαστο και οικοδομήσιμο σύμφωνα με τις ισχύουσες πολεοδομικές διατάξεις (Π.Δ. 24-5-1985 ΦΕΚ 2702/1985), δεν υπόκειται στις διατάξεις Ν.1337/83 και δεν έχει υποστεί καμία αφαίρεση σε γη και χρήμα. Δεν αποτελεί τρίτο μεγαλύτερης έκτασης και δεν έχει κτηματογραφηθεί. Δεν κατέχει κανονισμένη έκταση.

[Signature]
Ο ΜΗΧΑΝΙΚΟΣ

ΗΛΙΑΣ Γ. ΚΟΥΤΣΙΔΗΣ
ΔΙΔΑΚΤΩΡ ΓΕΩΓΡΑΦΙΑΣ ΚΑΙ ΤΟΠΟΓΡΑΦΙΑΣ
ΠΟΛΥΤΕΧΝΕΙΟ ΚΑΡΔΙΤΣΑΣ
ΜΕΛΟΣ Τ.Ε.Ε. - ΜΗΧΑΝΙΚΟΣ ΜΗΧΑΝΙΚΟΣ
ΠΤΟΛΕΜΑΙΩΝ 11 - Τ.Κ. 54630 ΘΕΣΣΑΛΟΝΙΚΗ
ΤΗΛ. 2210 311 819
ΑΦΜ: 401974660 - ΔΟΥ: 975259202

ΥΠΟΜΟΝΗ ΣΥΜΒΟΛΙΣΜΩΝ

	Ασπ κληροτέμα
	Άσπ κληροτέμα
	Υποκείμενο
	Διακρίσιμα σε 800

Το κτίριο του πλάνου της αντιστοιχείας θα κατασκευαστεί σε στάδιο με κωδ.477.37, υπ αριθ.453098.89, υπ απόλυτο υψόμετρο 89.

Ελληνικό Γεωδαιτικό Σύστημα Αναφοράς (ΕΓΣΑ'87)
Ελλανοπίδες αναφοράς: GRS 80 (α#4376137μ, 1#4296.257222101)
Πρόβολη: Ενώστια Μεγατοική
Κεντρικός Μεσημβρινός Α°=24°00'00" με Κω=0.8998
Γενίμητη Κεντρική Μεσημβρινού: +500000μ
Γεωγραφικό πλάτος: 0°00'00"

σημ	X	Y
Α	687348.86	4535157.52
Β	687373.08	4535194.89
Γ	687516.83	4535105.55
Δ	687493.61	4535098.18

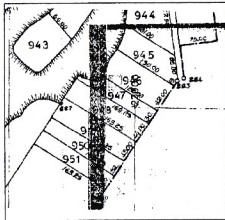

ΑΠΟΣΠΑΣΜΑ ΧΑΡΤΟΥ ΑΓΡΟΚΤΗΜΑΤΟΣ ΒΡΥΣΟΥΛΑΣ ΣΥΜΠ. ΔΙΑΝΟΜΗ 1988 (κλίμακα 1:5000)

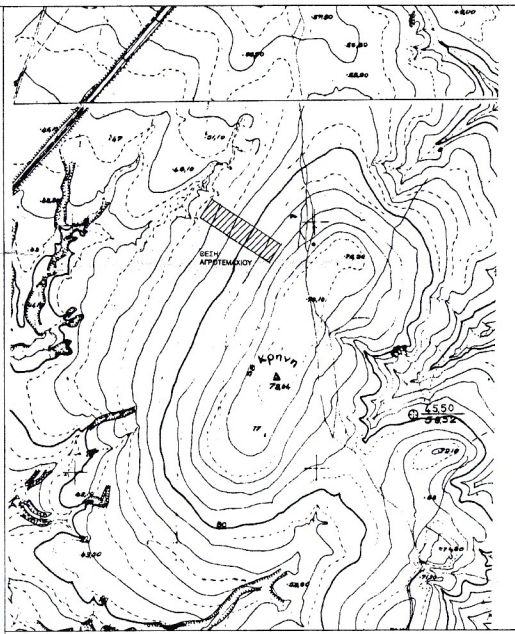

ΑΠΟΣΠΑΣΜΑ ΧΑΡΤΟΥ ΓΥΣ 3750-5 (κλίμακα 1:5000)

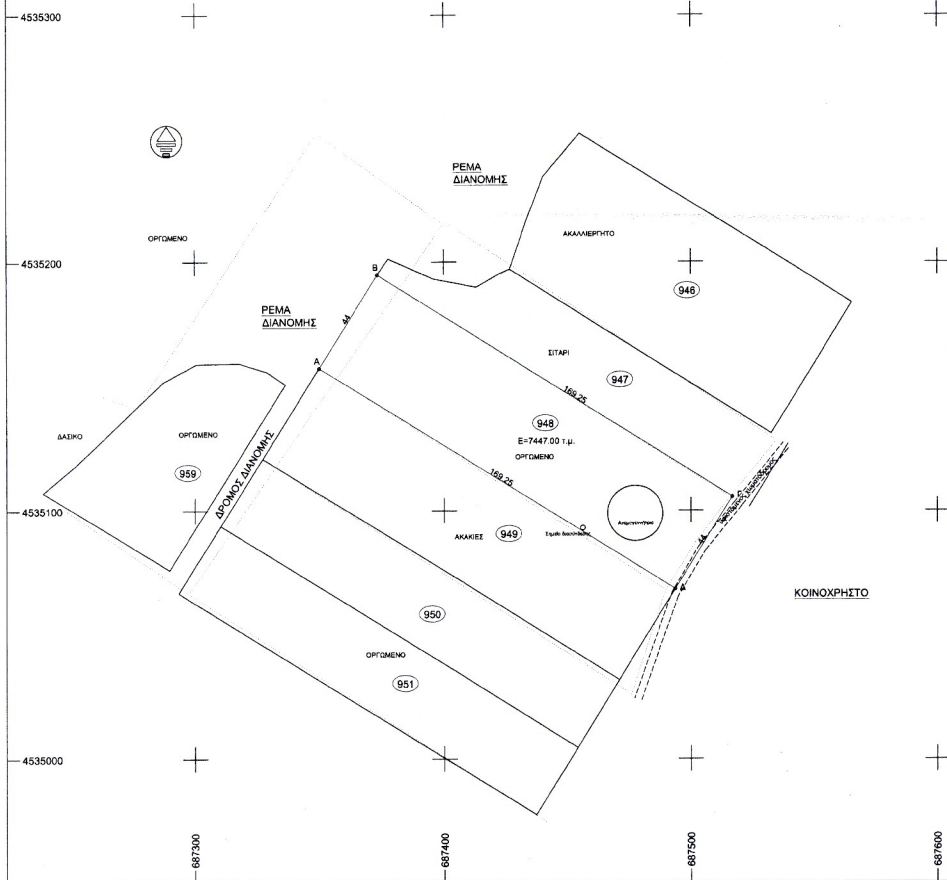

ΙΔΙΟΚΤΗΤΗΣ: Γερακάκης Χρήστος του Σωτηρίου	
ΙΔΙΟΚΤΗΣΙΑ: ΚΛΗΡΟΤΕΜΑΧΙΟ 948 (Α-Β-Γ-Δ-Α) ΕΜΒΑΔΟΥ 7447.00τ.μ.	
ΘΕΣΗ: Συμπ. Διομηγ. Αγροκτήματος Βραυουλίας έτους 1988, αρ. κληροτεμαχίου 94 8, της Δημοτικής Ενότητας Φερών, του Δήμου Αλεξανδρούπολης, Π.Ε. Έβρου.	
ΜΕΛΕΤΗΤΗΣ: Κυριζόπουλος Ηλίας Αγρονόμος Τοπογράφος Μηχανικός	
Πτολεμαίων 11 τ.κ. 54630 Θεσσαλονίκη	ΤΗΛ. 2210411110 ΚΩΔ. 6973801543
ΘΕΜΑ ΣΧΕΔΙΟΥ:	ΑΡΙΘΜ.ΣΧΕΔΙΟΥ
Τοπογραφικό Διάγραμμα	T1
ΚΛΙΜΑΚΑ: 1:1000	
ΧΡΟΝΟΣ ΜΕΛΕΤΗΣ: ΜΑΪΟΣ 2015	
ΥΠΟΓΡΑΦΗ-ΣΦΡΑΓΙΔΑ	
Σημειώνεται την με αριθμό 2015/115/25... πράξη του κτηματογράφου του Διασπορείου Σώματος ΘΕΣΠΙΣΤΙΚΗΣ Ο ΔΙΕΥΡΥΝΗΣ Ο ΔΙΕΥΡΥΝΗΣ	