

**ΕΜΒΛΑΔΑ**

1. Εμβαδόν τμήματος Α του υπ' αριθμ. 813 γηπέδου με στοιχεία 1-2-3-4-5-6-7-8-9-10-11-12-13-14-15-16-17-18-19-20-21-1 βάσει των συντεταγμένων = 5224,75 Μ<sup>2</sup>  
 2. Εμβαδόν τμήματος Β του υπ' αριθμ. 813 γηπέδου με στοιχεία 22-23-24-25-26-27 βάσει των συντεταγμένων = 5405,91 Μ<sup>2</sup>  
 Σύνολο = 5224,75 + 162,48 = 5405,91 Μ<sup>2</sup>

3. Εμβαδόν τμήματος του υπ' αριθμ. που αφαιρείται σε κοινή χρήση με στοιχεία 1-2-3-4-5-6-27-1 βάσει των συντεταγμένων = 68,53 Μ<sup>2</sup>

**ΠΙΝΑΚΑΣ ΣΥΝΤΕΤΑΓΜΕΝΩΝ**

A/A	X	Y
1	225203,065	4363593,146
2	225299,892	4363593,837
3	225297,760	4363584,734
4	225297,186	4363596,302
5	225298,198	4363582,569
6	225298,387	4363582,121
7	225291,389	4363581,026
8	225179,342	4363558,873
9	225162,634	4363559,668
10	225168,824	4363620,843
11	225194,019	4363620,233
12	225196,511	4363620,521
13	225202,500	4363621,525
14	225209,884	4363604,019
15	225206,358	4363602,285
16	225273,589	4363617,863
17	225291,274	4363613,303
18	225303,625	4363611,634
19	225307,062	4363610,346
20	225306,182	4363606,378
21	225305,391	4363603,121
22	225308,712	4363598,348
23	225319,046	4363597,189
24	225312,188	4363595,348
25	225168,824	4363596,753
26	225194,019	4363620,233
27	225307,946	4363592,700
Σ1	225219,525	4363621,525
Σ2	225214,602	4363595,053

**ΠΑΡΑΤΗΡΗΣΕΙΣ**

1. Η αποτύπωση του γηπέδου έγινε σε ΕΙ Σ Α 87.  
 2. Είναι ελεγχθεί, τα όρια του γηπέδου με διαγράμμιση της Διοίκησης Νοτιοανατολικής Ελλάδας.

**ΟΡΟΛΟΜΕΤΡΗΣ ΕΚΤΟΣ ΣΧΕΔΙΟΥ**

Π.Δ της 24/3/15 85 (ΦΕΚ 270 Δ')  
 Ελάχιστο εμβαδόν 4000,00 Μ<sup>2</sup>  
 Μείνιστο ποσοστό κάλυψης 10%  
 Μείνιστος Σ.Δ 0,2 όροφος 2  
 Μείνιστος ύψος 7,50 Μ. Σε περίπτωση στέγης το ύψος μετράται κατά 1,20 Μ.  
 Αποστάσεις από τα όρια 15,00 Μ

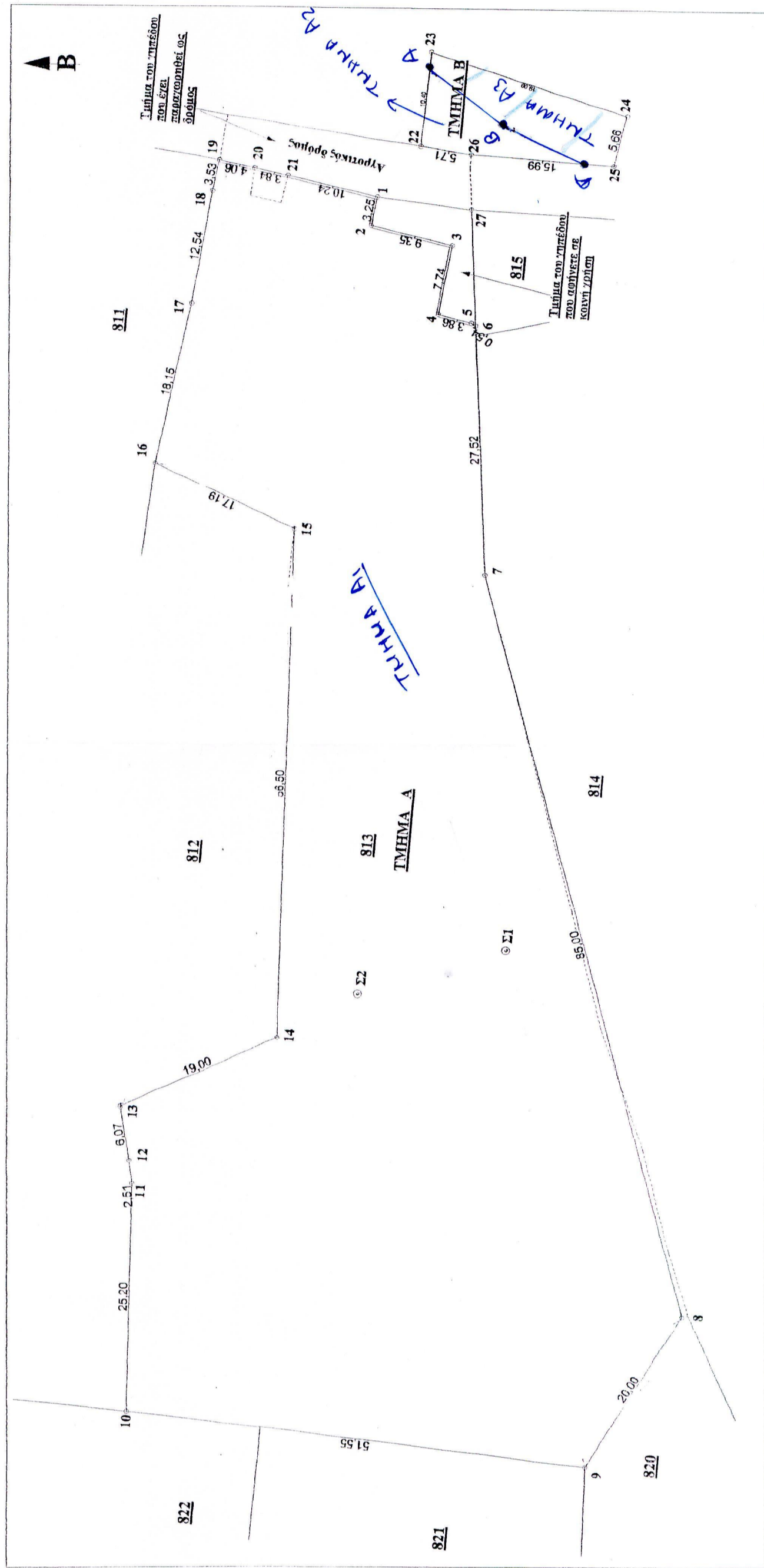

ΣΥΝΗΛΙΣΜΑΤΙΚΑ ΣΤ ΕΙ Σ Α 287  
 Α 225319,261 4363583,461  
 Β 225311,32 4363599,301  
 Γ 225306,926 4363569,883

ΚΑΤΕΧΟΥΤ  
 ΧΑΤΗΜΕΛΕΤΟΥ ΚΥΡΙΑΚΟΥ  
 ΔΙΟΛΟΓΟΣ ΜΕ Β ΠΑΘΟ

ΘΕΩΡΗΘΗΚΕ  
 και ενέχεται στην αριθμ. 43888/37Α/10.2.2015  
 ΑΝΤΙΚΑΤΑΣΤΑΤΗΡΑ  
 Δ. Λ. ΖΑΧΑΡΙΑΣ  
 Δ. ΔΑΦΝΗΣ



**ΤΕΧΝΙΚΟ ΓΡΑΦΕΙΟ**

ΜΕΛΕΤΩΝ - ΚΑΤΑΣΚΕΥΩΝ  
 ΙΩΑΝΝΗ Ε. ΜΗΤΣΗ  
 ΟΠΛ. ΠΑΛΑΣΚΑ 108 τηλ. 2651033777 ΙΩΑΝΝΙΝΑ

ΕΡΓΟΔΑΤΕΣ : ΓΕΩΡΓΙΟΣ ΓΚΟΝΤΕΒΑΣ - ΒΑΣΙΛΕΙΟΣ ΓΚΟΝΤΕΒΑΣ

ΕΡΓΟ: ΟΡΙΘΜΕΤΗΤΑ 14) ΠΕΡΙΦΡΑΣΗ ΤΟΥ ΥΠ' ΑΡΙΘΜ. 813 ΑΓΡΟΤΕΜΑΧΙΟΥ ΜΕ ΠΑΣΣΑΛΟΥΣ ΚΑΙ ΚΑΤΑΣΚΕΥΗ ΠΕΤΡΙΝΗΣ ΤΟΙΧΟΠΟΙΑΣ ΓΙΑ ΠΕΡΙΦΡΑΣΗ

ΝΟΜΟΣ: ΙΩΑΝΝΙΝΩΝ  
 ΔΗΜΟΣ: ΩΔΩΝΗΣ  
 ΔΙΕΥΘΥΝΣΗ <<ΚΩΝΣΤΑΝΤΙΝΤΣΑ>> ΜΟΥΣΩΠΗΤΣΑΣ

ΜΕΛΕΤΗΤΗΣ:

ΘΕΜΑ ΣΧΕΔΙΟΥ: ΤΟΠΟΓΡΑΦΙΚΟ ΔΙΑΓΡΑΜΜΑ

Αριθ. σχεδ. κλίμακα Ο Σύντάξας

Α1 1:500

Περίοδος

ΜΑΙΟΣ 2015

