

ΔΗΛΩΣΗ ΜΗΧΑΝΙΚΟΥ Ν.651/77

Δηλώνω σύμφωνα με το νόμο για το γεωτεχνικό με στοιχεία "Α-Β-Γ-Δ-Α" και "Ε-Ζ-Η-Θ-Ι-Γ-Ε" και εμβαδόν (500.00+297.21) τ.μ. που βρίσκεται στη θέση "ΠΛΗΣΙΟΝ ΣΤΑΥΡΟΥΠΟΛΗΣ, ΑΧΛΑΔΟΒΟΥΝΟ, ΔΗΜΟΤΙΚΗ ΕΝΟΤΗΤΑ ΞΑΝΘΗΣ, ΔΗΜΟΣ ΞΑΝΘΗΣ, ΠΕΡΙΦΕΡΕΙΑΚΗ ΕΝΟΤΗΤΑ ΞΑΝΘΗΣ" ότι:

- είναι άρτιο και οικοδομήσιμο κατά παρέκκλιση ως προς το εμβαδόν και τις διαστάσεις σύμφωνα με τις πολεοδομικές διατάξεις που ισχύουν σήμερα,
- βρίσκεται εκτός σχεδίου, εκτός ορίων οικισμού και εκτός ΖΟΕ,
- δεν εμπύπτει στις διατάξεις του νόμου 1337/83 περί εισφορών σε γη και χρήση,
- εντός αυτού δε διέρχονται εναέριες γραμμές μεταφοράς υψηλής τάσης της ΔΕΗ ή αγωγός φυσικού αερίου,
- εντός αυτού και κατά μήκος του προσώπου του εν θέματι γεωτεχνικού δεν υπάρχουν δέντρα, και εντός αυτού ή σε απόσταση μικρότερη των 20μ. από αυτό δε διέρχεται ρέμα.

Ο ΔΗΛΩΝ ΜΗΧΑΝΙΚΟΣ

ΑΝΤΩΝΙΑ Χ. ΚΟΥΠΠΗ
Δ.ΠΛ. ΠΟΛΙΤΙΚΟΣ ΜΗΧΑΝΙΚΟΣ Μ.Σ.Σ.
ΔΗΜΟΚΡΕΤΕΙΟΥ ΠΑΝΙΜΙΟΥ ΘΡΑΚΗΣ
ΜΕΛΟΣ Τ.Ε.Ε. ΑΡΙΘΜΟΣ ΜΗΤΡΩΟΥ 110497
ΜΕΛΕΣΤΩΡΗ ΟΔΟΥ ΤΗΛ. 23943 31786
Α.Φ.Μ. 133508903 - Α' ΔΟΥ ΘΡΑΣ/ΚΗΧΣ

ΔΗΛΩΣΗ ΕΞΑΡΤΗΣΗΣ ΕΓΓΑ

ΤΟ ΠΑΡΟΝ ΤΟΠΟΓΡΑΦΙΚΟ ΔΙΑΓΡΑΜΜΑ ΣΥΝΤΑΧΘΗΚΕ ΣΥΜΦΩΝΑ ΜΕ ΤΟ Ν.4030/2011 ΑΡΘΡΟ 9 ΠΑΡ.3 ΚΑΙ ΟΙ ΣΥΝΤΕΤΑΓΜΕΝΕΣ ΤΩΝ ΚΟΡΥΦΩΝ ΤΟΥ ΕΧΟΥΝ ΕΞΑΡΤΗΘΕΙ ΚΑΙ ΑΝΑΦΕΡΟΝΤΑΙ ΣΤΟ ΣΥΣΤΗΜΑ ΣΥΝΤΕΤΑΓΜΕΝΩΝ 1987.

Η ΥΨΟΜΕΤΡΙΚΗ ΑΠΟΤΥΠΩΣΗ ΕΓΙΝΕ ΜΕ ΑΠΟΛΥΤΑ ΥΨΟΜΕΤΡΑ.

Ο ΔΗΛΩΝ ΜΗΧΑΝΙΚΟΣ

ΑΝΤΩΝΙΑ Χ. ΚΟΥΠΠΗ
Δ.ΠΛ. ΠΟΛΙΤΙΚΟΣ ΜΗΧΑΝΙΚΟΣ Μ.Σ.Σ.
ΔΗΜΟΚΡΕΤΕΙΟΥ ΠΑΝΙΜΙΟΥ ΘΡΑΚΗΣ
ΜΕΛΟΣ Τ.Ε.Ε. ΑΡΙΘΜΟΣ ΜΗΤΡΩΟΥ 110497
ΜΕΛΕΣΤΩΡΗ ΟΔΟΥ ΤΗΛ. 23943 31786
Α.Φ.Μ. 133508903 - Α' ΔΟΥ ΘΡΑΣ/ΚΗΧΣ

ΓΕΩΔΑΙΤΙΚΕΣ ΣΥΝΤΕΤΑΓΜΕΝΕΣ

ΦΥΛΛΟ 1:50.000 - ΞΑΝΘΗ
ΦΥΛΛΟ 1:5.000 - 3535_2

ΓΕΩΔΑΙΤΙΚΕΣ ΣΥΝΤΕΤΑΓΜΕΝΕΣ

Γ.Υ.Σ (ED50 Ελλάς)	ΕΓΣΑ'87	WGS'84
Φ: 41 10' 47"	Φ: 41 10' 34"	Φ: 41 10' 43"
Λ: 24 47' 29"	Λ: 24 47' 21"	Λ: 24 47' 27"
H: 1373.50m	H: 1373.50m	H: 1373.50m

ΑΠΟΣΠΑΣΜΑ ΧΑΡΤΗ 1:50.000

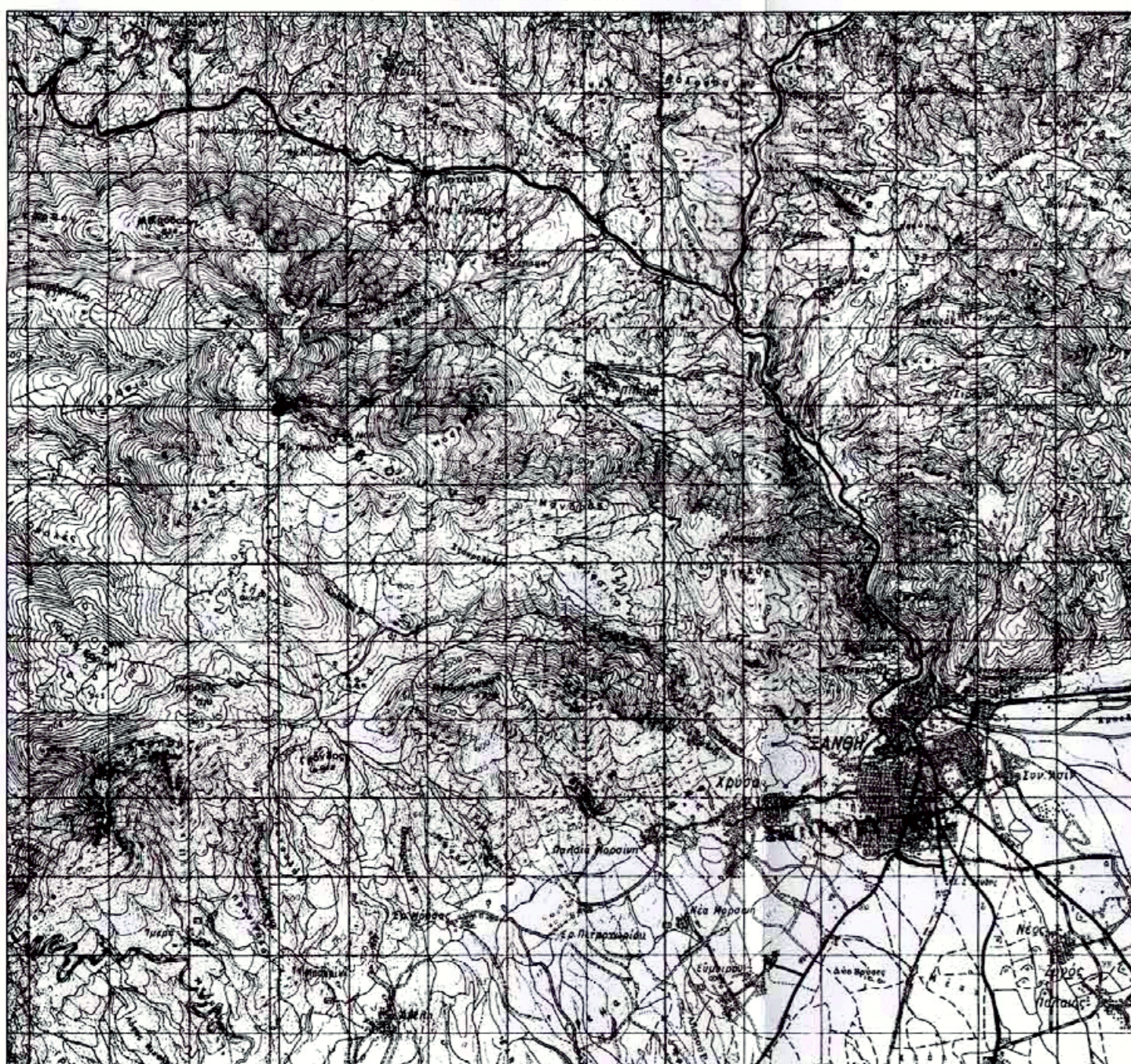

ΘΕΣΗ WIND

ΑΠΟΣΠΑΣΜΑ ΧΑΡΤΗ 1:5.000

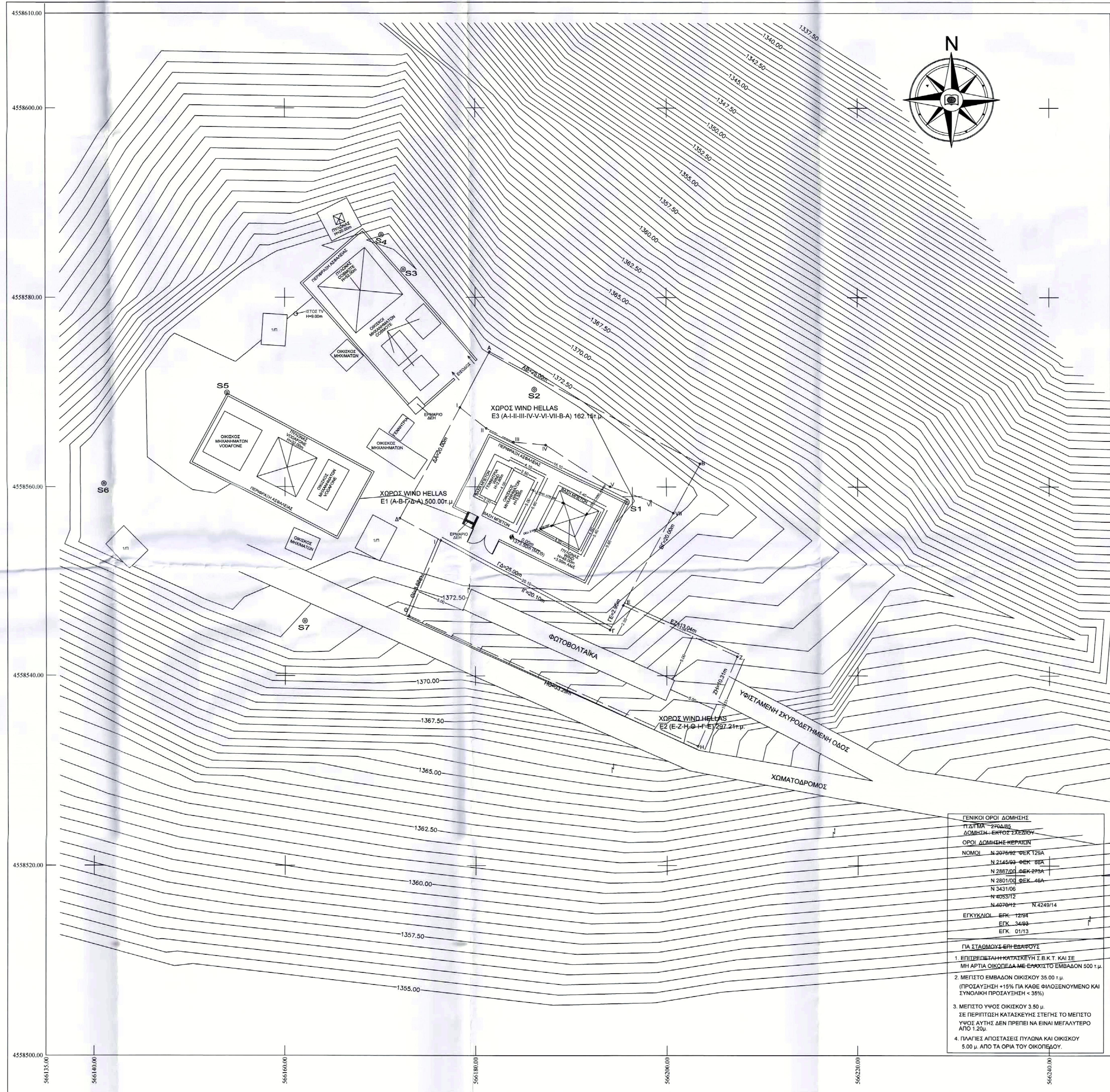
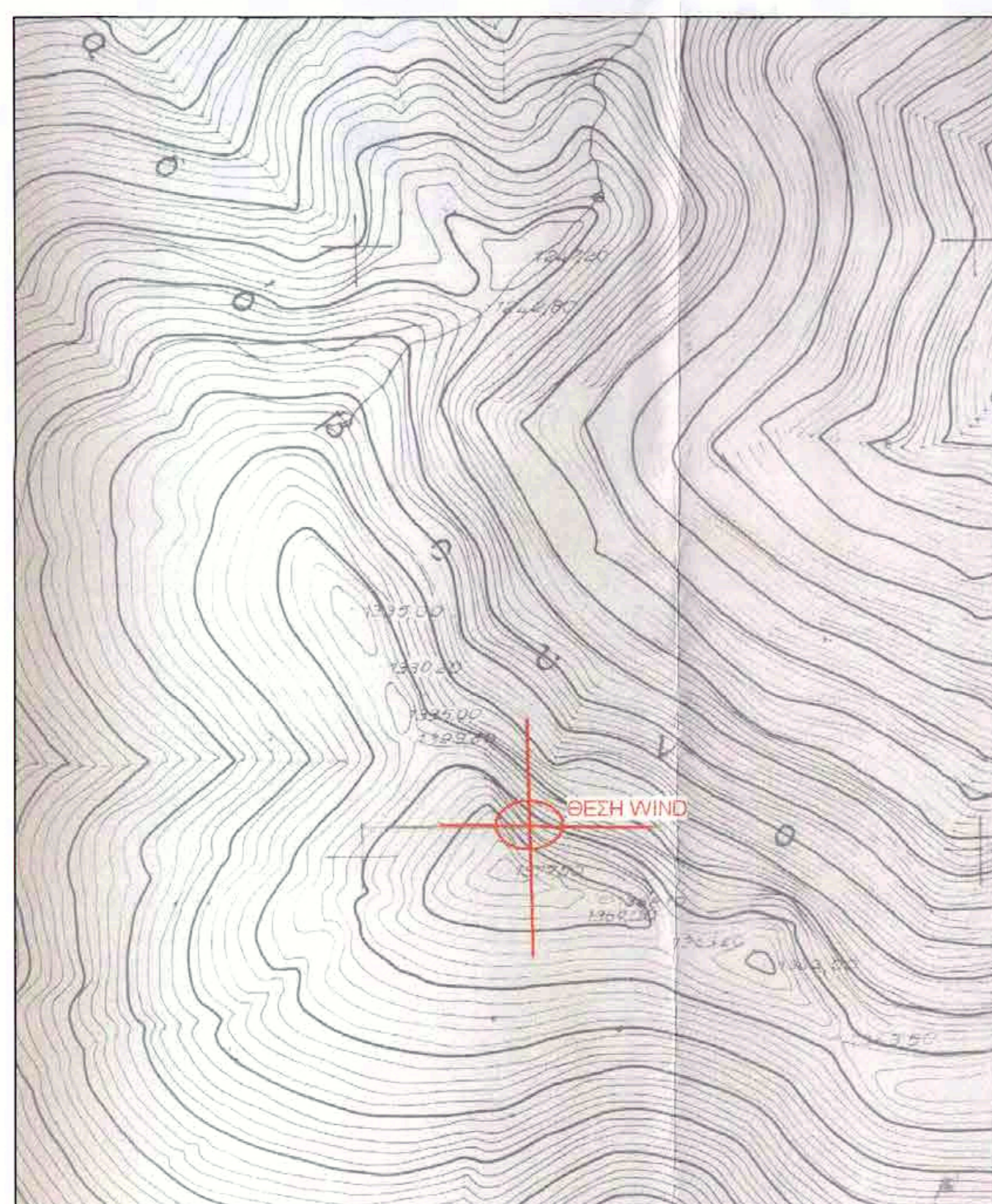

ΓΕΝΙΚΟΙ ΟΡΟΙ ΔΟΜΗΣΗΣ
ΤΥΠΟΣ - ΠΡΑΞΗΣ
ΔΟΜΗΣΗ - ΕΚΤΟΣ ΣΧΕΔΙΟΥ
ΟΡΟΙ ΔΟΜΗΣΗΣ ΝΕΡΑΤΙΝ
ΝΟΜΟΣ: Ν.2076/92 - ΦΕΚ 125Α
Ν.2145/93 - ΦΕΚ 80Α
Ν.2387/93 - ΦΕΚ 999Α
Ν.2601/93 - ΦΕΚ 46Α
Ν.3431/96
Ν.4053/12
Ν.4479/12 - Ν.4249/14
ΕΓΚΥΚΛΙΟ: ΦΚ - 1294
ΕΠΧ - 3499
ΕΓΧ - 0113
ΓΙΑ ΣΤΑΘΜΟΥΣ ΕΡΓΩΝ ΕΚΑΡΟΥΣ
1. ΕΠΙΤΡΕΠΤΗ Η ΚΑΤΑΣΤΑΣΗ Τ.Β.Κ.Τ. ΚΑΙ ΣΕ ΜΗ ΑΡΤΙΑ ΟΙΚΟΔΟΜΑ ΜΕ ΕΦΩΚΙΣΤΟ ΕΜΒΑΔΟΝ 500 τ.μ.
2. ΜΕΓΙΣΤΟ ΕΜΒΑΔΟΝ ΟΙΚΙΣΚΟΥ 35.00 τ.μ.
ΠΡΟΣΑΥΞΗΝΗ +15% ΓΙΑ ΚΑΘΕ ΒΙΟΔΟΣΟΛΟΓΗΜΕΝΟ ΚΑΙ ΣΥΝΟΛΙΚΗ ΠΡΟΣΑΥΞΗΝΗ + 35%
3. ΜΕΓΙΣΤΟ ΥΨΟΣ ΟΙΚΙΣΚΟΥ 3.50 μ.
ΣΕ ΠΕΡΙΠΤΩΣΗ ΚΑΤΑΣΤΡΕΥΣΗΣ ΣΤΕΓΗΣ ΤΟ ΜΕΓΙΣΤΟ ΥΨΟΣ ΑΥΤΗΣ ΔΕΝ ΠΡΕΠΕΙ ΝΑ ΕΙΝΑΙ ΜΕΓΑΛΥΤΕΡΟ ΑΠΟ 1.20μ.
4. ΠΡΑΓΜΑΤΑ ΑΠΟΣΤΑΣΕΙΣ ΠΥΛΩΝΑ ΚΑΙ ΟΙΚΙΣΚΟΥ 5.00 μ. ΑΠΟ ΤΑ ΟΡΙΑ ΤΟΥ ΟΙΚΟΠΕΔΟΥ.

1) ΕΜΒΑΔΟΝ ΟΙΚΟΠΕΔΟΥ: Ε1 (Α-Β-Γ-Δ-Α)=500.00τ.μ.

ΣΥΝΤΕΤΑΓΜΕΝΕΣ ΚΟΡΥΦΩΝ ΟΙΚΟΠΕΔΟΥ

Κορυφή	X (ΕΓΣΑ'87)	Y (ΕΓΣΑ'87)	Απόσταση
A	566181.50	4558574.27	AB = 25.00μ.
B	566203.34	4558562.45	ΒΓ = 20.00μ.
Γ	566194.07	4558544.83	ΓΔ = 25.00μ.
Δ	566172.04	4558556.65	ΔΑ=20.00μ.
A	566181.50	4558574.27	
Εμβαδό:	500.00τ.μ.	Περίμετρος:	90.00μ.

2) ΕΜΒΑΔΟΝ ΟΙΚΟΠΕΔΟΥ: Ε2 (Ε-Ζ-Η-Θ-Ι-Γ-Ε)=297.21τ.μ.

ΣΥΝΤΕΤΑΓΜΕΝΕΣ ΚΟΡΥΦΩΝ ΕΠΙΠΛΕΟΝ ΧΩΡΟΥ

Κορυφή	X (ΕΓΣΑ'87)	Y (ΕΓΣΑ'87)	Απόσταση
E	566195.46	4558547.42	EZ = 13.04μ.
Z	566207.34	4558542.02	ZH = 10.31μ.
H	566203.26	4558532.55	ΗΘ = 33.29μ.
Θ	566172.96	4558546.34	ΘΙ = 8.68μ.
I	566178.36	4558554.33	ΙΓ = 20.10μ.
Γ	566194.07	4558544.83	ΓΕ = 2.95μ.
E	566195.46	4558547.42	
Εμβαδό:	297.21τ.μ.	Περίμετρος:	88.37μ.

3) ΕΜΒΑΔΟΝ ΟΙΚΟΠΕΔΟΥ: Ε3 (Α-Ι-ΙΙ-ΙΙΙ-ΙV-V-VI-VII-B-A)=162.15τ.μ.

ΣΥΝΤΕΤΑΓΜΕΝΕΣ ΚΟΡΥΦΩΝ ΕΠΙΠΛΕΟΝ ΧΩΡΟΥ

Κορυφή	X (ΕΓΣΑ'87)	Y (ΕΓΣΑ'87)	Απόσταση
A	566181.50	4558574.27	A-I = 6.68μ.
I	566178.3423	4558568.3886	I-II = 3.57μ.
II	566181.1490	4558566.1017	II-III = 3.24μ.
III	566184.0422	4558564.7305	III-IV = 3.39μ.
IV	566187.4227	4558564.4265	IV-V = 8.02μ.
V	566194.1117	4558560.0026	V-VI = 4.51μ.
VI	566198.3563	4558558.4880	VI-VII = 2.68μ.
VII	566200.7166	4558557.2102	VII-B = 5.94μ.
B	566203.53	4558562.45	B-A = 25.00μ.
A	566181.50	4558574.27	
Εμβαδό:	162.15τ.μ.	Περίμετρος:	63.03μ.

ΟΔΟΠΟΡΙΚΟ ΣΚΑΡΙΦΗΜΑ

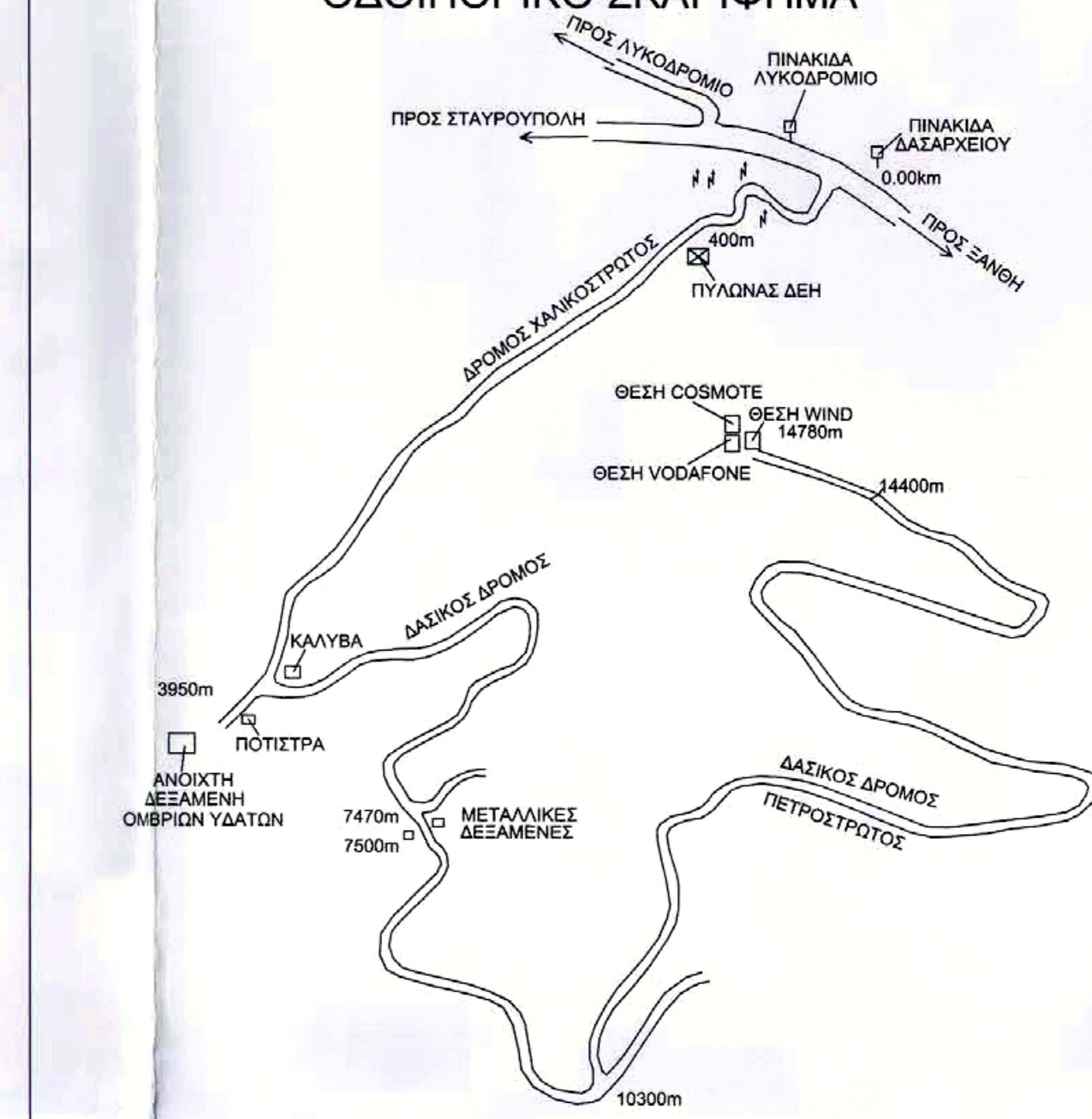

WIND WIND ΕΛΛΑΣ Α.Ε.Β.Ε.
ΤΗΛΕΠΙΚΟΙΝΩΝΙΕΣ

ΕΡΓΟ: **ΣΤΑΘΜΟΣ ΒΑΣΗΣ ΚΙΝΗΤΗΣ ΤΗΛΕΦΩΝΙΑΣ (120 0949) ΣΤΑΥΡΟΥΠΟΛΗ**

ΘΕΣΗ: **ΠΛΗΣΙΟΝ ΣΤΑΥΡΟΥΠΟΛΗΣ, ΑΧΛΑΔΟΒΟΥΝΟ ΔΗΜΟΤΙΚΗ ΕΝΟΤΗΤΑ ΞΑΝΘΗΣ ΔΗΜΟΣ ΞΑΝΘΗΣ - ΠΕΡΙΦΕΡΕΙΑΚΗ ΕΝΟΤΗΤΑ ΞΑΝΘΗΣ**

ΑΝΑΔΟΧΟΣ: **EDIL ΤΕΧΝΙΚΗ - ΒΙΟΜΗΧΑΝΙΚΗ ΑΤΕΒΕ**

ΜΕΛΕΤΗΤΗΣ: **ΑΝΤΩΝΙΑ Χ. ΚΟΥΠΠΗ ΠΟΛΙΤΙΚΟΣ ΜΗΧΑΝΙΚΟΣ**

ΘΕΜΑ ΣΧΕΔΙΟΥ: **ΤΟΠΟΓΡΑΦΙΚΟ ΔΙΑΓΡΑΜΜΑ** ΑΡΙΘΜΟΣ ΣΧΕΔΙΟΥ: **T001**
ΚΩΔΙΚΟΣ ΕΡΓΟΥ: **120 0949 ΣΤΑΥΡΟΥΠΟΛΗ**

ΚΑΙΜΑΚΑ: **1:200**
ΧΡΟΝΟΣ ΜΕΛΕΤΗΣ: **ΜΑΪΟΣ 2015**

ΥΠΟΓΡΑΦΗ: **ΑΝΤΩΝΙΑ Χ. ΚΟΥΠΠΗ**
Δ.ΠΛ. ΠΟΛΙΤΙΚΟΣ ΜΗΧΑΝΙΚΟΣ Μ.Σ.Σ.
ΔΗΜΟΚΡΕΤΕΙΟΥ ΠΑΝΙΜΙΟΥ ΘΡΑΚΗΣ
ΜΕΛΟΣ Τ.Ε.Ε. ΑΡΙΘΜΟΣ ΜΗΤΡΩΟΥ 110497
ΜΕΛΕΣΤΩΡΗ ΟΔΟΥ ΤΗΛ. 23943 31786
Α.Φ.Μ. 133508903 - Α' ΔΟΥ ΘΡΑΣ/ΚΗΧΣ

Ο	ΑΡΧΙΚΗ ΣΧΕΔΙΑΣΗ	ΗΜΕΡΑ	ΣΧΕΔΙΑΣΗ	ΕΓΚΡΙΣΗ
Α/Α	ΑΝΑΘΕΩΡΗΣΕΙΣ			