

Δ) ΣΥΝΤΕΤΑΓΜΕΝΕΣ ΟΡΙΑ ΟΙΚΟΠΕΔΟΥ

| ΠΕΡΙΓΡΑΦΗ                      | X           | Y            |
|--------------------------------|-------------|--------------|
| ΑΓΡΟΤΕΜΑΧΙΟ Α.Β.Γ.Δ.Ε.Ζ.Η.Θ.Ι. |             |              |
| Α                              | 375297.9975 | 4279795.1377 |
| Β                              | 375302.0966 | 4279820.4581 |
| Γ                              | 375306.4808 | 4279819.3082 |
| Δ                              | 375337.1854 | 4279811.2552 |
| Ε                              | 375336.1640 | 4279808.0377 |
| Ζ                              | 375378.6944 | 4279797.6010 |
| Η                              | 375369.0439 | 4279762.0316 |
| Θ                              | 375324.2460 | 4279772.0765 |
| Ι                              | 375327.5400 | 4279789.0714 |

ΕΜΒΑΔΟ = 2538.36 μ²

Β) ΟΡΟΙ ΔΟΜΗΣΗΣ ΕΚΤΟΣ ΣΧΕΔΙΟΥ ΠΟΛΕΩΣ

- ΕΛΑΧΙΣΤΗ ΕΠΙΦΑΝΕΙΑ 4000.00 μ²
- ΕΛΑΧΙΣΤΟ ΠΡΟΣΩΠΟ 45.00 μ
- ΣΥΝΤΕΛΕΣΤΗΣ ΔΟΜΗΣΗΣ 0.20
- ΣΥΝΤΕΛΕΣΤΗΣ ΚΑΛΥΨΗΣ 0.10
- ΜΕΓΙΣΤΟ ΕΠΙΠΕΔΟΜΕΝΟ ΥΨΟΣ 7.50 μ + 1.20 μ
- ΑΠΟΣΤΑΣΗ ΑΠΟ ΟΡΙΑ ΓΗΠΕΔΟΥ 15.00 μ

ΚΑΤΑ ΠΑΡΕΚΚΛΙΣΗ ΑΡΤΙΑ ΚΑΙ ΟΙΚΟΔΟΜΗΣΙΜΑ ΘΕΩΡΟΥΝΤΑΙ ΟΣΑ ΓΗΠΕΔΑ ΒΡΕΘΗΚΑΝ ΕΝΤΟΣ ΤΗΣ ΖΩΝΗΣ ΤΩΝ ΠΟΛΕΩΝ ΚΑΙ ΕΙΧΑΝ ΤΗΝ 24.04.1977

- ΕΛΑΧΙΣΤΗ ΕΠΙΦΑΝΕΙΑ 2000.00 μ²

ΚΑΤΑ ΠΑΡΕΚΚΛΙΣΗ ΑΡΤΙΑ ΚΑΙ ΟΙΚΟΔΟΜΗΣΙΜΑ ΘΕΩΡΟΥΝΤΑΙ ΟΣΑ ΓΗΠΕΔΑ ΕΧΟΥΝ ΠΡΟΣΩΠΟ ΣΕ ΔΙΕΘΝΕΙΣ, ΕΘΝΙΚΕΣ, ΕΠΑΡΧΙΑΚΕΣ, ΔΗΜΟΤΙΚΕΣ ΚΑΙ ΣΕ ΚΟΙΝΟΤΙΚΕΣ ΟΔΟΥΣ ΚΑΙ ΕΙΧΑΝ

1. ΤΗΝ 12.11.1962 ΠΡΟΣΩΠΟ 10μ, ΒΑΘΟΣ 15μ, ΕΠΙΦΑΝΕΙΑ 750μ²
2. ΤΗΝ 12.09.1964 ΠΡΟΣΩΠΟ 20μ, ΒΑΘΟΣ 35μ, ΕΠΙΦΑΝΕΙΑ 1200μ²
3. ΤΗΝ 17.10.1978 ΠΡΟΣΩΠΟ 25μ, ΒΑΘΟΣ 40μ, ΕΠΙΦΑΝΕΙΑ 2000μ²

ΠΑΡΕΚΚΛΙΣΗ ΓΙΑ ΓΕΩΡΓΙΚΗ ΑΠΟΘΗΚΗ - ΠΟΣΟΣΤΟ ΚΑΛΥΨΗΣ ΕΩΣ 30% - ΑΠΟΣΤΑΣΕΙΣ ΑΠΟ ΟΡΙΑ ΓΗΠΕΔΟΥ ΟΧΙ ΛΙΓΟΤΕΡΟ ΑΠΟ ΤΟ ΠΡΩΒΛΕΠΟΜΕΝΟ ΥΨΟΣ ΤΗΣ ΚΑΤΑΣΚΕΥΗΣ ΚΑΙ ΟΧΙ ΛΙΓΟΤΕΡΟ ΑΠΟ 5.00μ

Γ) ΔΙΑΘΙΣΗ ΥΔΟΠΟΙΗΣΗΣ ΟΡΩΝ

Ο ΥΠΟΓΡΑΦΩΝ ΣΚΛΑΒΟΥΝΟΣ ΔΗΜΗΤΡΙΟΣ ΤΟΥ ΛΟΥΚΑ, ΟΣ ΔΙΟΙΚΗΤΗΣ ΤΟΥ ΑΓΡΟΤΕΜΑΧΙΟΥ ΠΟΥ ΦΑΙΝΕΤΑΙ ΣΤΟ ΠΑΡΟΝ ΤΟΠΟΓΡΑΦΙΚΟ ΔΙΑΓΡΑΜΜΑ, ΔΗΛΩΝΟ ΥΠΕΥΘΙΝΑ ΟΤΙ ΤΑ ΟΡΙΑ ΠΟΥ ΥΠΟΔΕΙΞΑΙ ΠΡΟΣ ΑΠΟΤΥΠΩΣΗ ΕΙΝΑΙ ΕΛΛΗΝ.

Ο ΔΙΟΙΚΗΤΗΣ

Δ) ΔΙΑΘΙΣΗ ΜΗΧΑΝΙΚΟΥ Ν.651/77

Ο ΥΠΟΓΡΑΦΩΝ ΑΓΓΕΛΗΣ ΗΛΙΑΣ, ΠΟΛΙΤΙΚΟΣ ΜΗΧΑΝΙΚΟΣ, ΔΗΛΩΝΟ ΓΙΑ ΤΟ ΑΓΡΟΤΕΜΑΧΙΟ ΜΕ ΣΤΟΙΧΕΙΑ [Α.Β.Γ.Δ.Ε.Ζ.Η.Θ.Ι.Α] ΕΠΙΦΑΝΕΙΑΣ = 2538.36 μ² ΠΟΥ ΦΑΙΝΕΤΑΙ ΣΤΟ ΠΑΡΟΝ ΤΟΠΟΓΡΑΦΙΚΟ ΔΙΑΓΡΑΜΜΑ, ΟΤΙ:

- α) ΒΡΕΘΗΚΑΝ ΕΚΤΟΣ ΣΧΕΔΙΟΥ, ΣΤΗΝ ΘΕΣΗ 'ΑΝΩ ΚΑΛΥΒΙΑ', ΚΤΗΜΑΤΙΚΗΣ ΠΕΡΙΦΕΡΕΙΑΣ ΑΜΦΙΚΛΕΙΑΣ, ΣΤΟ ΝΟΜΟ ΦΘΙΩΤΙΔΟΣ ΚΑΙ
- β) ΕΙΝΑΙ ΜΗ ΑΡΤΙΟ ΚΑΙ ΟΙΚΟΔΟΜΗΣΙΜΟ.
- γ) ΔΕΝ ΕΜΠΙΠΤΕΙ ΣΤΙΣ ΔΙΑΤΑΞΕΙΣ ΤΟΥ Ν.13 37/83 ΠΕΡΙ ΕΚΦΟΡΑΣ ΣΕ ΓΗ ΚΑΙ ΧΡΗΜΑ.
- δ) ΤΑ ΟΡΙΑ ΥΠΕΔΕΙΞΕ Ο ΔΙΟΙΚΗΤΗΣ ΣΚΛΑΒΟΥΝΟΣ ΔΗΜΗΤΡΙΟΣ ΤΟΥ ΛΟΥΚΑ.

Ο ΜΗΧΑΝΙΚΟΣ

ΑΓΓΕΛΗΣ Β. ΗΛΙΑΣ  
ΠΟΛΙΤΙΚΟΣ ΜΗΧΑΝΙΚΟΣ  
ΜΕΛΟΣ Τ.Ε.Ε. ΑΡΧΙΤΕΚΤΟΝΩΝ  
ΑΜΦΙΚΛΕΙΑΣ Ν. ΦΘΙΩΤΙΔΟΣ  
ΤΗΛ.: 22347 23534 ΚΙΝ.: 6982 477427  
ΑΦΜ: 300229351 - ΔΟΥ: ΛΑΜΙΑΣ

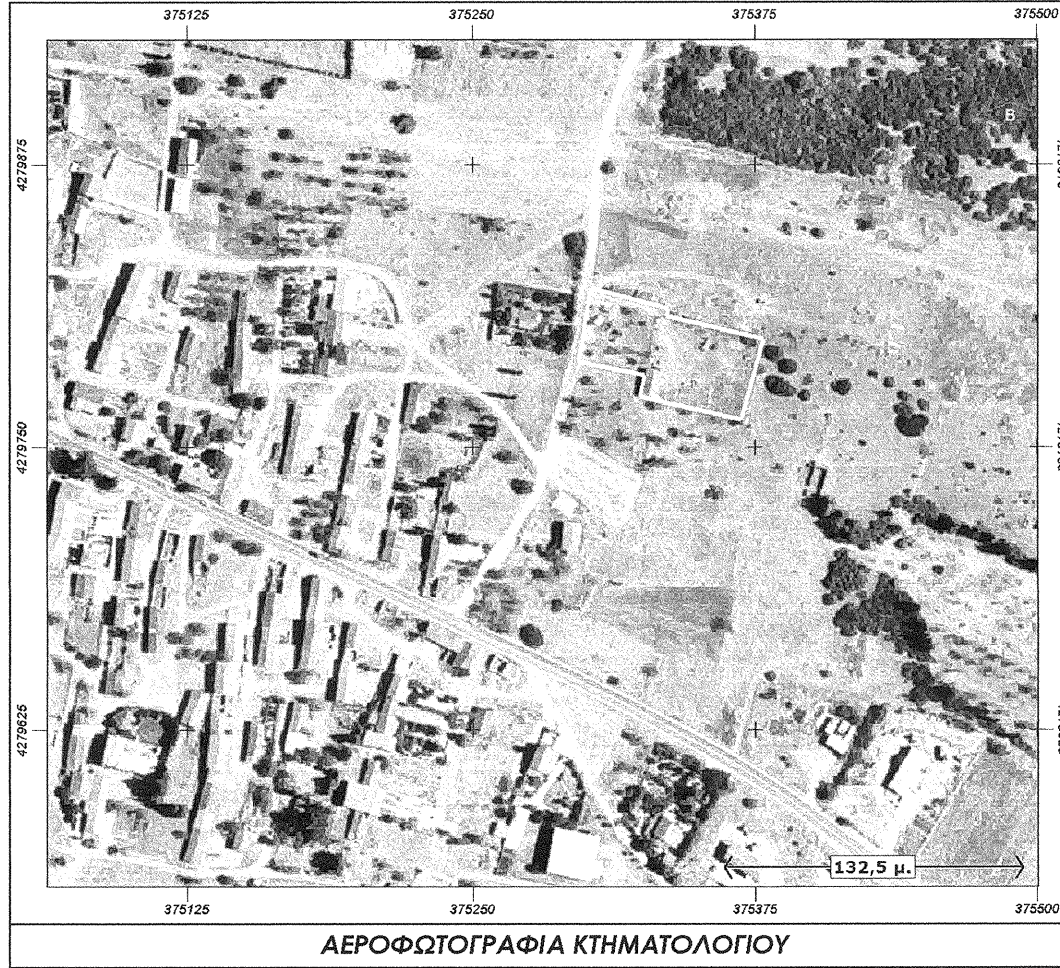

ΑΕΡΟΦΩΤΟΓΡΑΦΙΑ ΚΤΗΜΑΤΟΛΟΓΙΟΥ

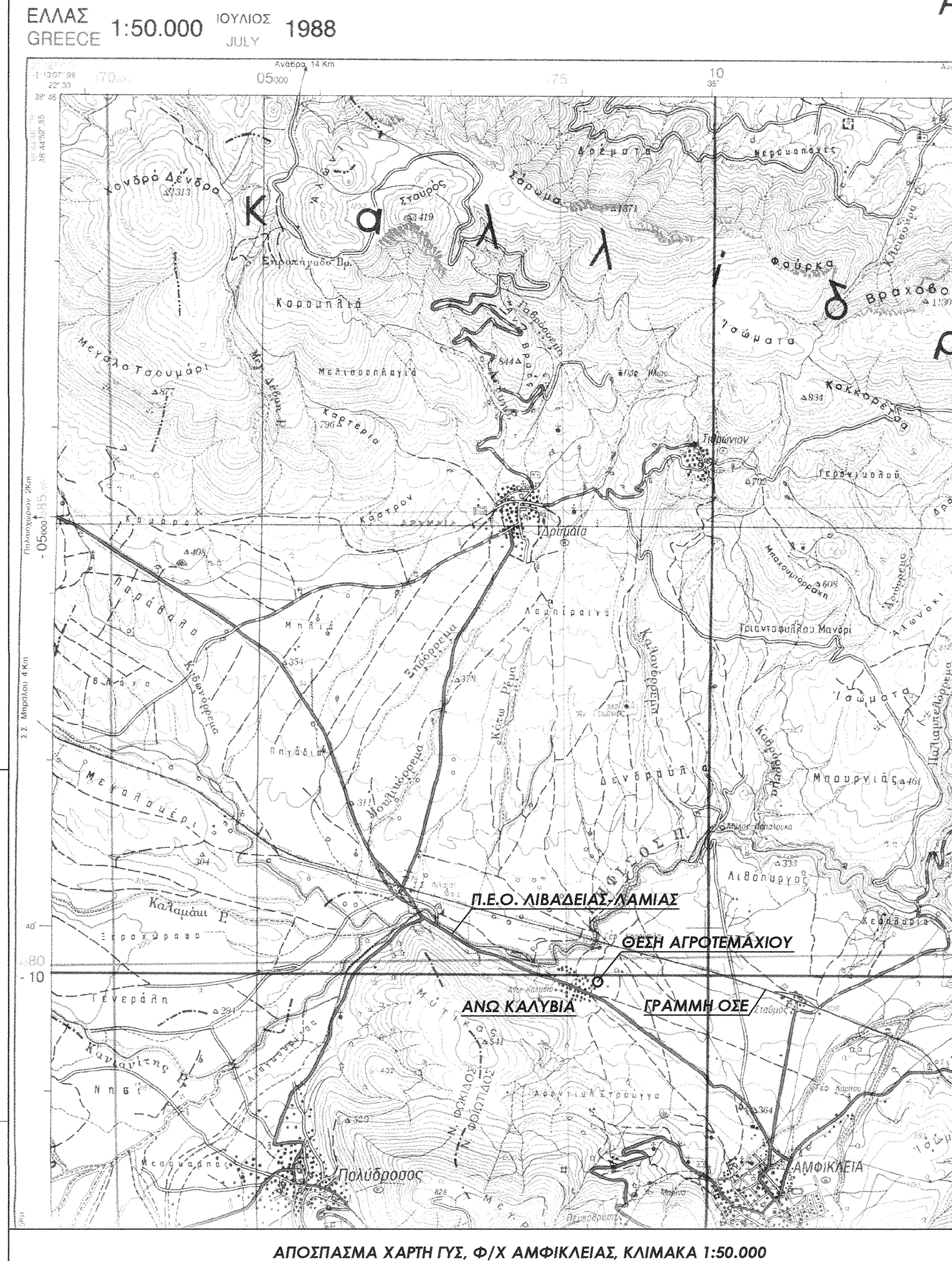

ΑΠΟΣΠΑΣΜΑ ΧΑΡΤΗ ΓΥΣ, Φ/Χ ΑΜΦΙΚΛΕΙΑΣ, ΚΛΙΜΑΚΑ 1:50.000

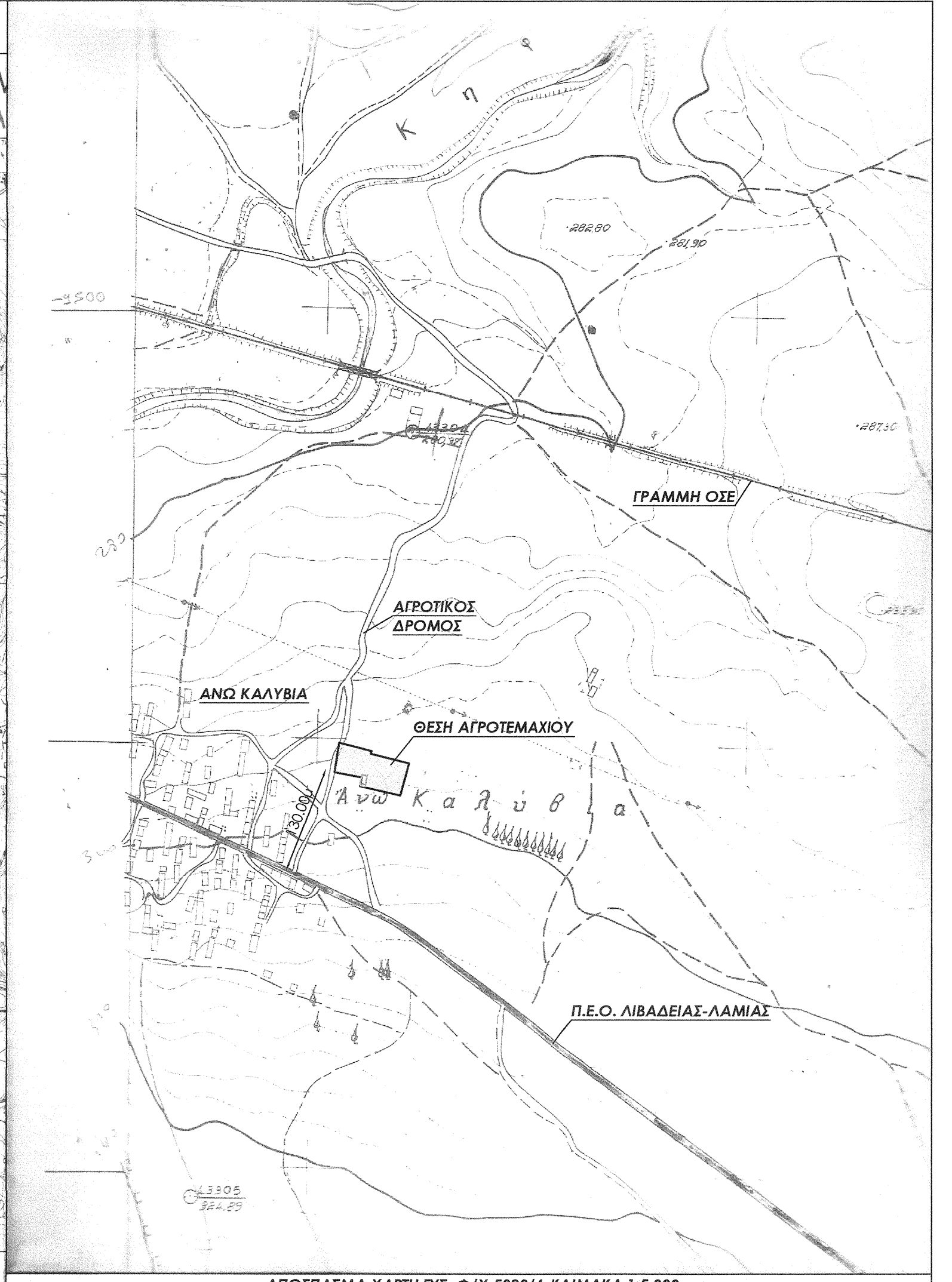

ΑΠΟΣΠΑΣΜΑ ΧΑΡΤΗ ΓΥΣ, Φ/Χ 5383/4, ΚΛΙΜΑΚΑ 1:5.000

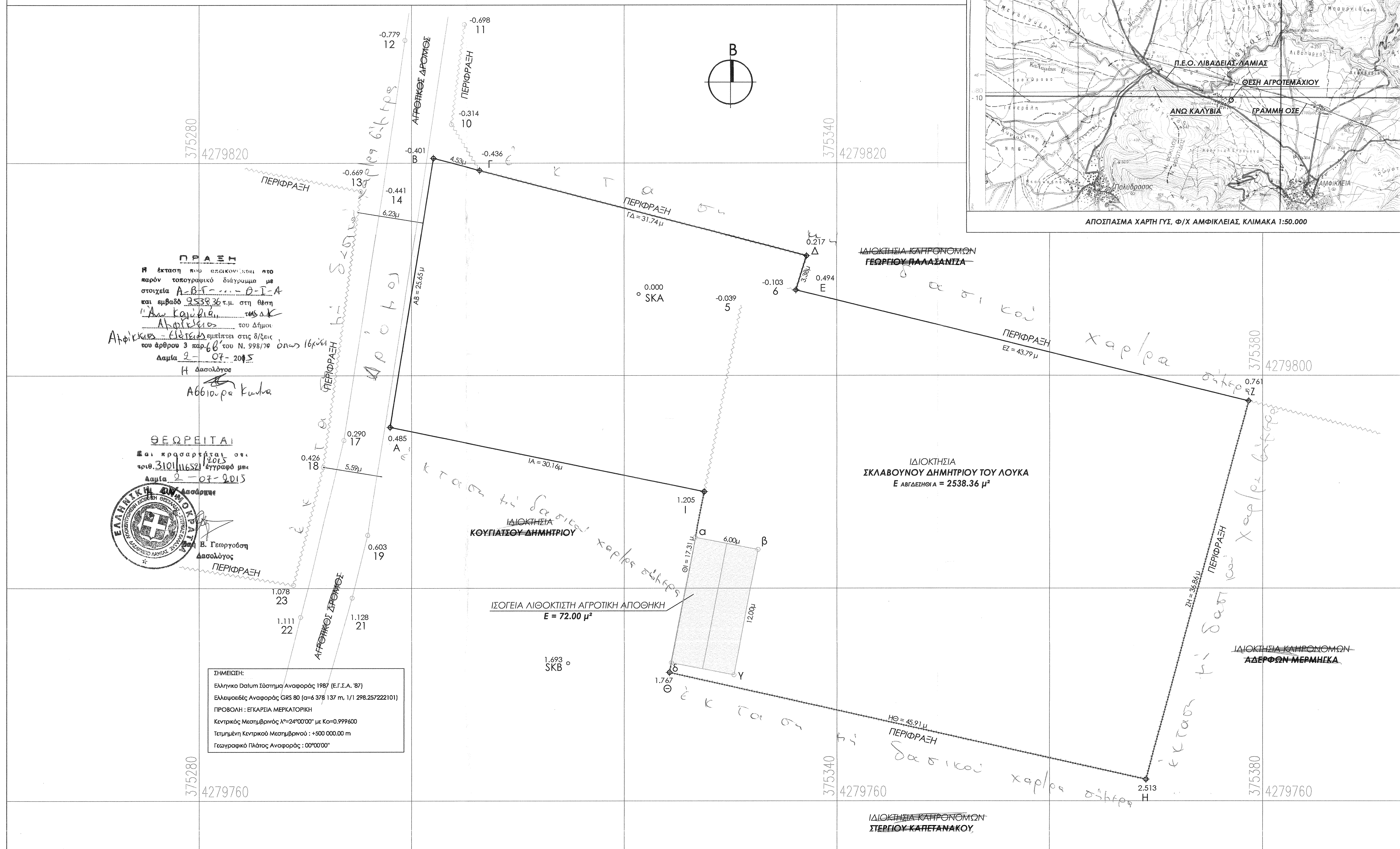

**ΠΡΑΞΗ**  
Η έκταση που απεικονίζεται στο παρόν τοπογραφικό διάγραμμα με στοιχεία Α-Β-Γ-...-Θ-Ι-Α και εμβαδό 2538,36 τ.μ. στη θέση 'Ανω Καλύβια', της ο.κ. Αποθήκης του Δήμου Αμφικλείας, επιτίθεται στις διατάξεις του άρθρου 3 παρ.6β του Ν. 998/76 όπως 16/8/87 Δαμια 2-07-2015 Η Δασολόγος Αββίωρα Κυρία

**ΘΕΩΡΕΙΤΑΙ**  
Η παρ. 3 του άρθρου 1 του Ν. 3101/1962 (αριθ. 3101/1962) εγγράφο με Δαμια 2-07-2015 Η Δασολόγος



**ΣΗΜΕΙΩΣΗ:**  
Ελληνικό Datum Σύστημα Αναφοράς 1987 (Ε.Γ.Σ.Α. '87)  
Ελλανοσέλις Αναφοράς GRS 80 (a=6 378 137 m, 1/1 298.257222101)  
ΠΡΟΒΟΛΗ: ΕΠΙΧΑΡΣΙΑ ΜΕΡΚΑΤΟΡΙΚΗ  
Κεντρικός Μεσημβρινός Ν°=24°00'00" με Κ=0.999600  
Τετλιμένη Κεντρικό Μεσημβρινού: +500 000.00 m  
Γεωγραφικό Πλάτος Αναφοράς: 00°00'00"

**ΕΡΓΟΔΟΤΗΣ :** ΣΚΛΑΒΟΥΝΟΣ ΔΗΜΗΤΡΙΟΣ ΤΟΥ ΛΟΥΚΑ

**ΕΡΓΟ :** ΑΠΟΤΥΠΩΣΗ ΑΓΡΟΤΕΜΑΧΙΟΥ ΚΑΙ ΑΓΡΟΤΙΚΗΣ ΑΠΟΘΗΚΗΣ

**ΘΕΣΗ :** 'ΑΝΩ ΚΑΛΥΒΙΑ', ΚΤΗΜΑΤΙΚΗ ΠΕΡΙΦΕΡΕΙΑ ΑΜΦΙΚΛΕΙΑΣ ΔΗΜΟΣ ΑΜΦΙΚΛΕΙΑΣ - ΕΛΑΤΕΙΑΣ, ΝΟΜΟΣ ΦΘΙΩΤΙΔΟΣ

**ΜΕΛΕΤΗΤΗΣ :** ΑΓΓΕΛΗΣ ΗΛΙΑΣ ΠΟΛΙΤΙΚΟΣ ΜΗΧΑΝΙΚΟΣ  
MEng in Civil Engineering University of Bristol, UK  
Αμφικλεία Φθιώτιδος, Κ. Πλάτεια, Τ.Κ. 35002, ΑΜ ΤΕΕ 112800, Τηλ.: 2234 0 23534 Κιν.: 6982 477427 Email: e.aggelis@teemail.gr & eaggelis@hotmail.com

**ΘΕΜΑ ΣΧΕΔΙΟΥ :** ΤΟΠΟΓΡΑΦΙΚΟ ΔΙΑΓΡΑΜΜΑ

**ΑΡΙΘΜΟΣ ΣΧΕΔΙΟΥ** **T.01** REV 01

**ΧΡΟΝΟΣ ΜΕΛΕΤΗΣ :** 15 ΙΑΝΟΥΑΡΙΟΥ 2015 **ΚΛΙΜΑΚΑ** 1:200

**ΥΠΟΓΡΑΦΗ** ΑΓΓΕΛΗΣ Β. ΗΛΙΑΣ ΠΟΛΙΤΙΚΟΣ ΜΗΧΑΝΙΚΟΣ ΜΕΛΟΣ Τ.Ε.Ε. ΑΡΧΙΤΕΚΤΟΝΩΝ ΑΜΦΙΚΛΕΙΑΣ Ν. ΦΘΙΩΤΙΔΟΣ ΤΗΛ.: 22347 23534 ΚΙΝ.: 6982 477427 ΑΦΜ: 300229351 - ΔΟΥ: ΛΑΜΙΑΣ

**ΣΦΡΑΓΙΔΑ**