

Αγρ/μα ΠΛΑΤΑΝΙ Σ.Δ.1960

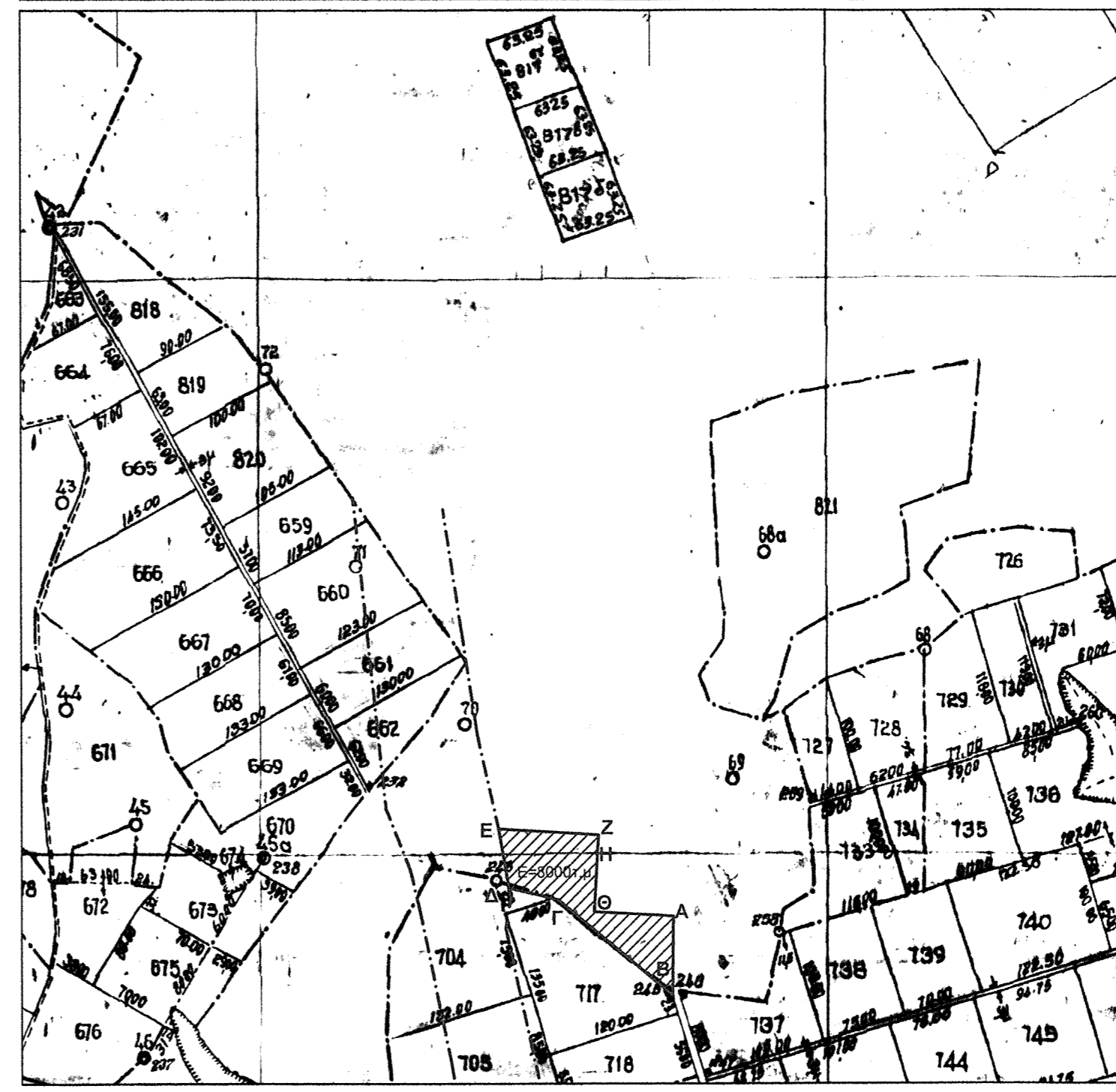

ΠΑΡΑΤΗΡΗΣΕΙΣ:
 - Το διαγράμμα είναι ενταγμένο στο κρατικό σύστημα συντεταγμένων ΕΓΣΑ'87
 - Οι διαστάσεις και τα εμβαδά υπολογίστηκαν αναλυτικά από τις συνίνες των κορυφών.
 - Η έδραση πραγματοποιήθηκε με γεωδομικό θεμελιωμένο έδαφος GPS-GSNW με τη χρήση του Ελληνικού Συστήματος Εντοπισμού - ΗΕΡΟΣ και χρησιμοποιήθηκαν τα παρακάτω τριγωνομετρικά της Διεύθυνσης του Υπουργείου Γεωργίας:
 ΚΑΛΑΛΙΑ Χ= 2371.380 Υ= 316.300 (Χ= 381913.163 Υ= 4545367.542)
 ΡΕΙΜΑ ΜΠΑΓΛΑΥΤΖΑ Χ= 3604.840 Υ= 3859.950 (Χ= 383204.414 Υ= 4548887.535)

ΑΠΟΣΠΑΣΜΑ ΕΚ ΤΟΥ ΦΧ2 Σ.Δ. 1960 ΤΟΥ ΥΠΟΥΡΓΕΙΟΥ ΓΕΩΡΓΙΑΣ ΑΓΡ/ΤΟΣ ΠΛΑΤΑΝΙ ΚΛΙΜΑΚΑΣ 1:5000 ΣΤΟ ΟΠΟΙΟ ΦΑΙΝΕΤΑΙ Η ΘΕΣΗ ΤΟΥ ΓΕΩΤΕΜΑΧΙΟΥ ΑΒΓΔΕΖΗΘΑ ΤΜΗΜΑ ΤΟΥ ΥΠ'ΑΡΙΘ.817γ ΚΟΙΝΟΣΤΟΥ



ΟΔΟΠΟΡΙΚΟ ΣΚΑΡΙΦΗΜΑ - ΑΠΟΣΠΑΣΜΑ ΟΡΘΟΦΩΤΟΓΡΑΦΙΑΣ



ΣΥΝΤΕΤΑΓΜΕΝΟΣ ΟΡΙΩΝ ΓΕΩΤΙΧΙΟΥ					
	41 03' -1 09'	41 15' -1 15'	ΕΓΣΑ '87		
A	2884.113	942.061	11269.196	-21256.759	382416.090 4545985.157
B	2883.350	672.610	11268.513	-21328.211	382414.190 4545915.728
Γ	2782.121	957.217	11167.186	-21243.720	382314.359 4546001.980
Δ	2718.945	967.347	11123.999	-21233.640	382271.355 4546012.815
E	2709.942	1019.050	11114.937	-21161.948	382283.199 4546064.658
Z	2798.178	1013.911	11203.179	-21186.985	382351.339 4546058.076
H	2797.553	1003.177	11202.566	-21197.720	382350.539 4546047.354
Θ	2794.231	946.131	11189.309	-21254.770	382346.284 4545990.370

ΑΠΟΣΠΑΣΜΑ ΕΚ ΤΟΥ ΦΧ ΓΥΣ 3343/4 ΚΛΙΜΑΚΑΣ 1:5000 ΣΤΟ ΟΠΟΙΟ ΦΑΙΝΕΤΑΙ Η ΘΕΣΗ ΤΟΥ ΓΕΩΤΕΜΑΧΙΟΥ ΑΒΓΔΕΖΗΘΑ

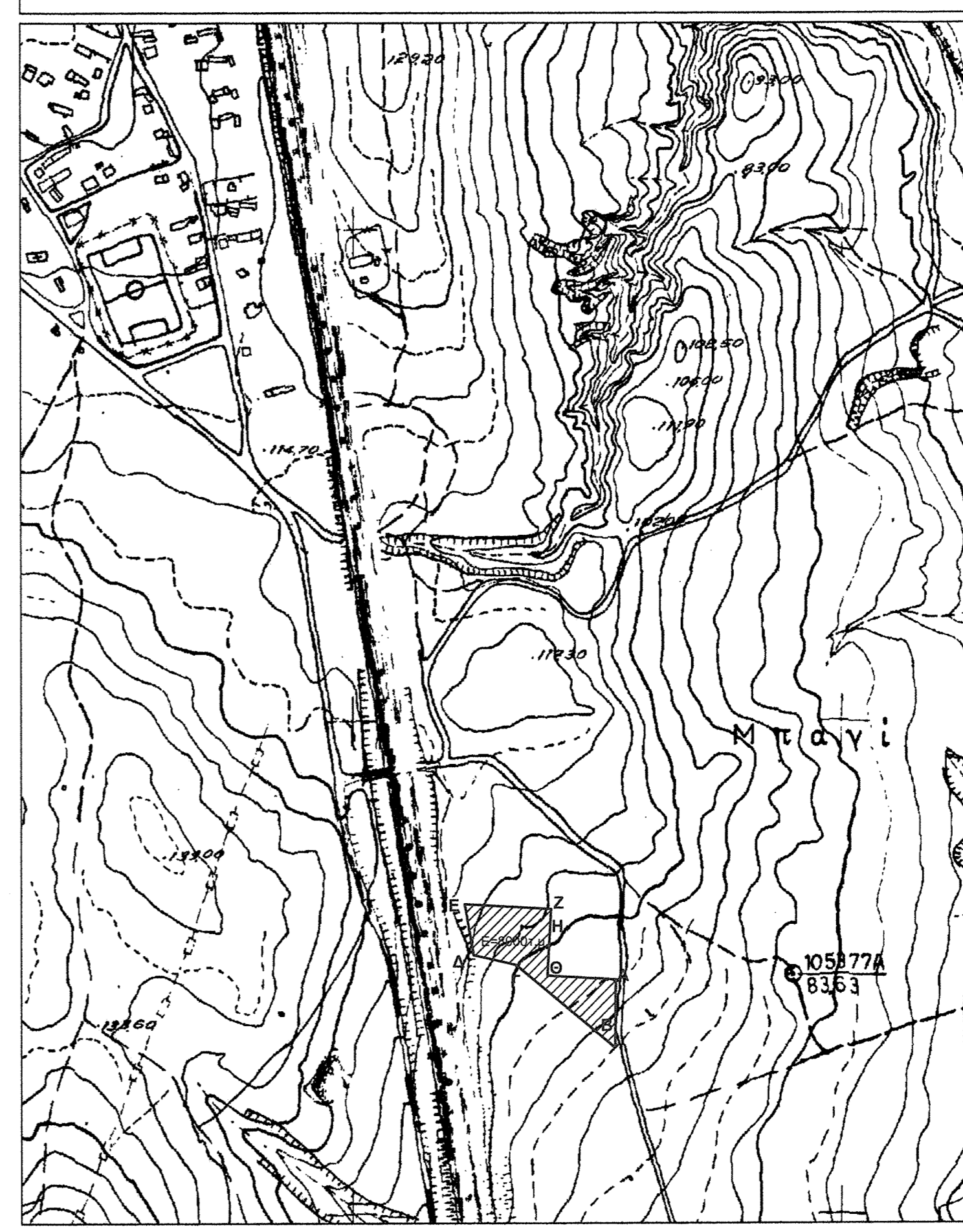

ΑΓΡ-ΜΑ ΠΛΑΤΑΝΙ ΔΗΜΟΣ ΠΑΙΟΝΙΑΣ Συμπ. Διανομή 1960

ΤΟΠΟΓΡΑΦΙΚΟ ΔΙΑΓΡΑΜΜΑ αγροτεμαχίου ΑΒΓΔΕΖΗΘΑ εμβαδού 8000 τ.μ. τμήμα του υπ'αριθ. 817γ κοινοχρήστου προς μακροχρόνια μίσθωση.

Κλίμακα 1:1000

ΔΗΛΩΣΗ Ν.651/77
 ο υποναυαριωμένος τοπογράφος μηχανικός δηλώνει:
 ότι το υπό στοιχεία ΑΒΓΔΕΖΗΘΑ γεωτεμάχιο τμήμα του υπ' αριθ. 817γ κοινοχρήστου έχει διαστάσεις και μορφή όπως τα παρόν τοπογραφικό διάγραμμα εμβαδόν 8.000,00 τ.μ., ευρίσκεται εκτός σχεδίου πόλης και είναι άρτιο και οικοδομήσιμο σύμφωνα με τις ισχύουσες πολεοδομικές διατάξεις. Το παρόν γεωτεμάχιο δεν υπάγεται στις διατάξεις του Ν.1337/83 και δεν οφείλει εισφορά σε χρήμα και γή. Στην περιοχή δεν ισχύει ο Ν.2308/95 περί Εθνικού Κτηματολογίου.

Πολύκαстро Νοέμβριος 2014

ΙΩΑΝΝΗΣ Γ. ΓΚΟΥΓΚΟΥΣΙΔΗΣ
 ΤΟΠΟΓΡΑΦΟΣ ΜΗΧΑΝΙΚΟΣ Τ.Ε.
 Α.Μ. Ε.Ε.Ρ.Ε.Μ 45080 - Α.Μ. Τ.Ε.Ε 15936
 Μ.ΑΛΕΞΑΝΔΡΟΥ 71 - ΠΟΛΥΚΑΣΤΡΟ
 ΑΦΜ: 135515717 - ΔΟΥ: ΚΙΑΚΙΣ
 Τ.Η.Α.: 23430 23535 - 6942676667

ΜΕΛΕΤΗΤΗΣ: ΙΩΑΝΝΗΣ Γ. ΓΚΟΥΓΚΟΥΣΙΔΗΣ
 ΜΗΧΑΝΙΚΟΣ ΓΕΩΠΛΗΡΟΦΟΡΙΚΗΣ & ΤΟΠΟΓΡΑΦΙΑΣ
 Geomatics & Surveying Engineer

ΚΛΙΜΑΚΑ: 1:1000

ΧΡΟΝΟΣ ΜΕΛΕΤΗΣ: ΝΟΕΜΒΡΙΟΣ 2014

ΣΦΡΑΓΙΔΑ-ΥΠΟΓΡΑΦΗ: ΙΩΑΝΝΗΣ Γ. ΓΚΟΥΓΚΟΥΣΙΔΗΣ
 ΤΟΠΟΓΡΑΦΟΣ ΜΗΧΑΝΙΚΟΣ Τ.Ε.
 Α.Μ. Ε.Ε.Ρ.Ε.Μ 45080 - Α.Μ. Τ.Ε.Ε 15936
 Μ.ΑΛΕΞΑΝΔΡΟΥ 71 - ΠΟΛΥΚΑΣΤΡΟ
 ΑΦΜ: 135515717 - ΔΟΥ: ΚΙΑΚΙΣ
 Τ.Η.Α.: 23430 23535 - 6942676667

ΘΕΩΡΗΣΗ ΥΠΗΡΕΣΙΑΣ
 2014/10-15
 Διοικητής
 Γεωτεμαχίου με Β' 99890