

ΥΠΟΜΝΗΜΑ
 Φ.Χ. Γ.Υ.Σ. 5295 8
 ΚΕΝΤΡΟ Φ.Χ. 1:100000
 ΠΑΤΡΑΙ-ΝΑΥΠΑΚΤΟΣ
 Φ=38° 15'
 λ=1° 45'
 ΕΓΣΑ '87
 (ΕΛΛΗΝΙΚΟ ΓΕΩΓΡΑΦΙΚΟ ΣΥΣΤΗΜΑ ΣΥΝΤΕΤΑΓΜΕΝΩΝ)
 ΕΛΛΕΙΨΟΕΙΔΕΣ G.R.S.
 ΚΕΝΤΡΙΚΟΣ ΜΕΣΗΜΒΡΙΝΟΣ 24 Κο = 0,9996
 ΣΤΟ ΜΕΣΗΜΒΡΙΝΟ ΑΝΑΦΟΡΑΣ ΤΟ Χ = 500,000
 ΠΛΑΤΟΣ ΑΝΑΦΟΡΑΣ 00 00' 00\"/>

ΣΥΝΤΕΤΑΓΜΕΝΕΣ ΣΗΜΕΙΟΝ ΚΑΤΑ ΕΓΣΑ 87		
A/A	X	Y
A	307280.599	4265010.805
B	307285.093	4265009.026
Γ	307293.779	4265007.754
Δ	307300.056	4265005.382
E	307306.972	4264999.020
Z	307313.043	4264997.354
H	307322.754	4264995.531
Θ	307320.937	4264991.680
I	307319.342	4264979.617
K	307318.633	4264969.670
Λ	307313.364	4264962.466
M	307309.348	4264959.853
N	307301.339	4264952.754
Ξ	307280.383	4264951.506
O	307279.771	4264948.898
Π	307274.130	4264945.683
P	307262.649	4264937.085
Σ	307254.285	4264928.046
T	307249.899	4264931.394
Y	307245.251	4264935.848
Φ	307249.502	4264943.817
X	307255.473	4264952.658
Ψ	307261.876	4264957.102
Ω	307268.728	4264966.224
A'	307271.649	4264977.953
B'	307274.088	4264988.747
Γ'	307274.602	4264994.904

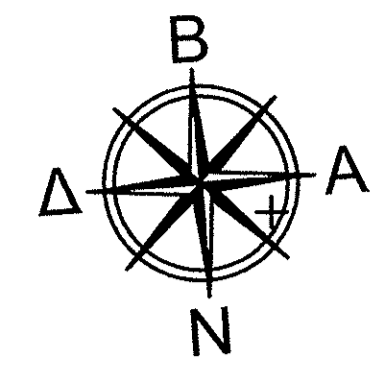
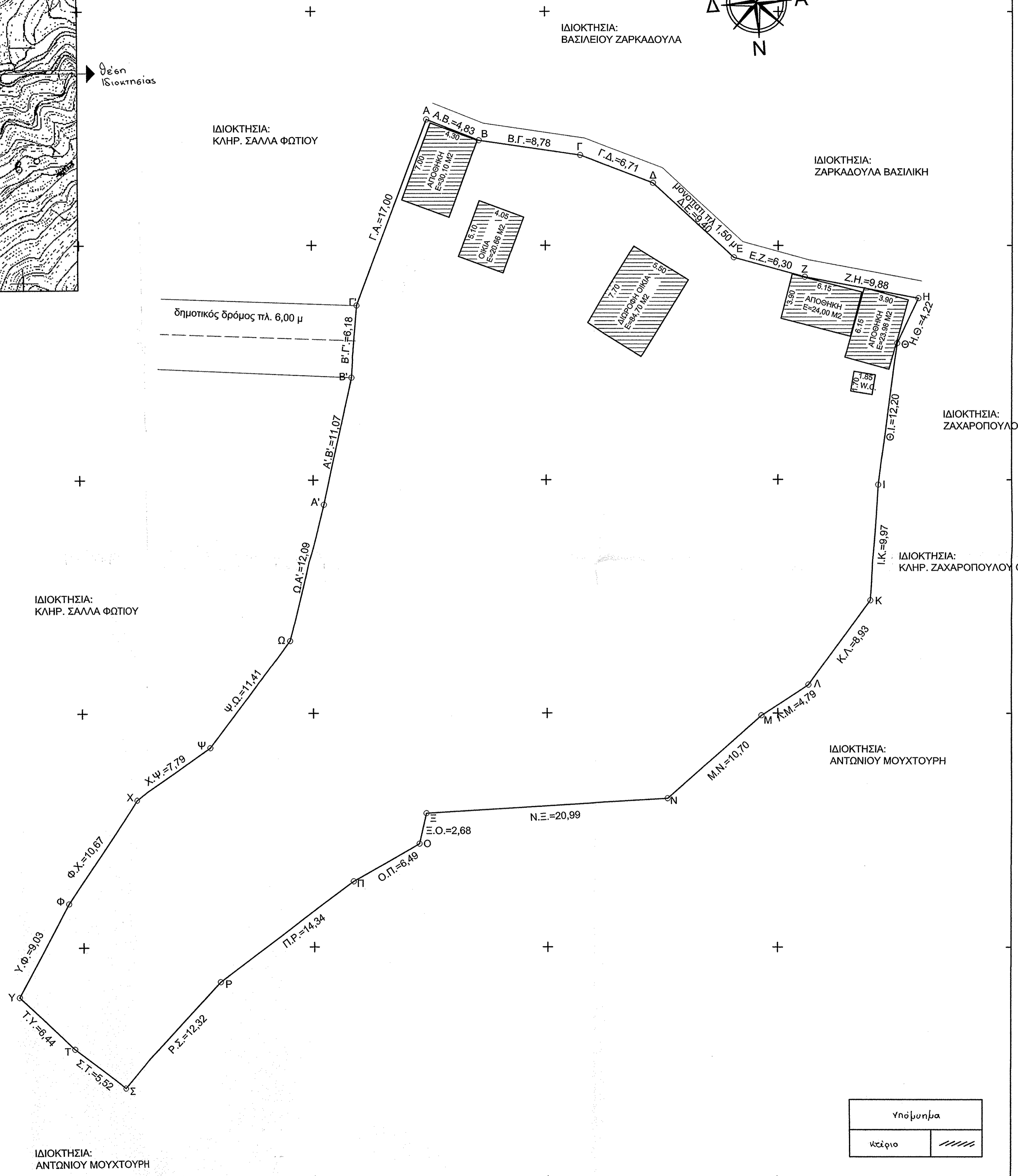

1) ΕΜΒΑΔΟΝ ΟΙΚΟΠΕΔΟΥ
 ΕΜΒΑΔΟΝ ΟΙΚΟΠΕΔΟΥ (Α.Β.Γ.Δ.Ε.Ζ.Η.Θ.Ι.Κ.Λ.Μ.Ν.Ξ.Ο.Π.Ρ.Σ.Τ.Υ.Φ.Χ.Ψ.Ω.Α'.Β'.Γ'.Α.)=2.803,15 Μ2
 2) ΟΡΟΙ ΔΟΜΗΣΗΣ
 ΣΤΑΣΙΜΟΣ ΟΙΚΙΣΜΟΣ
 Π.Δ. 6/23-12-82 ΦΕΚ 588 Δ'
 6371 / 8-9-83 & 1066 / 3-4-84 ΑΠΟΦΑΣΕΙΣ ΝΟΜΑΡΧΗ ΑΙΤΩΛΩΝΙΑΣ

3) ΤΑ ΟΡΙΑ ΥΠΕΔΕΙΞΕ Ο ΙΔΙΟΚΤΗΤΗΣ.
 4) ΔΗΛΩΣΗ ΜΗΧ / ΚΟΥ Ν. 651 / 77
 Δηλώνω υπεύθυνα ότι το υπό στοιχεία (Α.Β.Γ.Δ.Ε.Ζ.Η.Θ.Ι.Κ.Λ.Μ.Ν.Ξ.Ο.Π.Ρ.Σ.Τ.Υ.Φ.Χ.Ψ.Ω.Α'.Β'.Γ'.Α.) οικόπεδο ευρίσκεται εντός οικισμού Κάμπου, Δ.Δ. Σιμού της Δ.Ε. Πυλίνης του Δήμου Ναυπακτίας. Είναι άρτιο κατά κανόνα και οικοδομήσιμο, σύμφωνα με τις ισχύουσες πολεοδομικές διατάξεις. Από το παρόν οικόπεδο δεν διέρχεται αγωγός, καλώδια υψηλής τάσεως, ρέμα και η απόσταση από τη θάλασσα είναι μεγαλύτερη από 80μ.

Ο ΔΗΛΩΝ ΜΗΧΑΝΙΚΟΣ
 ΚΩΝΣΤΑΝΤΟΠΟΥΛΟΣ ΑΝΔΡΕΑΣ
 Μ.Σc. Πτυχιούχος Πολιτικός Μηχανικός Τ.Ε.
 Α.Μ./Ε.Τ.Ε.Μ. 31159 / Α.Μ.Τ.Ε.Ε. 10958
 ΚΛΕΟΝΙΚΟΥ 5 - ΝΑΥΠΑΚΤΟΣ
 Α.Φ.Μ. 079227940 - Δ.Ο.Υ.ΝΑ. ΝΑΥΠΑΚΤΟΥ 1541
 ΤΗΛ.: 26340.26731 - ΚΙΝ.: 6972290569

5) ΔΗΛΩΣΗ ΙΔΙΟΚΤΗΤΗ
 Ο κάτωθι υπογεγραμμένος ιδιοκτήτης δηλώνω ότι τα όρια της ιδιοκτησίας μου, που φαίνεται στο παρόν τοπογραφικό με στοιχεία (Α.Β.Γ.Δ.Ε.Ζ.Η.Θ.Ι.Κ.Λ.Μ.Ν.Ξ.Ο.Π.Ρ.Σ.Τ.Υ.Φ.Χ.Ψ.Ω.Α'.Β'.Γ'.Α.) υπεδιήχθησαν από εμένα τον ιδιοκτήτη και υλοποιήθησαν ορθά.

Ο ΔΗΛΩΝ ΙΔΙΟΚΤΗΤΗΣ

Τεχνικό Γραφείο Μελετών - Κατασκευών
 Ανδρέας Χρ. Κωνσταντοπούλου & Συνεργάτες
 Κλεονίκου 5, Ναυπακτος
 τηλ. 26340 26731/6972 29 05 69

ΕΡΓΟΔΟΤΗΣ	ΜΟΥΧΤΟΥΡΗΣ ΧΡΗΣΤΟΣ	
ΕΡΓΟ	ΑΠΟΤΥΠΩΣΗ ΟΙΚΟΠΕΔΟΥ	
ΘΕΣΗ	Δ.Δ. ΣΙΜΟΥ - ΟΙΚΙΣΜΟΣ ΚΑΜΠΟΣ ΔΗΜΟΣ ΠΥΛΙΝΗΣ	
ΜΕΛΕΤΗΤΗΣ	ΑΝΔΡΕΑΣ Χ. ΚΩΝΣΤΑΝΤΟΠΟΥΛΟΣ Μ.Σc Πτυχιούχος Πολιτικός Μηχανικός Τ.Ε.	
Θ Ε Μ Α	ΤΟΠΟΓΡΑΦΙΚΟ ΔΙΑΓΡΑΜΜΑ	
ΗΜΕΡΟΜΗΝΙΑ	ΜΑΙΟΣ 2012	ΑΡ. ΣΧΕΔΙΟΥ
ΚΛΙΜΑΚΑ	1 : 200	ΘΕΩΡΗΘΗΚΕ και ανήκει στην αριθ. 80648/344/13-9-12 πρόκληση χαρακτηρισμού Μετρήσεις 13.9.2012 από τοπογράφο Κωνσταντόπουλο
ΚΩΝΣΤΑΝΤΟΠΟΥΛΟΣ ΑΝΔΡΕΑΣ Μ.Σc. Πτυχιούχος Πολιτικός Μηχανικός Τ.Ε. Α.Μ./Ε.Τ.Ε.Μ. 31159 / Α.Μ.Τ.Ε.Ε. 10958 ΚΛΕΟΝΙΚΟΥ 5 - ΝΑΥΠΑΚΤΟΣ Α.Φ.Μ. 079227940 - Δ.Ο.Υ.ΝΑ. ΝΑΥΠΑΚΤΟΥ 1541 ΤΗΛ.: 26340.26731 - ΚΙΝ.: 6972290569		

Υπόμνημα
 κείριο