

ΕΜΒΑΔΟΜΕΤΡΗΣΗ ΓΗΠΕΔΟΥ		
Με τη βοήθεια των ορθογωνικών συντεταγμένων των κορυφών του		
ΣΗΜΕΙΟ	X	Y
A	303518.87	4256455.19
B	303523.95	4256464.48
Γ	303527.22	4256469.76
Δ	303530.21	4256473.76
Ε	303536.15	4256480.85
Ζ	303544.47	4256490.56
Θ	303555.32	4256503.40
Ι	303559.25	4256507.80
Κ	303570.98	4256518.81
Λ	303577.71	4256525.50
Μ	303584.35	4256532.37
Ν	303592.69	4256539.67
Ξ	303599.97	4256545.12
Ο	303605.92	4256548.78
Π	303615.48	4256553.44
Ρ	303629.37	4256559.44
Σ	303639.64	4256564.83
Τ	303644.02	4256555.08
Υ	303648.96	4256544.48
Φ	303652.42	4256536.36
Χ	303654.66	4256529.01
Ψ	303655.03	4256524.96
Ω	303648.71	4256521.53
Α1	303637.12	4256514.59
Β1	303626.78	4256507.72
Γ1	303613.82	4256499.69
Δ1	303604.31	4256493.66
Ε1	303593.26	4256486.58
Ζ1	303586.99	4256482.68
Η1	303577.94	4256478.13
Θ1	303568.32	4256474.73
Ι1	303558.86	4256470.56
Κ1	303553.44	4256467.70
Λ1	303548.72	4256465.37
Μ1	303543.88	4256463.31
Ν1	303540.75	4256461.44
Ξ1	303537.69	4256460.23
Ο1	303528.55	4256457.19
Π1	303522.19	4256455.60
Α	303518.87	4256455.19

$E = 1/2 \sum (X_i + X_{i+1})(Y_i - Y_{i+1})$   
 $E = 5285,35 \mu^2$

ΤΟΠΟΓΡΑΦΙΚΟ ΔΙΑΓΡΑΜΜΑ ΙΔΙΟΚΤΗΣΙΑΣ ΙΩΑΝΝΗ ΔΗΜΗΤΡΙΟΥ

ΛΙΓΓΑ ΣΤΗ ΘΕΣΗ "ΛΑΚΑ" η "ΤΣΙΚΡΕΚΙ" ΝΑΥΠΑΚΤΙΑΣ ΣΤΟ

Δ.Δ. ΤΟΥ ΔΗΜΟΥ ΝΑΥΠΑΚΤΟΥ - ΚΛΙΜΑΚΑ 1:200

ΕΜΒΑΔΟ [ Α.Β.Γ.Δ.Ε.Ζ.Η.Θ.Ι.Κ.Λ.Μ.Ν.Ξ.Ο.Π.Ρ.Σ.Τ.Υ.Φ.Χ.Ψ.Ω.Α.Β.Γ.Δ.Ε.Ζ.Η.Θ.Ι.Κ.Λ.Μ.Ν. ] = 5 + 285.35 μ<sup>2</sup>

\*.Ν.Ξ.Ο.Π.Α. = 5 + 285.35 μ<sup>2</sup>

~~E = 5 + 285.35 μ<sup>2</sup>~~

Ναύπακτος Μάρτιος 2009

Ο Μηχανικός

ΚΩΝΣΤΑΝΤΟΣ Θ. ΓΕΙΤΟΝΑΣ  
 ΔΙΠΛ. ΜΗΧΑΝΙΚΟΣ  
 ΑΔΜΗ. ΑΡΧ. ΠΡΟΓΡΑΜΜΑΤΩΝ  
 ΑΔΜΗ. ΑΡΧ. ΜΗΧΑΝΙΚΟΣ  
 ΑΔΜΗ. ΑΡΧ. ΟΙΚΟΔΟΜΩΝ  
 ΑΔΜΗ. ΑΡΧ. ΠΟΛΙΤΙΚΩΝ  
 ΜΑΥΡΟΛΕΩΝ 7 Τ.Κ. 26340, 26485

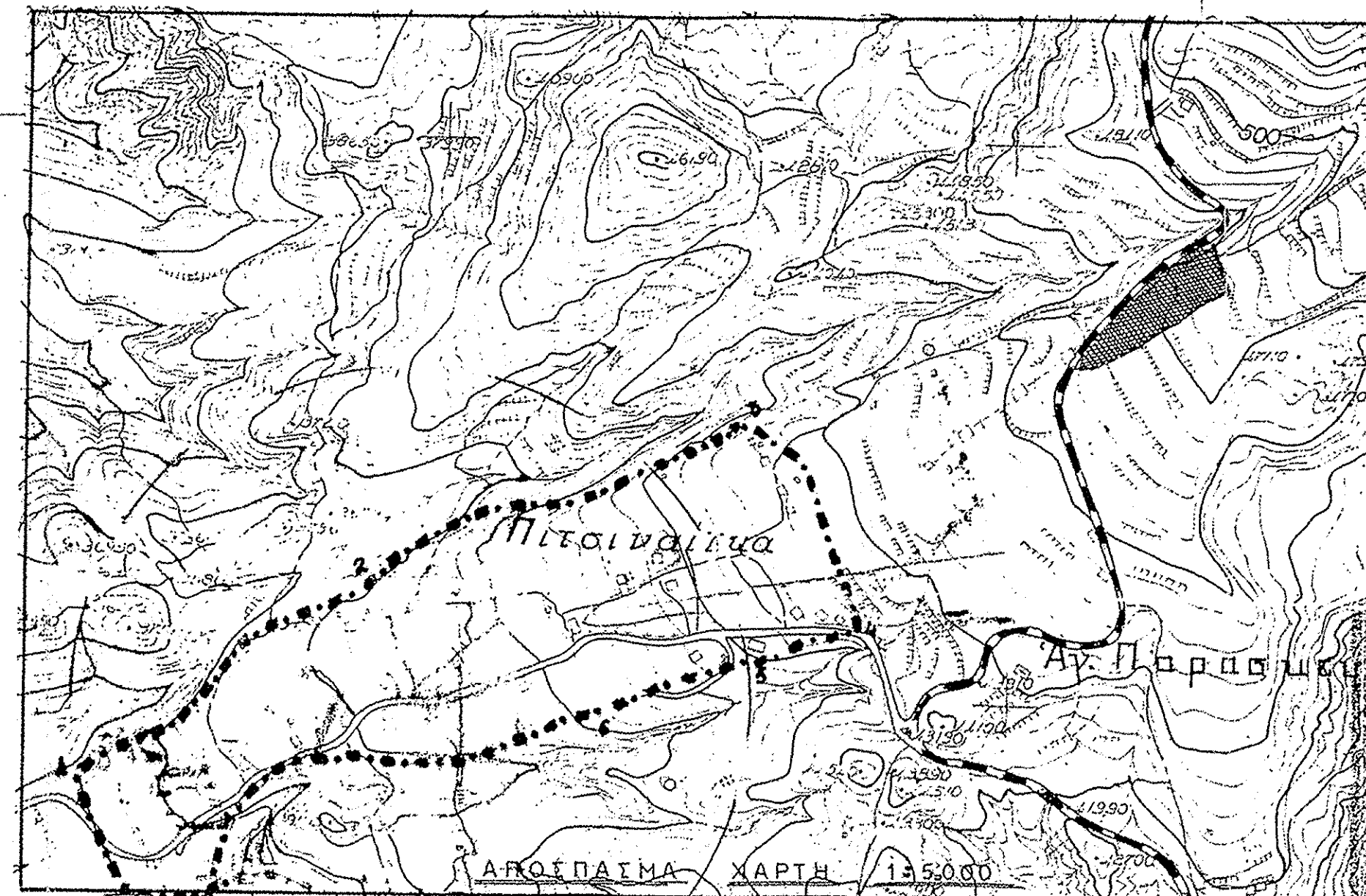

ΥΠΕΥΘΥΝΗ ΔΗΛΩΣΗ Ν. 651/77

- ΔΗΛΩΣΗ ΥΠΕΥΘΥΝΑ ΟΤΙ Η ΠΑΡΟΥΣΑ ΔΙΔΟΧΗΤΗΡΙΑ ΘΑ ΔΕΙΚΝΑΙ ΕΞΕΛΑΘΟΝ ΟΜΑ ΔΙΕΙΣΜΟΤ ΗΨ ΕΚΕΙΝΟΙ ΟΣΑΝΤΕΣ
- ΣΥΜΦΩΝΑ ΜΕ ΤΟΥΣ ΔΕΧΟΥΣΕΣ ΚΑΝΟΝΙΣΜΟΥΣ ΕΙΝΑΙ ΑΡΘΙΑ ΚΑΙ ΟΙΚΟΔΟΜΗΣΙΜΗ - ΤΑ ΟΡΙΑ ΜΟΥ ΤΑ ΕΓΓΙΖΕ Ο ΙΔΙΟΚΤΗΤΗΣ
- ΕΦΑΡΤΗΜΕΝ Ο ΚΑΝΟΝ ΟΡΘΟΓΩΝΙΟΥ ΠΑΡΑΤΗ - ΜΑΥΡΟΛΕΩΝ 12 50000 ΕΣΣ 30° 45' Δ.Α. - Α. 45°

ΠΡΟΒΟΛΗ ΧΑΡΤΕΣ

ΚΩΝΣΤΑΝΤΟΣ Θ. ΓΕΙΤΟΝΑΣ  
 ΔΙΠΛ. ΜΗΧΑΝΙΚΟΣ  
 ΑΔΜΗ. ΑΡΧ. ΠΡΟΓΡΑΜΜΑΤΩΝ  
 ΑΔΜΗ. ΑΡΧ. ΜΗΧΑΝΙΚΟΣ  
 ΑΔΜΗ. ΑΡΧ. ΟΙΚΟΔΟΜΩΝ  
 ΑΔΜΗ. ΑΡΧ. ΠΟΛΙΤΙΚΩΝ  
 ΜΑΥΡΟΛΕΩΝ 7 Τ.Κ. 26340, 26485

ΚΩΝΣΤΑΝΤΟΣ Θ. ΓΕΙΤΟΝΑΣ  
 ΔΙΠΛ. ΜΗΧΑΝΙΚΟΣ  
 ΑΔΜΗ. ΑΡΧ. ΠΡΟΓΡΑΜΜΑΤΩΝ  
 ΑΔΜΗ. ΑΡΧ. ΜΗΧΑΝΙΚΟΣ  
 ΑΔΜΗ. ΑΡΧ. ΟΙΚΟΔΟΜΩΝ  
 ΑΔΜΗ. ΑΡΧ. ΠΟΛΙΤΙΚΩΝ  
 ΜΑΥΡΟΛΕΩΝ 7 Τ.Κ. 26340, 26485

ΔΗΛΩΣΗ ΙΔΙΟΚΤΗΤΗ Π.Δ.Θ. 7-33 άρθρο 5 παρ. 1 (Φ.Ε.Κ.)  
 Ο κάτωθι υπογεγραμμένος Ιωάννης Δημήτριος Δημητρίου ιδιοκτήτης του γηπέδου που παρ. 650 παρ. 1 τοπογραφικού διαγράμματος επί τα Α.Β.Γ.Δ.Ε.Ζ.Η.Θ.Ι.Κ.Λ.Μ.Ν.Ξ.Ο.Π.Ρ.Σ.Τ.Υ.Φ.Χ.Β.Γ.Δ.Ι.Β.Ι.Ζ.Η.Θ.Ι.Κ.Λ.Μ.Ν.Ξ.Ο.Π.Α. ΔΗΛΩΣΕ ΥΠΕΥΘΥΝΟΣ ΟΤΙ ΕΥΒΟΥΛΟΜΕΙ ΓΙΑ ΤΗΝ ΑΣΦΙΔΕΙΑ ΤΩΝ ΔΕΔΟΤΩΝ ΟΡΙΩΝ ΤΩΝ ΓΗΠΕΔΟΥ, ΩΣ ΑΝΤΙΣΤΟΙΧΑ ΑΠΟΤΙΜΩΝΤΟ ΣΤΟ ΠΑΡΟΝ ΤΟΠΟΓΡΑΦΙΚΟ ΔΙΑΓΡΑΜΜΑ.

Το παρ. 650 παρ. 1 του άρθρου 5 του Ν. 2237/94  
 Ημερομηνία: 07/03/2015  
 ΑΔΜΗ. ΑΡΧ. ΠΡΟΓΡΑΜΜΑΤΩΝ  
 ΑΔΜΗ. ΑΡΧ. ΜΗΧΑΝΙΚΟΣ  
 ΑΔΜΗ. ΑΡΧ. ΟΙΚΟΔΟΜΩΝ  
 ΑΔΜΗ. ΑΡΧ. ΠΟΛΙΤΙΚΩΝ  
 ΜΑΥΡΟΛΕΩΝ 7 Τ.Κ. 26340, 26485

Ο Δημ. Ιωάννης Δ. Δημ.

ΘΕΩΡΗΘΗΚΕ  
 επί-σημώς στην παρ. 650 παρ. 1 του άρθρου 5 του Ν. 2237/94  
 Ημερομηνία: 07/03/2015  
 ΑΔΜΗ. ΑΡΧ. ΠΡΟΓΡΑΜΜΑΤΩΝ  
 ΑΔΜΗ. ΑΡΧ. ΜΗΧΑΝΙΚΟΣ  
 ΑΔΜΗ. ΑΡΧ. ΟΙΚΟΔΟΜΩΝ  
 ΑΔΜΗ. ΑΡΧ. ΠΟΛΙΤΙΚΩΝ  
 ΜΑΥΡΟΛΕΩΝ 7 Τ.Κ. 26340, 26485

