

ΤΟΠΟΘΕΤΗΣΗ ΕΚΤΑΣΕΩΣ ΣΕ ΑΠΟΣΠΑΣΜΑ ΦΥΛΛΟΥ ΧΑΡΤΟΥ Γ.Υ.Σ. ΜΕ ΑΡ. 6477/4

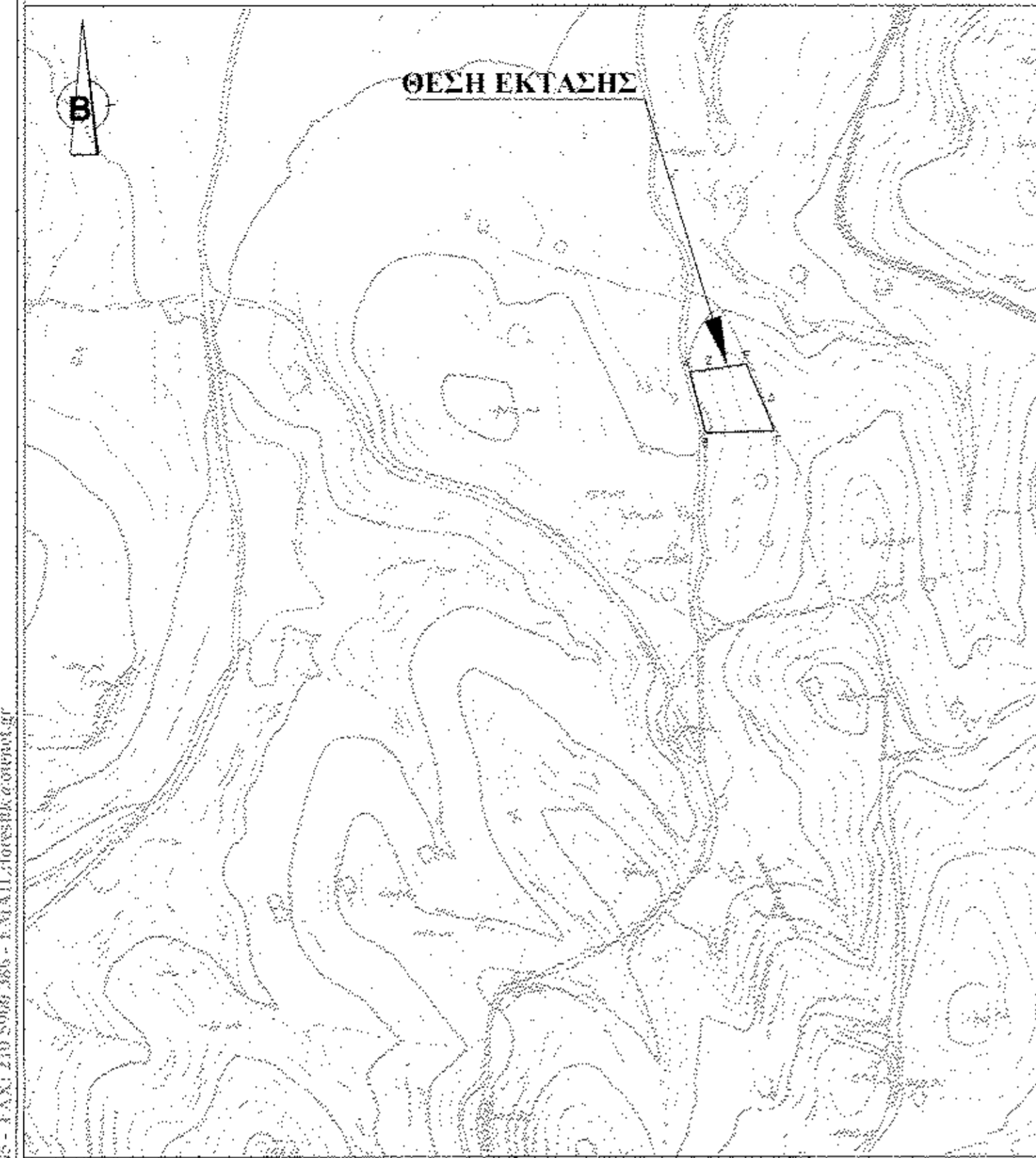

ΚΑΙΜΑΚΑ 1:5.000

ΤΟΠΟΓΡΑΦΙΚΟ ΔΙΑΓΡΑΜΜΑ

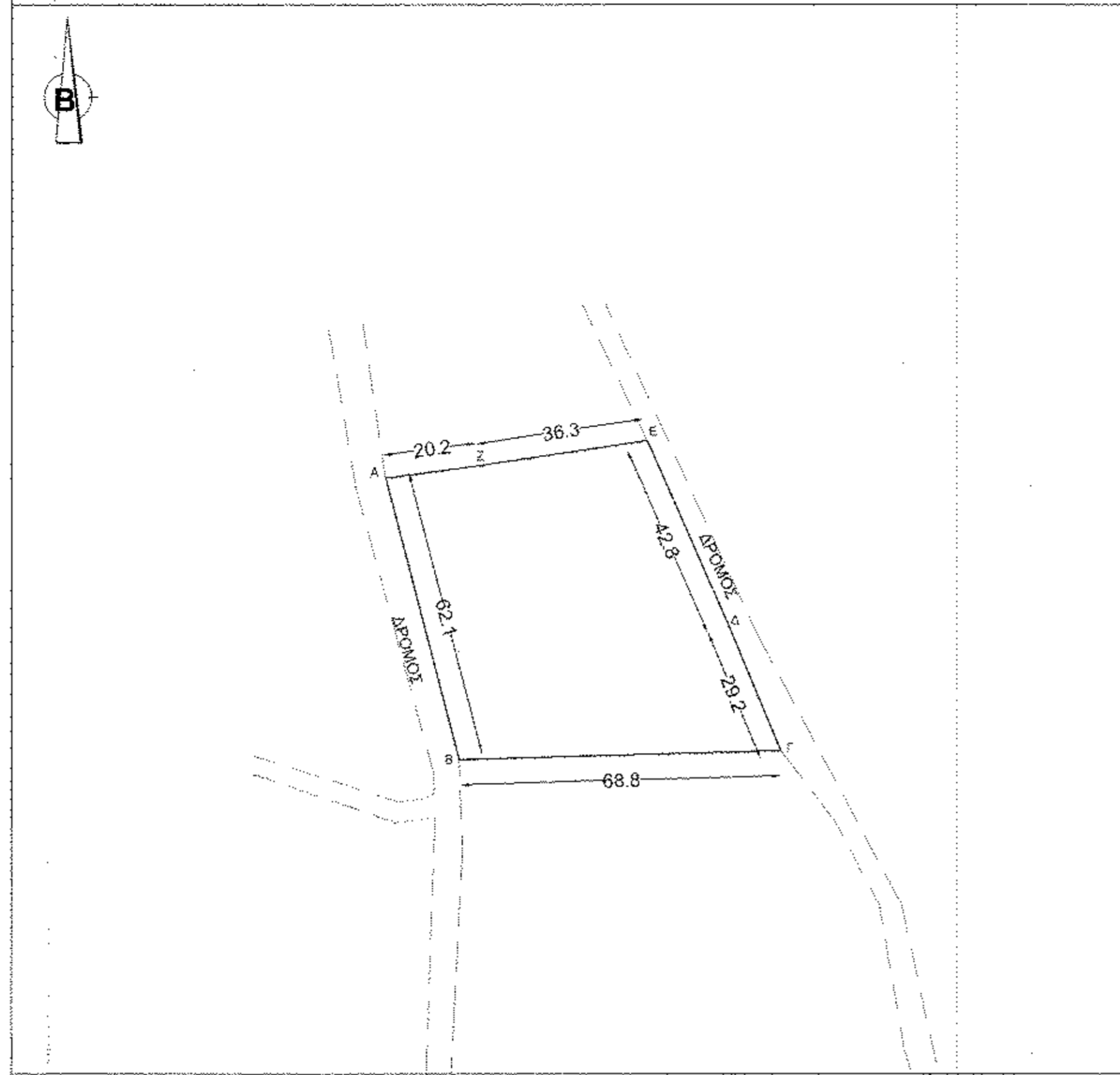

Ε(Α,Β,Γ,Δ,Ε,Ζ,Α) = 4.047 τμ.

ΚΑΙΜΑΚΑ 1:1000

ΣΤΟΙΧΕΙΑ	X	Y
A	103434.80	418004.36
B	103480.88	417992.15
Γ	103515.20	417992.77
Δ	103007.88	418010.71
Ε	103480.20	418004.84
Ζ	103484.31	418004.50

ΦΩΤΟΓΡΑΦΟ ΣΥΝΤΑΞΗ
 ΣΥΝΤΑΞΗ: 34226/1359/8-7-15
 ΤΕΛΟΣ ΧΑΡΤΑΚΙΟΥ
 ΔΑΝΤΟ: 8-7-15
 Ο ΔΑΣΑΡΧΗΣ

ΑΝΤΙΣΤΡΑΦΕΡ
 ΔΑΣΑΡΧΗΣ

ΠΡΟΣΑΡΤΑΤΑΙ
 ΕΠΙΝ ΣΤ' ΑΡ. 34226/1359/5-5-15
 ΑΛΛΗΛΟΠΡΟΒΛΗΤΑ
 ΠΟΥΡΑΦΑ ΕΠΙΣΤΡΑΤΙΑ
 ΔΑΣΑΡΧΗΣ

Τα όρια της έκτασης με στοιχεία Ε(Α,Β,Γ,Δ,Ε,Ζ,Α) = 4.047 τμ. που αποτυπώνονται στο παρόν τοπογραφικό υποδείχθηκαν από φιλνί, και είναι ακριβή.

Ο ΔΑΣΑΡΧΗΣ

Ο κάτω υπογεγραμμένος Καραπιάκης Ελευθέριος, Δασολόγος με Α.Μ. 2-02519 έχοντας υπό μου τις συνέπειες από ανακριβή τοποθέτηση της έκτασης, δηλώνω ότι η έκταση υπό τα στοιχεία Ε(Α,Β,Γ,Δ,Ε,Ζ,Α) = 4.047 τμ. είναι τοποθετημένη επακριβώς με δική μου ευθύνη στην παραπάνω πινακίδα Γ.Υ.Σ. 6477/4 κλ. 1:5000 και στον ορθοφωτόχαρτη.

Για την έκταση Ε(Α,Β,Γ,Δ,Ε,Ζ,Α) = 4.047 τμ. όπως αποτυπώνεται στο παρόν τοπογραφικό διάγραμμα ΑΝΗΛΩΝΩ ότι δεν έγινε έλεγχος τίτλων.

Ο ΣΥΝΤΑΞΑΣ ΔΑΣΟΛΟΓΟΣ

(Signature)

ΔΗΛΩΣΗ ΤΟΥ Ν.651/77

Η κάτω υπογεγραμμένη Χατζηαλεξή Ουρανία, Πολιτικός Μηχανικός ΤΕ, δηλώνω υπεύθυνα ότι το αγροτεμάχιο Ε(Α,Β,Γ,Δ,Ε,Ζ,Α) = 4.047 τμ. είναι εκτός σχεδίου.

Είναι άρτιο και οικοδομήσιμο, σύμφωνα με το Π.Δ. ΦΕΚ 707Δ/79 σε συνδυασμό με το Π.Δ. 31-05-86 ΦΕΚ 270Δ, όπως τροποποιήθηκε από το άρθρο 10 του Ν. 3212/2003.

Το αγροτεμάχιο δεν υπάγεται στις διατάξεις του Ν. 1337/83 περί εισφοράς σε γη και χρήμα.

Τα όρια υποδείχθηκαν από τον ιδιοκτήτη.

Η ΣΥΝΤΑΚΤΡΙΑ

ΟΥΡΑΝΙΑ Γ. ΧΑΤΖΗΑΛΕΞΗ
 ΠΟΛΙΤΙΚΟΣ ΜΗΧΑΝΙΚΟΣ ΤΕ ΔΟΜΙΚΩΝ ΕΡΓΩΝ
 ΑΔΩΜΟΣ ΨΗΤΡΟΟΥ/Ε.Τ.Ε.Μ.: 7505
 ΤΗΛ. ΕΚΔΕΙΞΗΣ: 14 ΝΙΚΙΑΣ ΤΡ. 210 49 162 45
 Ο.Π.Μ.Ε. 1189/2007
 ΧΑΤΖΗΑΛΕΞΗ ΟΥΡΑΝΙΑ

ΤΟΠΟΓΡΑΦΙΚΟ ΔΙΑΓΡΑΜΜΑ

ΘΕΣΗ: "ΛΑΚΙΖΑ - ΔΙΑΙΚΟΥΚΙ ΒΡΑΧΙΣΜΟΙ"
 ΔΗΜΟΣ ΚΕΡΑΤΕΑΣ, ΝΟΜΟΣ ΑΤΤΙΚΗΣ

ΕΡΓΟΛΟΗΤΗΣ: ΓΕΩΡΓΙΟΣ ΚΟΥΡΗΣ

ΘΕΜΑ: ΤΟΠΟΓΡΑΦΙΚΟ ΔΙΑΓΡΑΜΜΑ ΕΚΤΑΣΕΩΣ,
 ΤΟΠΟΘΕΤΗΣΗ ΣΕ ΧΑΡΤΗ ΠΡΟΣΑΝΑΤΟΛΙΣΜΟΥ 1:50.000 ΠΛΑΚΑ,
 ΟΔΟΠΟΡΙΚΟ ΣΚΑΡΙΦΗΜΑ, ΤΟΠΟΘΕΤΗΣΗ ΣΕ ΟΡΘΟΦΩΤΟΧΑΡΤΗ,
 ΤΟΠΟΘΕΤΗΣΗ ΣΕ ΦΥΛΛΟ ΧΑΡΤΟΥ ΓΥΣ ΜΕ ΑΡΙΘΜΟΥΣ 6477/4

ΣΥΝΤΑΚΤΗΣ: ΚΑΡΑΠΙΑΔΑΚΗΣ ΕΛΕΥΘΕΡΙΟΣ
 ΔΑΣΟΛΟΓΟΣ - ΠΕΡΙΒΑΛΛΟΝΤΟΛΟΓΟΣ
 ΕΔΡΑ: ΠΕΡΙΣΣΩΤΩΝ 4, ΕΛΛΑΣ, Τ.Κ. 111 21, ΤΗΛ. 210 522 7811, ΚΙΝ. 6973941417
 ΥΠΟΚΑΤΑΣΤΗΜΑ: Ν. ΠΛΑΣΗΤΡΙΑ 38, ΑΠ.Σ.Α.Π.Ο. Τ.Κ. 122 42, ΤΗΛ. 210 5900 785, FAX. 210 5900 386

ΚΑΙΜΑΚΑ: 1:1.000
 (ΤΟΠΟΓΡΑΦΙΚΟΥ ΔΙΑΓΡΑΜΜΑΤΟΣ)

ΗΜΕΡΟΜΗΝΙΑ ΣΥΝΤΑΞΗΣ: 04-08-2010

ΥΠΟΓΡΑΦΗ - ΣΦΡΑΓΙΔΑ

(Signature)

ΘΕΩΡΗΣΗ

(Stamp)

ΟΡΘΟΦΩΤΟΧΑΡΤΗΣ



ΚΑΙΜΑΚΑ 1:5.000

ΟΔΟΠΟΡΙΚΟ ΣΚΑΡΙΦΗΜΑ

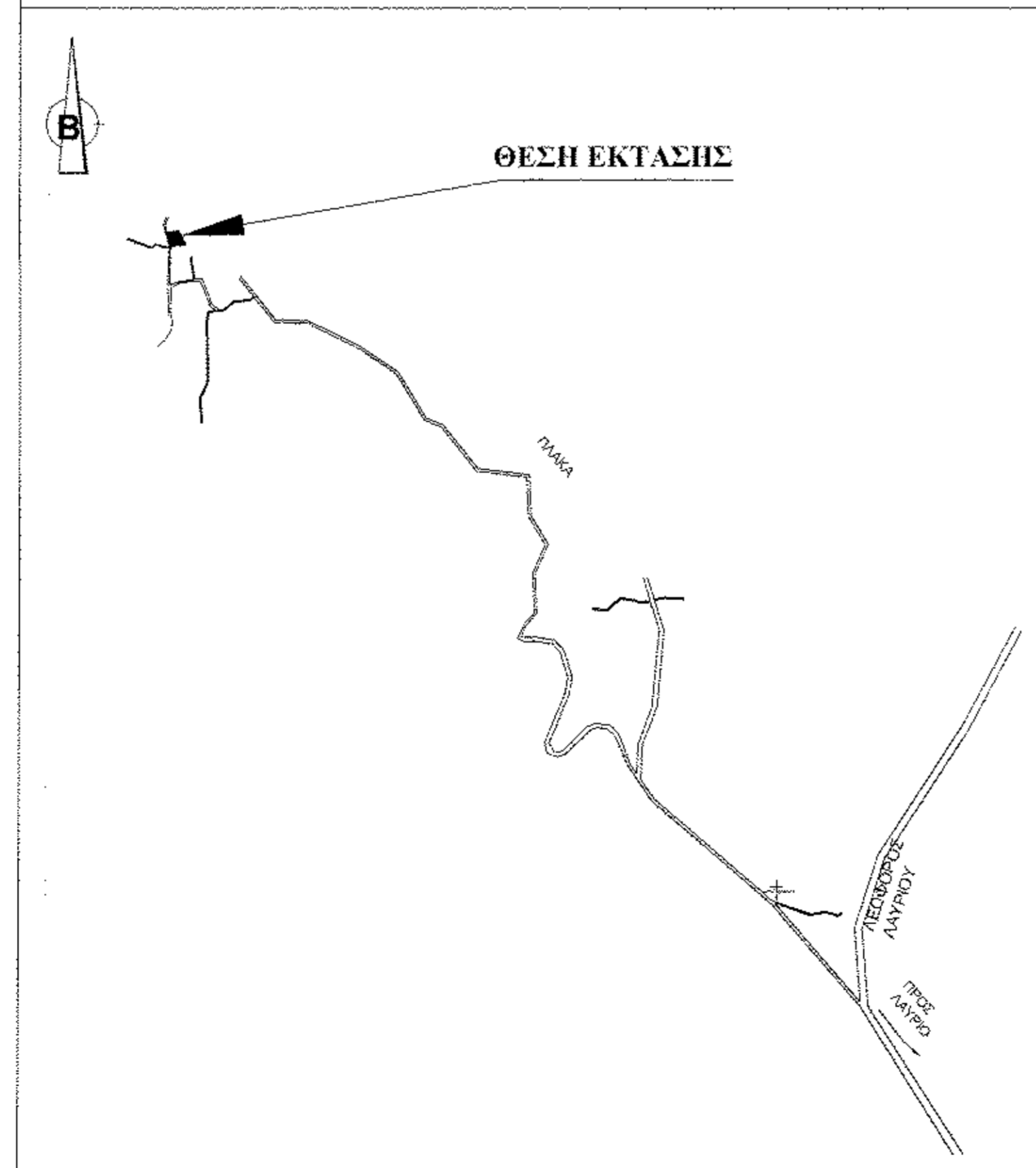

ΚΑΙΜΑΚΑ 1:25.000

ΧΑΡΤΗΣ ΠΡΟΣΑΝΑΤΟΛΙΣΜΟΥ

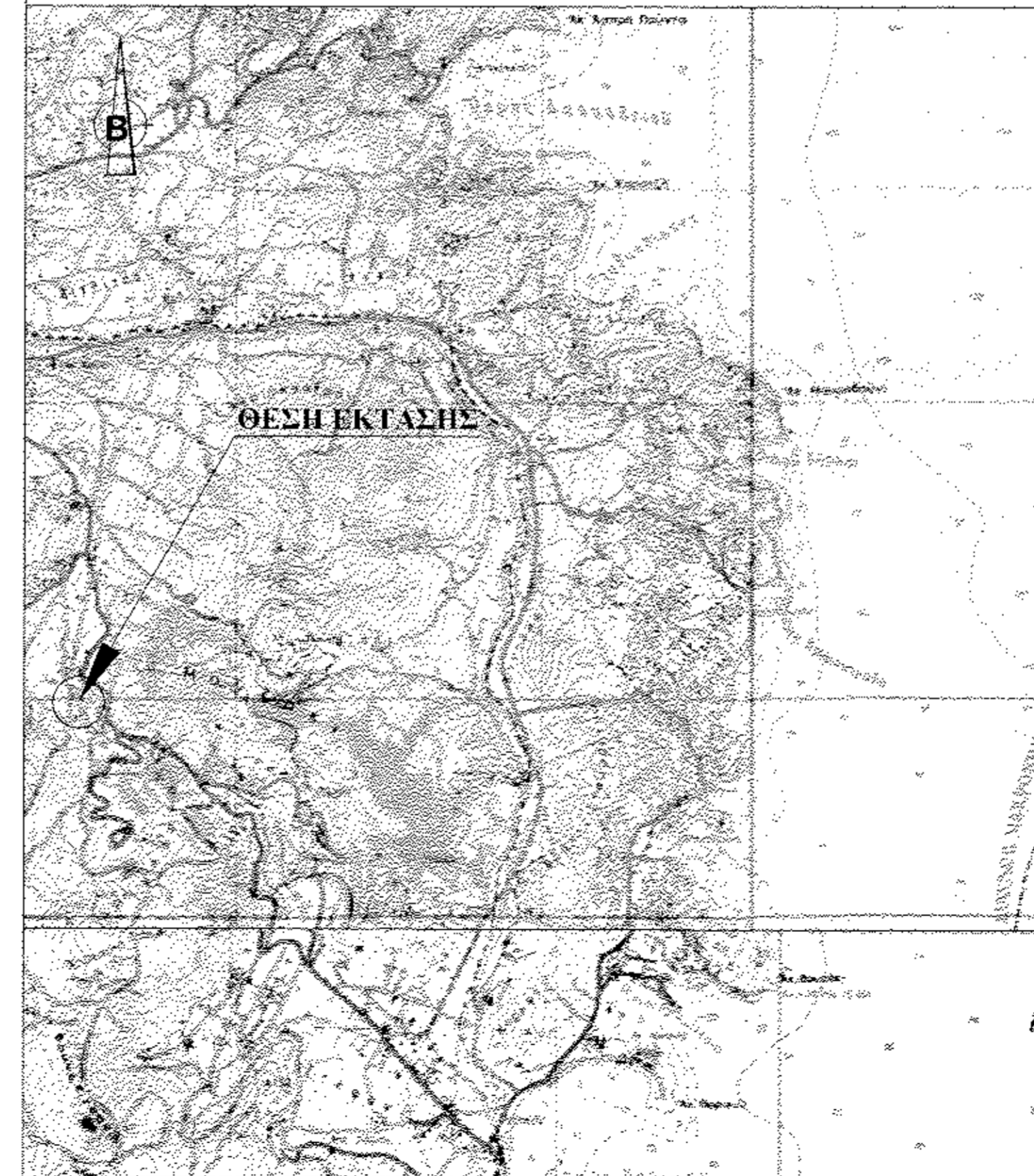

ΚΑΙΜΑΚΑ 1:50.000