

11/01/2015 21-7-2015

Η Γεωργία
 ΤΟΠΟΓΡΑΦΙΚΟ
 ΔΕΛΤΙΟ

ΔΗΛΩΣΗ ΙΔΙΟΚΤΗΤΗ(ΩΝ)

ΤΑ ΑΝΑΓΡΑΦΟΜΕΝΑ ΣΤΟΙΧΕΙΑ ΓΙΑ ΤΟ ΕΝ ΛΟΓΩ ΟΙΚΟΠΕΔΟ, ΠΟΥ ΕΙΝΑΙ ΙΔΙΟΚΤΗΣΙΑ ΜΟΥ(ΜΑΣ), ΕΙΝΑΙ ΑΠΟΛΥΤΑ ΑΚΡΙΒΗ, ΤΑ ΔΕ ΟΡΙΑ ΤΟΥ ΟΙΚΟΠΕΔΟΥ ΤΕΘΗΚΑΝ ΠΑΡΟΥΣΙΑ ΜΟΥ ΚΑΙ ΜΕ ΥΠΟΔΕΙΗ ΜΟΥ

ΛΕΥΚΑΔΑ ΔΕΚΕΜΒΡΙΟΣ 2014

Ο ΔΗΛΩΣΗ

ΔΗΛΩΣΗ ΜΗΧΑΝΙΚΟΥ (Ν.651/77)

ΔΗΛΩΩ ΥΠΕΥΘΥΝΑ ΟΤΙ ΤΟ ΕΜΦΑΝΙΣΜΕΝΟ ΣΤΟ ΠΑΡΟΝ ΔΙΑΓΡΑΜΜΑ ΓΗΠΕΔΟ ΥΠΟ ΤΑ ΣΤΟΙΧΕΙΑ Ε(1,2,3,4.....35,36,37,38,1) = 2695,55 μ² ΒΡΗΣΚΕΤΑΙ ΕΚΤΟΣ ΣΧΕΔΙΟΥ, ΕΚΤΟΣ ΟΡΙΩΝ ΟΙΚΙΣΜΟΥ ΚΑΙ ΔΕΝ ΕΙΝΑΙ ΑΡΤΙΟ ΚΑΙ ΟΥΤΕ ΟΙΚΟΔΟΜΗΣΙΜΟ. ΑΠΟΣΤΑΣΗ ΑΠΟ ΟΙΚΙΣΜΟ 600 Μ. ΚΑΙ ΑΠΟ ΘΑΛΑΣΣΑ 4500 Μ.

ΛΕΥΚΑΔΑ ΔΕΚΕΜΒΡΙΟΣ 2 014

ΚΩΣΤΑΣ ΦΡΑΓΚΟΥΛΗΣ
 ΠΟΛΙΤΙΚΟΣ ΜΗΧΑΝΙΚΟΣ Τ.Ε.
 ΑΡΙΘΜΟΣ ΠΡΑΚΤΙΚΗΣ ΕΞΕΤΑΣΗΣ
 4599 ΠΡΩΤΗΣ ΣΟΥ ΛΕΥΚΙΑΔΑΣ

ΟΡΟΙ ΔΟΜΗΣΗΣ (Π.Δ. 6-10-78/17.10.78, Φ.Ε.Κ.538Α, Π.Δ.24.5. 85/31.5.85, Φ.Ε.Κ.133Α, ΟΠΙΣ ΤΡΟΠΟΠΟΙΗΘΗΚΑΝ)

Αρμόδιος : Ε = 4000 μ² (ΚΑΝΟΝΑΣ)
 Ε = 2000 μ² (ΕΝΤΟΣ ΖΩΝΗΣ) ή
 α) Για γήπεδο που το 1962:
 Πρ = 10 μ, Β = 15 μ, Ε = 750 μ.
 β) Για γήπεδο που του 1964:
 Πρ = 20 μ, Β = 35 μ, Ε = 1200 μ.
 γ) Για γήπεδο που του 1978:
 Πρ = 25 μ, Β = 40 μ, Ε = 2000 μ.
 Για κατοικία :
 Ε. π.κ. = Σ.σ.δ. = 200+(Εγρη-4000)*0,02μ² για Εγρη. < 8000 μ²
 = 280+(Εγρη-8000)* 0,01μ² για Εγρη. > 8000 μ²
 και <=400 μ² σε κάθε περίπτωση.

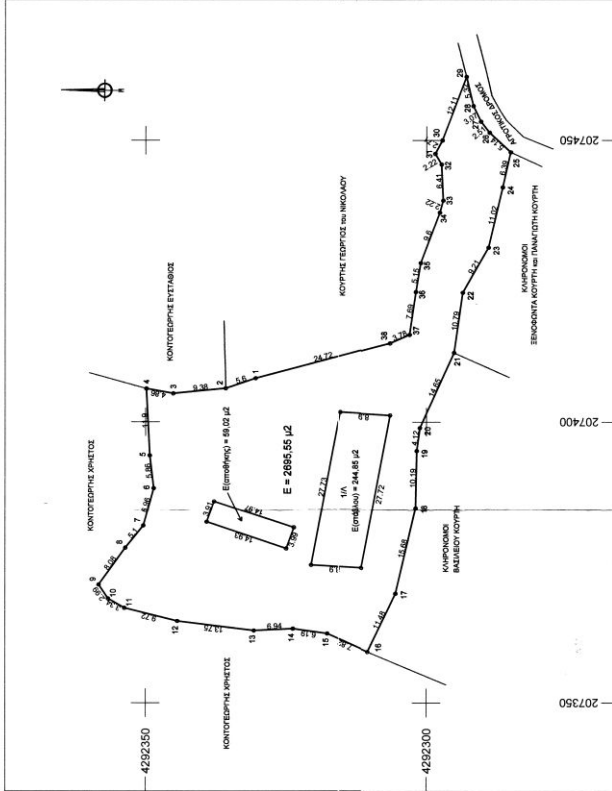

ΣΤΗΛΕΣ	Χ	Υ	Ε. Π. Κ. μ ²
1	207467.73	4292330.4	
2	207465.97	4292337.7	
3	207465.97	4292345.0	
4	207465.92	4292348.8	
5	207394.04	4292349.24	
6	207394.04	4292353.0	
7	207394.04	4292356.8	
8	207377.55	4292353.8	
9	207377.01	4292358.32	
10	207377.01	4292362.8	
11	207366.87	4292355.76	
12	207366.51	4292344.33	
13	207366.51	4292332.90	
14	207366.15	4292320.48	
15	207362.28	4292317.6	
16	207350.07	4292310.49	
17	207350.07	4292303.38	
18	207346.87	4292301.68	
19	207346.87	4292294.57	
20	207346.87	4292287.46	
21	207341.37	4292280.35	
22	207462.05	4292282.55	
23	207462.05	4292288.88	
24	207462.05	4292295.21	
25	207442.88	4292285.03	
26	207442.88	4292288.78	
27	207442.88	4292292.53	
28	207461.31	4292282.88	
29	207461.31	4292286.63	
30	207461.31	4292289.38	
31	207442.87	4292287.47	
32	207442.87	4292282.52	
33	207462.05	4292282.52	
34	207462.05	4292287.57	
35	207462.05	4292282.52	
36	207462.05	4292287.57	
37	207462.05	4292282.52	
38	207462.05	4292287.57	
39	207462.05	4292282.52	
40	207462.05	4292287.57	
41	207462.05	4292282.52	
42	207462.05	4292287.57	
43	207462.05	4292282.52	
44	207462.05	4292287.57	
45	207462.05	4292282.52	
46	207462.05	4292287.57	
47	207462.05	4292282.52	
48	207462.05	4292287.57	
49	207462.05	4292282.52	
50	207462.05	4292287.57	
51	207462.05	4292282.52	
52	207462.05	4292287.57	
53	207462.05	4292282.52	
54	207462.05	4292287.57	
55	207462.05	4292282.52	
56	207462.05	4292287.57	
57	207462.05	4292282.52	
58	207462.05	4292287.57	
59	207462.05	4292282.52	
60	207462.05	4292287.57	
61	207462.05	4292282.52	
62	207462.05	4292287.57	
63	207462.05	4292282.52	
64	207462.05	4292287.57	
65	207462.05	4292282.52	
66	207462.05	4292287.57	
67	207462.05	4292282.52	
68	207462.05	4292287.57	
69	207462.05	4292282.52	
70	207462.05	4292287.57	
71	207462.05	4292282.52	
72	207462.05	4292287.57	
73	207462.05	4292282.52	
74	207462.05	4292287.57	
75	207462.05	4292282.52	
76	207462.05	4292287.57	
77	207462.05	4292282.52	
78	207462.05	4292287.57	
79	207462.05	4292282.52	
80	207462.05	4292287.57	
81	207462.05	4292282.52	
82	207462.05	4292287.57	
83	207462.05	4292282.52	
84	207462.05	4292287.57	
85	207462.05	4292282.52	
86	207462.05	4292287.57	
87	207462.05	4292282.52	
88	207462.05	4292287.57	
89	207462.05	4292282.52	
90	207462.05	4292287.57	
91	207462.05	4292282.52	
92	207462.05	4292287.57	
93	207462.05	4292282.52	
94	207462.05	4292287.57	
95	207462.05	4292282.52	
96	207462.05	4292287.57	
97	207462.05	4292282.52	
98	207462.05	4292287.57	
99	207462.05	4292282.52	
100	207462.05	4292287.57	

ΧΑΡΤΗΣ ΓΥΣ

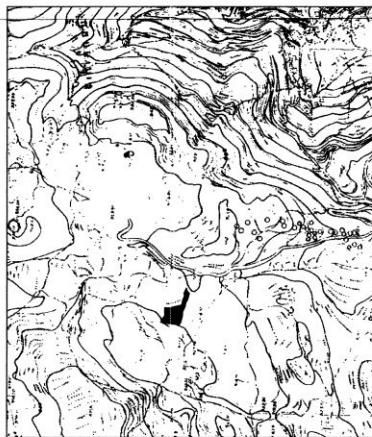

ΕΡΓΟ	ΤΟΠΟΓΡΑΦΙΚΟ ΔΙΑΓΡΑΜΜΑ
ΕΡΓΟΔΟΤΗΣ	ΦΡΑΓΚΟΥΛΗΣ ΑΛΕΞΑΝΔΡΟΣ - ΦΡΑΓΚΟΥΛΗΣ ΒΑΣΙΛΕΙΟΣ ΦΡΑΓΚΟΥΛΗΣ ΚΙΝΝΟΣ - ΦΡΑΓΚΟΥΛΗ ΚΙΝΝΙΑ ΦΡΑΓΚΟΥΛΗΣ ΣΠΥΡΙΔΩΝ
ΦΕΣΗ	"ΣΤΡΑΒΟΛΑΧΗ" ΕΓΚΛΟΥΒΗΣ στην Γ.Κ. Εγκλωβής, της Δ.Ε. Καρούς, του Δήμου Λευκιάδας
ΜΕΛΕΤΗΤΗΣ :	ΚΩΣΤΑΣ ΦΡΑΓΚΟΥΛΗΣ
ΘΕΜΑ ΣΧΕΔΙΟΥ	ΤΟΠΟΓΡΑΦΙΚΟ ΔΙΑΓΡΑΜΜΑ
ΚΑΙΜΑΚΑ	ΑΡΙΘΜΟΣ ΣΧΕΔΙΟΥ ΦΕΔΡΗΣΗ ΥΠΗΡΕΣΙΑΣ
1:500	
ΧΡΟΝΟΣ ΜΕΛΕΤΗΣ	1
ΔΕΚΕΜΒΡΙΟΣ 2014	
Ο ΜΕΛΕΤΗΤΗΣ ΜΗΧΑΝΙΚΟΣ	Ο ΕΛΕΓΧΑΣ ΜΗΧΑΝΙΚΟΣ
ΚΩΣΤΑΣ ΦΡΑΓΚΟΥΛΗΣ ΠΟΛΙΤΙΚΟΣ ΜΗΧΑΝΙΚΟΣ Τ.Ε. ΑΡΙΘΜΟΣ ΠΡΑΚΤΙΚΗΣ ΕΞΕΤΑΣΗΣ 4599 ΠΡΩΤΗΣ ΣΟΥ ΛΕΥΚΙΑΔΑΣ	