

Το παρόν σχέδιο αποτελεί έργο του Γραφείου Μελετών και Μεταλλοτεχνικών Έργων με την επωνυμία Γ.Μ.Μ.Ε.Τ.Ε. Α.Ε. και αφορά στην εκπόνηση του προγράμματος εργασιών που περιλαμβάνονται στην παρούσα μελέτη.
Η παρούσα μελέτη αποτελεί έργο του Γραφείου Μελετών και Μεταλλοτεχνικών Έργων με την επωνυμία Γ.Μ.Μ.Ε.Τ.Ε. Α.Ε.
Η παρούσα μελέτη αποτελεί έργο του Γραφείου Μελετών και Μεταλλοτεχνικών Έργων με την επωνυμία Γ.Μ.Μ.Ε.Τ.Ε. Α.Ε.

ΟΡΘΟ ΜΑΘΗΤΑΣ

- Μέγιστη απομάκρυνση οφθαλμού από τον άξονα: 200,00 μ
- Μέγιστη απόκλιση οφθαλμού από τον άξονα: 10,42 μ
- Μέγιστη απόκλιση οφθαλμού από τον άξονα: 210,42 μ

ΠΡΑΞΗ: ΕΡΓΟ ΠΛΗΡΟΥΣ ΕΠΙΧΕΙΡΗΣΙΑΚΟΥ ΠΡΟΓΡΑΜΜΑΤΟΣ ΔΙΑΧΕΙΡΙΣΗΣ ΤΗΣ ΚΑΤΑΣΤΑΣΗΣ ΤΩΝ ΟΔΩΝ ΚΑΙ ΤΩΝ ΣΥΜΦΕΡΟΝΤΩΝ ΤΗΣ Ε.Π.Δ.Μ. Ε.Τ.

ΠΡΟΤΑΣΗ ΕΠΙΧΕΙΡΗΣΙΑΚΟΥ ΠΡΟΓΡΑΜΜΑΤΟΣ

ΣΥΜΦΕΡΟΝΤΑ	Ε.Π.Δ.Μ. Ε.Τ.	ΑΠΟΚΛΙΣΗ (μ)	ΑΠΟΚΛΙΣΗ (%)
1	2	3	4
5	6	7	8
9	10	11	12
13	14	15	16
17	18	19	20
21	22	23	24
25	26	27	28
29	30	31	32
33	34	35	36
37	38	39	40
41	42	43	44
45	46	47	48
49	50	51	52
53	54	55	56
57	58	59	60
61	62	63	64
65	66	67	68
69	70	71	72
73	74	75	76
77	78	79	80
81	82	83	84
85	86	87	88
89	90	91	92
93	94	95	96
97	98	99	100

ΣΥΜΦΕΡΟΝΤΑ	Ε.Π.Δ.Μ. Ε.Τ.	ΑΠΟΚΛΙΣΗ (μ)	ΑΠΟΚΛΙΣΗ (%)
1	2	3	4
5	6	7	8
9	10	11	12
13	14	15	16
17	18	19	20
21	22	23	24
25	26	27	28
29	30	31	32
33	34	35	36
37	38	39	40
41	42	43	44
45	46	47	48
49	50	51	52
53	54	55	56
57	58	59	60
61	62	63	64
65	66	67	68
69	70	71	72
73	74	75	76
77	78	79	80
81	82	83	84
85	86	87	88
89	90	91	92
93	94	95	96
97	98	99	100

ΣΥΜΦΕΡΟΝΤΑ	Ε.Π.Δ.Μ. Ε.Τ.	ΑΠΟΚΛΙΣΗ (μ)	ΑΠΟΚΛΙΣΗ (%)
1	2	3	4
5	6	7	8
9	10	11	12
13	14	15	16
17	18	19	20
21	22	23	24
25	26	27	28
29	30	31	32
33	34	35	36
37	38	39	40
41	42	43	44
45	46	47	48
49	50	51	52
53	54	55	56
57	58	59	60
61	62	63	64
65	66	67	68
69	70	71	72
73	74	75	76
77	78	79	80
81	82	83	84
85	86	87	88
89	90	91	92
93	94	95	96
97	98	99	100

ΣΥΜΦΕΡΟΝΤΑ	Ε.Π.Δ.Μ. Ε.Τ.	ΑΠΟΚΛΙΣΗ (μ)	ΑΠΟΚΛΙΣΗ (%)
1	2	3	4
5	6	7	8
9	10	11	12
13	14	15	16
17	18	19	20
21	22	23	24
25	26	27	28
29	30	31	32
33	34	35	36
37	38	39	40
41	42	43	44
45	46	47	48
49	50	51	52
53	54	55	56
57	58	59	60
61	62	63	64
65	66	67	68
69	70	71	72
73	74	75	76
77	78	79	80
81	82	83	84
85	86	87	88
89	90	91	92
93	94	95	96
97	98	99	100

ΣΥΜΦΕΡΟΝΤΑ	Ε.Π.Δ.Μ. Ε.Τ.	ΑΠΟΚΛΙΣΗ (μ)	ΑΠΟΚΛΙΣΗ (%)
1	2	3	4
5	6	7	8
9	10	11	12
13	14	15	16
17	18	19	20
21	22	23	24
25	26	27	28
29	30	31	32
33	34	35	36
37	38	39	40
41	42	43	44
45	46	47	48
49	50	51	52
53	54	55	56
57	58	59	60
61	62	63	64
65	66	67	68
69	70	71	72
73	74	75	76
77	78	79	80
81	82	83	84
85	86	87	88
89	90	91	92
93	94	95	96
97	98	99	100

ΕΠΙΧΕΙΡΗΣΙΑΚΟ ΠΡΟΓΡΑΜΜΑ

ΕΠΙΧΕΙΡΗΣΙΑΚΟ ΠΡΟΓΡΑΜΜΑ ΕΡΓΟΥ ΔΙΑΧΕΙΡΙΣΗΣ ΤΗΣ ΚΑΤΑΣΤΑΣΗΣ ΤΩΝ ΟΔΩΝ ΚΑΙ ΤΩΝ ΣΥΜΦΕΡΟΝΤΩΝ ΤΗΣ Ε.Π.Δ.Μ. Ε.Τ. (Ε.Π.Δ.Μ. Ε.Τ. 2015-2016) ΚΑΤΑΣΤΑΣΗ 1/1/2015 ΚΑΙ 31/12/2015

Το πρόγραμμα με σκοπό να ελεγχθεί η κατάσταση των οδών και των συμφερόντων της Ε.Π.Δ.Μ. Ε.Τ. και να προληφθούν οι ζημιές που προκαλούνται από την κακή κατάσταση των οδών και των συμφερόντων της Ε.Π.Δ.Μ. Ε.Τ.

Αυτή η μελέτη έχει σκοπό να ελεγχθεί η κατάσταση των οδών και των συμφερόντων της Ε.Π.Δ.Μ. Ε.Τ. και να προληφθούν οι ζημιές που προκαλούνται από την κακή κατάσταση των οδών και των συμφερόντων της Ε.Π.Δ.Μ. Ε.Τ.

Ο Ανάδοχος: ΣΠΙΛΙΩΝ Μ. ΜΑΡΑΒΕΛΑΚΗΣ

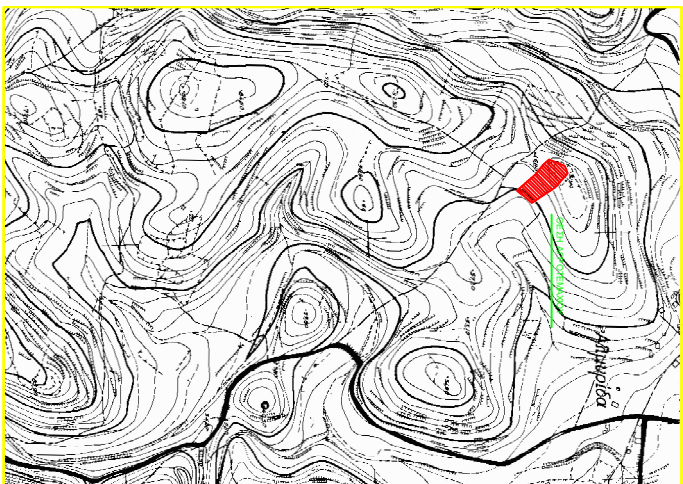
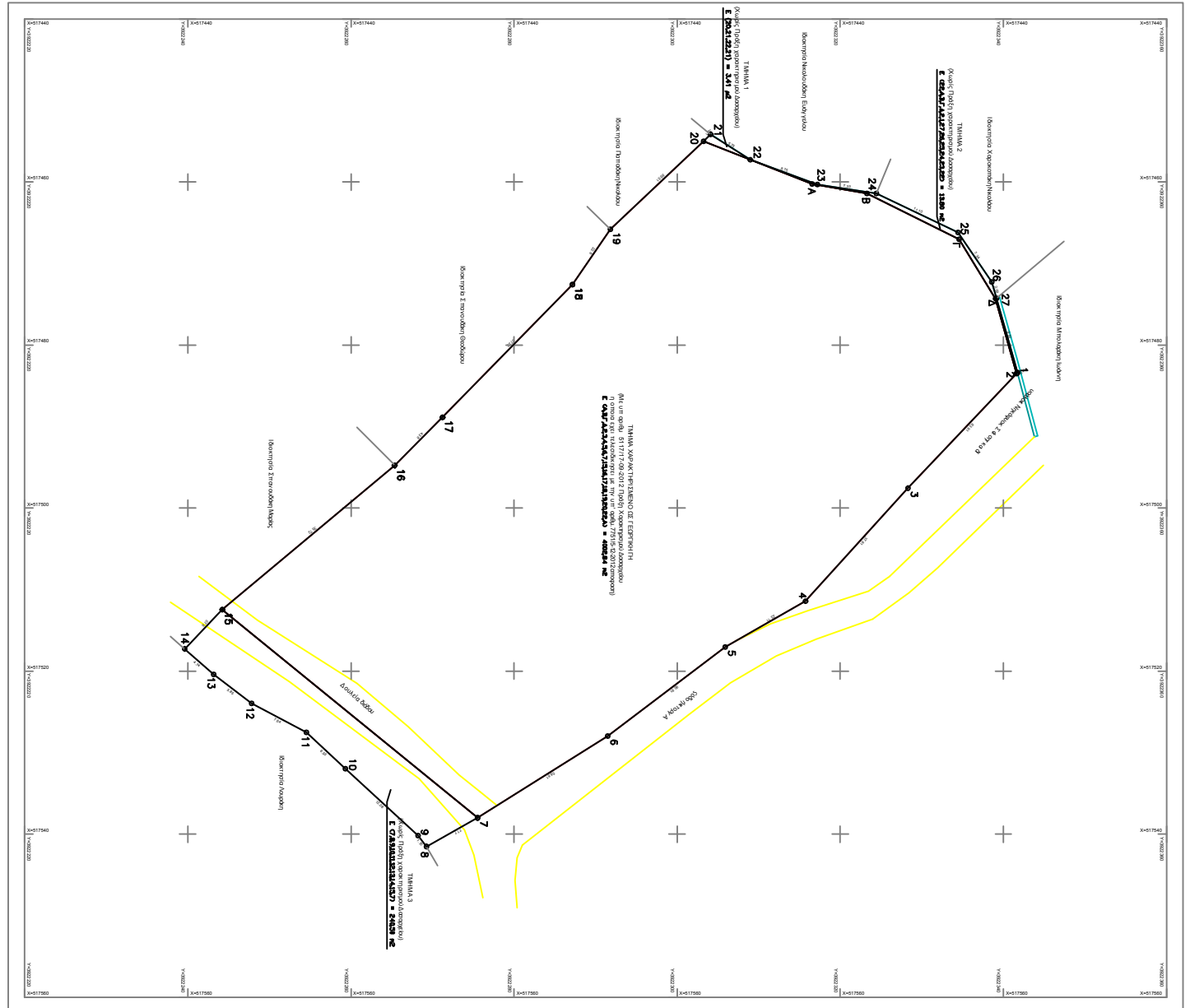

ΕΡΓΟΔΟΤΗΣ	ΝΕΜΑΤΩΝΑΚΗΣ ΧΑΡΗΣ
ΕΡΓΟ	ΑΠΟΤΙΤΗΔΗ ΑΡΧΙΤΕΚΤΟΝΙΚΟ
ΘΕΣ	"ΒΑΛΙΝΙΑΣ" ΕΓΚΟΣ ΟΙΚΕΙΟΤ ΑΝΤΙΣΤΡΑΛ ΔΗΜΟΤ ΑΠΟΚΟΡΦΟΝΤ
ΜΕΛΕΤΗΤΗΣ	ΣΠΙΛΙΩΝ Μ. ΜΑΡΑΒΕΛΑΚΗΣ
ΣΒΜ	Α.Ρ. ΣΚΕΛΟΤ
ΚΑΜΑΚΑ	1 : 250
ΠΕΡΙΟΔΟΣ ΜΕΛΕΤΗΣ	ΜΑΡΤΙΟΣ 2015
ΣΗΜΕΙΩΣΗ	— ΠΡΟΓΡΑΜΜΑ