

ΑΠΟΣΠΑΣΜΑ ΧΑΡΤΩΝ ΓΥΣ 1:5000 ΥΠΑΡΙΘΜ. 6688-8 & 6698-2

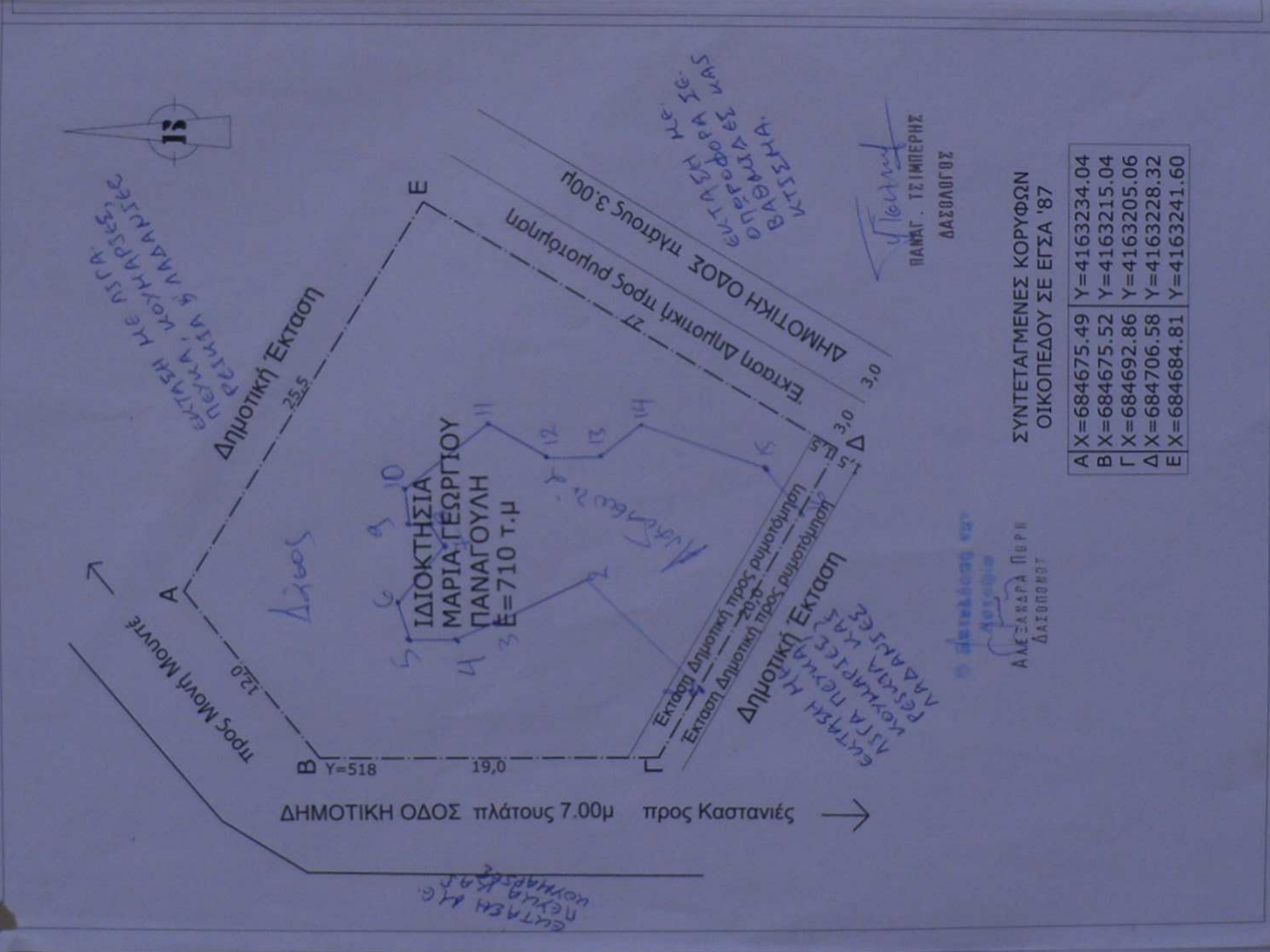

ΤΕΧΝΙΚΟ ΓΡΑΦΕΙΟ **ΙΩΑΝΝΗΣ Κ. ΚΑΤΤΕΣ**
 ΡΑΧΕΣ ΙΚΑΡΙΑΣ ΤΗΛ: 2275041262

ΤΟΠΟΓΡΑΦΙΚΟ ΔΙΑΓΡΑΜΜΑ ΟΙΚΟΠΕΔΟΥ

ΕΡΓΟΔΟΤΗΣ: Μαρία Παναγιώλη
 ΘΕΣΗ: Τοιμιάδων, Καστανίες, Ραχών Ικαρίας
 ΚΛΙΜΑΚΑ: 1:250
 ΣΕΠΤΕΜΒΡΙΟΣ 2013

Ο ΜΗΧΑΝΙΚΟΣ
ΚΑΤΤΕΣ Κ. ΙΩΑΝΝΗΣ
 ΔΙΠΛΩΜ. ΠΟΛΙΤΙΚΟΣ ΜΗΧΑΝΙΚΟΣ
 ΑΡΙΣΤΟΤΕΛΕΩΣ ΠΑΝΕΠΙΣΤΗΜΙΟ ΘΕΣΣΑΛΟΝΙΚΗΣ
 ΑΡ. ΜΗΤΡ. ΤΕΕ 19961 - ΡΑΧΕΣ ΙΚΑΡΙΑΣ
 ΤΗΛ. 22750 41262 - 6977012334
 ΟΡΟΙ ΔΩΡΗΡΗ-22849583 - Δ.Ο.Υ. Α.Γ. ΚΗΡΥΚΟΥ

ΥΠΟΜΝΗΜΑ

ΕΜΒΑΔΟ ΟΙΚΟΠΕΔΟΥ
 Ε(Α.Β.Γ.Δ.Ε.Α) = 710 Τ.μ

Εντός ζώνης, απόσταση 800 μ από κέντρο οικισμού
 1. Αρμόδια: αποδοχήστε εμβάδων πριν από 15/9/1982 και 500 τμ μετά την 15/9/1982
 2. Κάλυψη: 80% και όχι μικρότερο των 80 τμ
 3. Σ.Δ.: ≤ 200 τμ
 4. Υψος: 7.5 μ και 1.5 μ σκεπή.

ΔΗΛΩΣΗ ΕΡΓΟΔΟΤΗ
 Η κάτωθι υπογεγραμμένη Μαρία Παναγιώλη του Γεωργίου δηλώνω ότι τα όρια του οικοπέδου με στοιχεία (Α.Β.Γ.Δ.Ε.Α) έχουν υλοποιηθεί καθ' υποδείξει μου.
 Η εργοδότρια
 Μαρία Παναγιώλη

ΔΗΛΩΣΗ ΜΗΧΑΝΙΚΟΥ ΣΥΜΦΩΝΑ ΜΕ ΤΟ Ν.651/77
 Ο κάτωθι υπογράφων μηχανικός Καττές Γιάννης, δηλώνω ότι:
 1. Το οικόπεδο με στοιχεία (Α.Β.Γ.Δ.Ε.Α) βρίσκεται εντός των ορίων του οικισμού Καστανίες Ραχών.
 2. Είναι άρτιο και οικοδομήσιμο μετά από έγκριση του διαρχηείου.
 3. Απέχει πλέον των 1000 m από τη θάλασσα.
 4. Τα όρια του πραγματοποιήθηκαν με βάση τα στοιχεία που εγρόδοτη και υλοποιήθηκαν ορθά.
 Ο μηχανικός
 Καττές Ιωάννης

ΔΗΛΩΣΗ ΤΕΧΝΙΚΟΥ
 ΠΑΝΑΓ. ΤΣΙΜΠΕΡΗΣ
 ΔΑΣΟΛΟΓΟΣ

ΣΥΝΤΕΤΑΓΜΕΝΕΣ ΚΟΡΥΦΩΝ ΟΙΚΟΠΕΔΟΥ ΣΕ ΕΓΣΑ '87

A	X=684675.49	Y=4163234.04
B	X=684675.52	Y=4163215.04
Γ	X=684692.86	Y=4163205.06
Δ	X=684706.58	Y=4163228.32
E	X=684684.81	Y=4163241.60