

ΠΕΡΙΜΕΤΡΟΣ ΤΟΥ ΦΕΡΕΙ ΔΕΛΤΑ ΒΛΑΣΤΗΝ 23.74

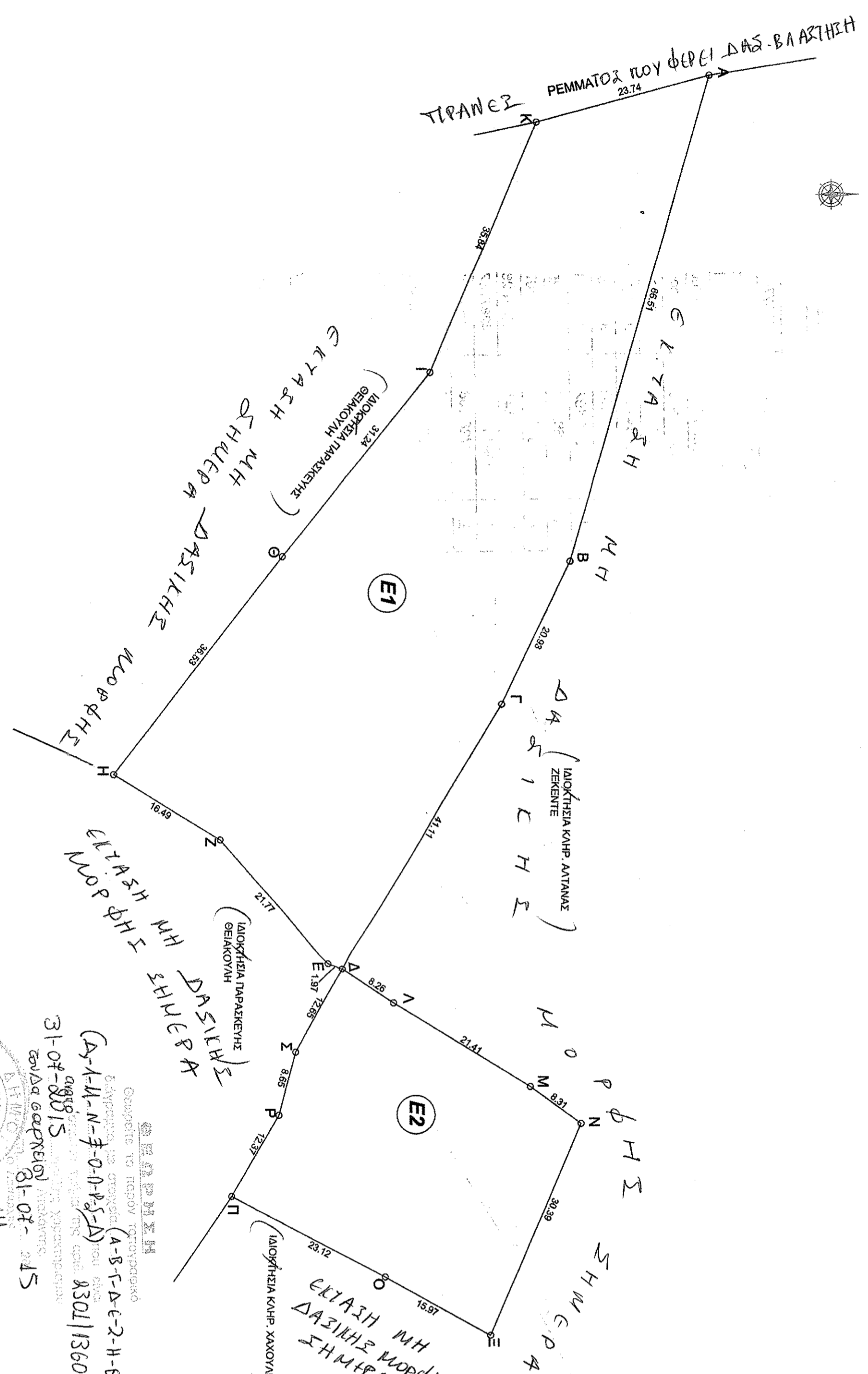

ΣΥΝΤΕΤΑΓΜΕΝΕΣ ΚΟΡΥΦΩΝ		
Α/Α	X	Y
A	409561.933	4287748.872
B	409625.952	4287730.839
F	409644.874	4287721.885
Δ	409680.122	4287700.725
E	409679.382	4287698.898
Z	409663.067	4287684.485
H	409654.654	4287670.295
Θ	409625.662	4287692.519
I	409601.192	4287711.987
K	409568.189	4287725.975
Λ	409684.591	4287707.673
M	409695.547	4287826.066
N	409700.363	4287732.835
Ν	409728.338	4287720.959
Ο	409720.766	4287706.903
Π	409710.288	4287686.293
P	409699.625	4287692.564
Σ	409691.256	4287694.729

--- ΕΜΒΑΔΟΜΕΤΡΗΣΗ ΑΓΡΟΤΕΜΑΧΙΩΝ ---
 E1 = E (A,B,Γ,Δ,Ε,Ζ,Η,Θ,Ι,Κ,Λ) = 3.398,095 τ.μ.
 E2 = E (Δ,Λ,Μ,Ν,Ξ,Ο,Π,Ρ,Σ,Δ) = 1.219,235 τ.μ.

ΠΑΡΑΤΗΡΗΣΕΙΣ
 - Τα όρια υποδείχθηκαν από τον Ιδιοκτήτη.
 - Το εμβαδό υπολογίστηκε αναλυτικά.
 - Το σύστημα συντεταγμένων είναι ΕΓ ΣΑ 87.

ΕΛΛΗΝΙΚΗ ΔΗΜΟΚΡΑΤΙΑ
 ΓΕΩΤΕΧΝΙΚΟ ΕΠΙΧΕΙΡΗΣΙΑΚΟ ΠΡΟΓΡΑΜΜΑ
 ΕΣΠΑ 2000-2006
 ΥΠΟΥΡΓΕΙΟ ΓΕΩΡΓΙΑΣ, ΚΤΗΝΙΑΤΡΙΚΗΣ ΚΑΙ ΑΙΧΜΕΛΕΙΩΣ
 ΓΕΩΤΕΧΝΙΚΟ ΕΠΙΧΕΙΡΗΣΙΑΚΟ ΠΡΟΓΡΑΜΜΑ
 ΕΣΠΑ 2000-2006
 ΥΠΟΥΡΓΕΙΟ ΓΕΩΡΓΙΑΣ, ΚΤΗΝΙΑΤΡΙΚΗΣ ΚΑΙ ΑΙΧΜΕΛΕΙΩΣ

ΕΛΛΗΝΙΚΗ ΔΗΜΟΚΡΑΤΙΑ
 ΥΠΟΥΡΓΕΙΟ ΓΕΩΡΓΙΑΣ, ΚΤΗΝΙΑΤΡΙΚΗΣ ΚΑΙ ΑΙΧΜΕΛΕΙΩΣ
 ΓΕΩΤΕΧΝΙΚΟ ΕΠΙΧΕΙΡΗΣΙΑΚΟ ΠΡΟΓΡΑΜΜΑ
 ΕΣΠΑ 2000-2006
 ΥΠΟΥΡΓΕΙΟ ΓΕΩΡΓΙΑΣ, ΚΤΗΝΙΑΤΡΙΚΗΣ ΚΑΙ ΑΙΧΜΕΛΕΙΩΣ

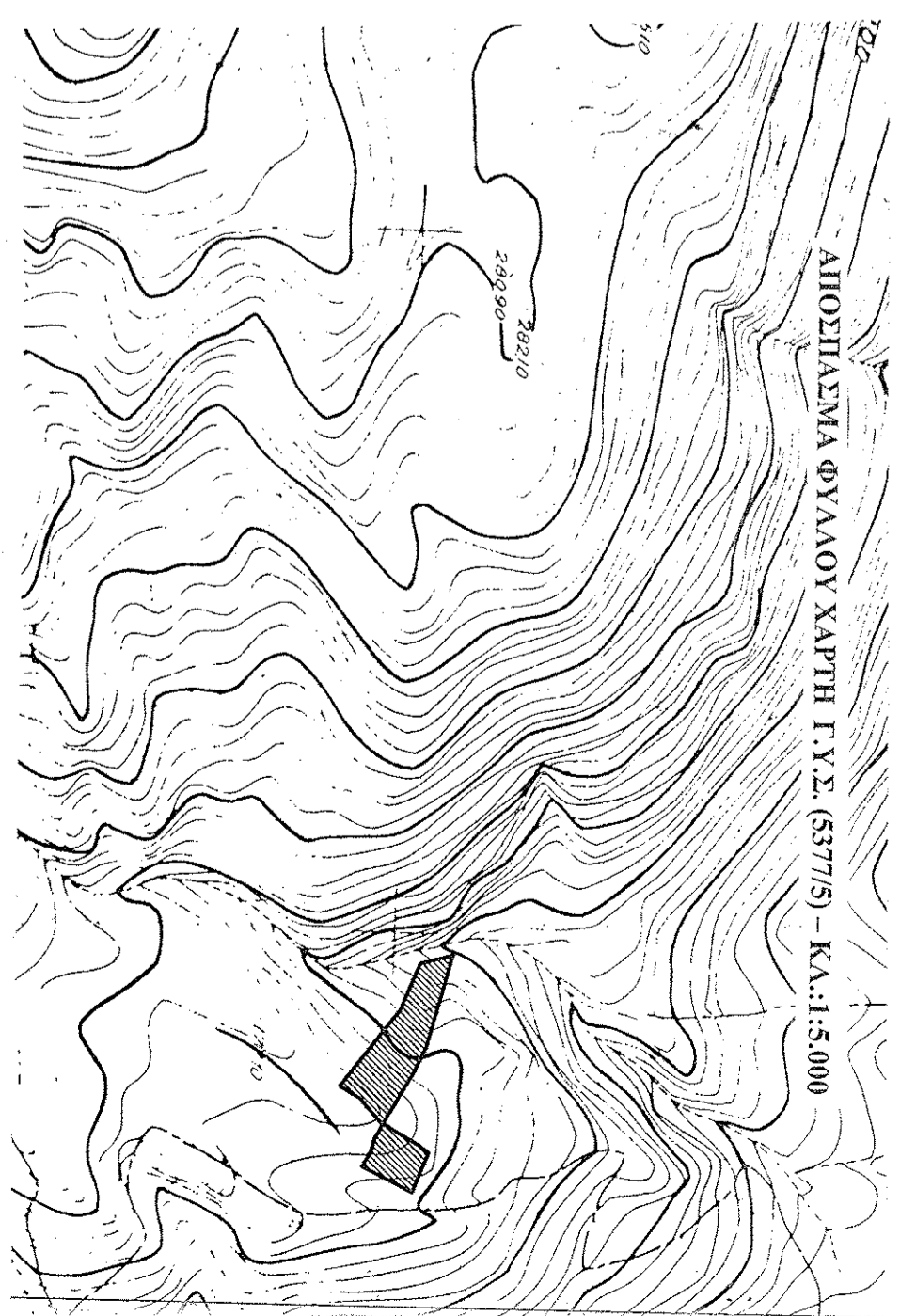

ΤΟΠΟΓΡΑΦΙΚΟ
ΔΙΑΓΡΑΜΜΑ ΑΓΡΟΤΕΜΑΧΙΟΥ

ΚΛΙΜΑΚΑ
 1 : 500

ΗΜΕΡΟΜΗΝΙΑ
 04/2013

ΘΕΣΗ : Δ.Δ. ΑΡΚΙΤΣΙΑΣ - ΕΚΤΟΣ ΣΧΕΔΙΟΥ ΠΟΛΕΩΣ - "ΜΠΑΚΟΥΡΑ"
 ΙΔΙΟΚΤΗΤΗΣ : ΙΩΑΝΝΗ ΘΕΙΑΚΟΥΛΗ

ΥΠΟΓΡΑΦΗ
 ΔΗΜΗΤΡΙΟΣ Γ. ΠΑΠΑΔΟΠΟΥΛΟΥ
 ΔΙΠΛ. ΠΡΟΔΙΟΙΚΤΗΣ ΜΗΧΑΝΙΚΟΣ ΚΑΜ-Ing.
 ΔΙΠΛ. ΠΡΟΔΙΟΙΚΤΗΣ ΜΗΧΑΝΙΚΟΣ ΔΙΠΛ. Ing.
 ΜΕΛΟΣ Τ.Ε.Ε. ΑΡΧΙΤΕΚΤΟΝΩΝ ΜΟΝΑΧΟΥ
 ΑΤΙΜΑΝΤΗ ΤΗΛ. 2239022462 ΚΑΤ. 9937-735823
 Α.Φ.Μ. 110947241 - Α.Ο.Υ. ΑΤΙΜΑΝΤΗΣ

ΣΦΡΑΓΙΔΑ

ΣΦΡΑΓΙΔΑ
 ΔΗΜΗΤΡΙΟΣ Γ. ΠΑΠΑΔΟΠΟΥΛΟΥ
 ΔΙΠΛ. ΠΡΟΔΙΟΙΚΤΗΣ ΜΗΧΑΝΙΚΟΣ ΔΙΠΛ. Ing.
 ΔΙΠΛ. ΠΡΟΔΙΟΙΚΤΗΣ ΜΗΧΑΝΙΚΟΣ ΜΟΝΑΧΟΥ
 ΜΕΛΟΣ Τ.Ε.Ε. ΑΡΧΙΤΕΚΤΟΝΩΝ ΜΟΝΑΧΟΥ
 ΑΤΙΜΑΝΤΗ ΤΗΛ. 2239022462 ΚΑΤ. 9937-735823
 Α.Φ.Μ. 110947241 - Α.Ο.Υ. ΑΤΙΜΑΝΤΗΣ