

υπόψη με το 1899/13-7-80
γράφο μας
18/15



Ζαββός Κωνσταντίνος
Δασολόγος με βαθμό Β'

[Empty box]

ΕΡΓΟ
ΑΠΟΤΥΠΩΣΗ ΚΤΗΝΟΤΡΟΦΙΚΗΣ ΜΟΝΑΔΑΣ

ΘΕΣΗ
Αγρόκτημα ΔΡΑΒΗΣΚΟΣ
Δ. ΝΕΑΣ ΖΙΧΝΗΣ - Π.Ε. ΣΕΡΡΩΝ

ΜΕΛΕΤΗΤΗΣ
ΤΕΡΖΟΠΟΥΛΟΣ ΣΤΑΥΡΟΣ
ΠΟΛΙΤΙΚΟΣ ΜΗΧΑΝΙΚΟΣ

ΘΕΜΑ ΣΧΕΔΙΟΥ
ΤΟΠΟΓΡΑΦΙΚΟ ΔΙΑΓΡΑΜΜΑ

ΑΡΙΘΜΟΣ
ΣΧΕΔΙΟΥ
T1

ΚΛΙΜΑΚΑ 1 : 500

ΗΜΕΡΟΜΗΝΙΑ ΓΕΝΑΡΗΣ 2014

ΥΠΟΓΡΑΦΗ
ΕΛΕΓΧΘΗΚΕ
[Signature]
ΘΕΑΝΩ ΔΕΛΜΙΟΥ
ΑΓΡΟΝΟΜΟΣ-ΤΟΠΟΓΡΑΦΟΣ
ΜΗΧΑΝΙΚΟΣ
4/4/2014
ΣΤΗΡΙΑ ΠΑΠΑΔΟΠΟΥΛΟΥ
ΔΙΠΛ. ΧΗΜΙΚΟΣ ΜΗΧΑΝΙΚΟΣ



ΟΣΥΝΤΑΞΑΣ
[Signature]
ΤΕΡΖΟΠΟΥΛΟΣ ΓΕΩΡΓ. ΣΤΑΥΡΟΣ
ΠΟΛΙΤΙΚΟΣ ΜΗΧΑΝΙΚΟΣ
ΔΡΑΒΗΣΚΟΣ ΣΕΡΡΩΝ ΤΗΛ. 23240 51386
Α.Φ.Μ. 302035091 Δ.Ο.Υ. Α' ΣΕΡΡΩΝ

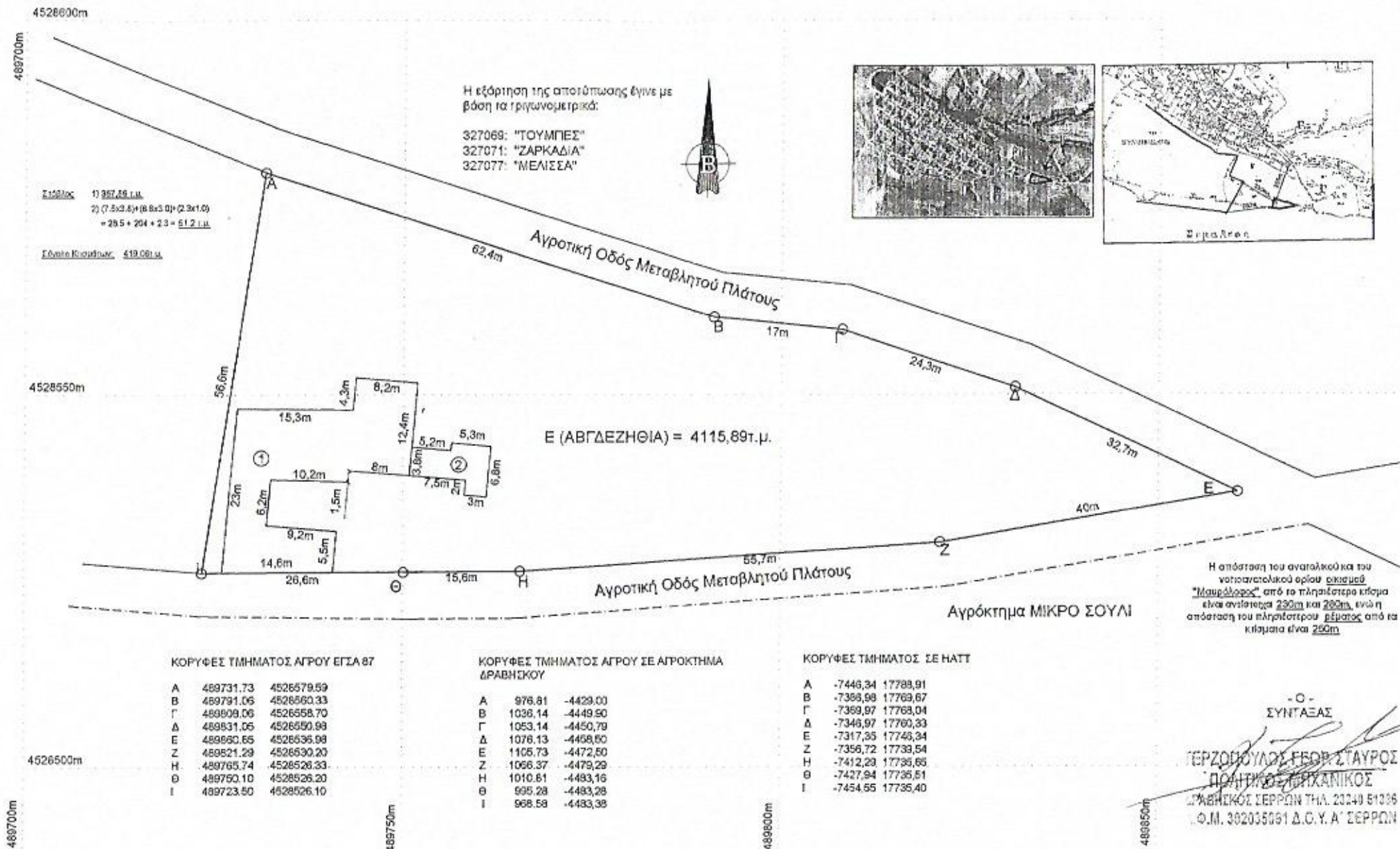

Η εξάρτηση της αποτύπωσης έγινε με βάση τα τριγωνομετρικά:

327069: "ΤΟΥΜΠΕΣ"
 327071: "ΖΑΡΚΑΔΙΑ"
 327077: "ΜΕΛΙΣΣΑ"



Επιπέδισ 1) 387,55 τ.μ.
 2) (7,5x3,4)+(8,8x3,0)+(2,3x1,5)
 = 29,5 + 26,4 + 2,3 = 58,2 τ.μ.
 Έδαφος Κιουφίνης: 419,06 τ.μ.

Ε (ΑΒΓΔΕΖΗΘΙΑ) = 4115,89τ.μ.

Η απόσταση του αναλογικού και του νοτισσαπολικού ορίου οικισμού "Μαυρόλαος" από το πλησιέστερο κτίσμα είναι αντίστοιχα 230m και 280m, ενώ η απόσταση του πλησιέστερου ρέματος από τα κτίσματα είναι 250m.

ΚΟΡΥΦΕΣ ΤΜΗΜΑΤΟΣ ΑΓΡΟΥ ΕΓΣΑ 87

A	489731,73	4526579,59
B	489791,06	4526560,33
Γ	489909,06	4526558,70
Δ	489831,06	4526550,88
E	489660,65	4526536,98
Z	489521,29	4526530,20
H	489765,74	4526526,33
Θ	489750,10	4526526,20
I	489723,50	4526526,10

ΚΟΡΥΦΕΣ ΤΜΗΜΑΤΟΣ ΑΓΡΟΥ ΣΕ ΑΓΡΟΚΤΗΜΑ ΔΡΑΒΗΣΚΟΥ

A	976,81	-4429,00
B	1036,14	-4449,90
Γ	1053,14	-4450,79
Δ	1076,13	-4458,50
E	1105,73	-4472,50
Z	1066,37	-4479,29
H	1010,61	-4483,16
Θ	995,28	-4483,28
I	968,58	-4483,38

ΚΟΡΥΦΕΣ ΤΜΗΜΑΤΟΣ ΣΕ ΝΑΤΤ

A	-7446,34	17789,91
B	-7388,98	17769,67
Γ	-7389,97	17768,04
Δ	-7346,97	17760,33
E	-7317,35	17748,34
Z	-7356,72	17739,54
H	-7412,29	17735,65
Θ	-7427,94	17735,51
I	-7454,55	17735,40

-Ο-
 ΣΥΝΤΑΞΑΣ
 ΓΕΡΖΟΠΟΥΛΟΣ ΓΕΩΡΓΙΟΣ ΣΤΑΥΡΟΣ
 ΠΟΛΙΤΙΚΩΣ ΓΕΩΜΗΧΑΝΙΚΟΣ
 ΓΡΑΦΕΙΟ ΚΑΤΑΣΤΑΣΕΩΝ Τ.Π.Α. 20240 51036
 Π.Ο.Μ. 302035091 Δ.Ο.Υ. Α' ΣΕΡΡΩΝ