

ΑΠΟΣΠΑΣΜΑ ΧΑΡΤΟΥ Γ.Υ.Σ. - ΦΥΛΛΟ ΧΑΡΤΟΥ 6413\_7  
ΚΛΙΜΑΚΑ 1:5.000

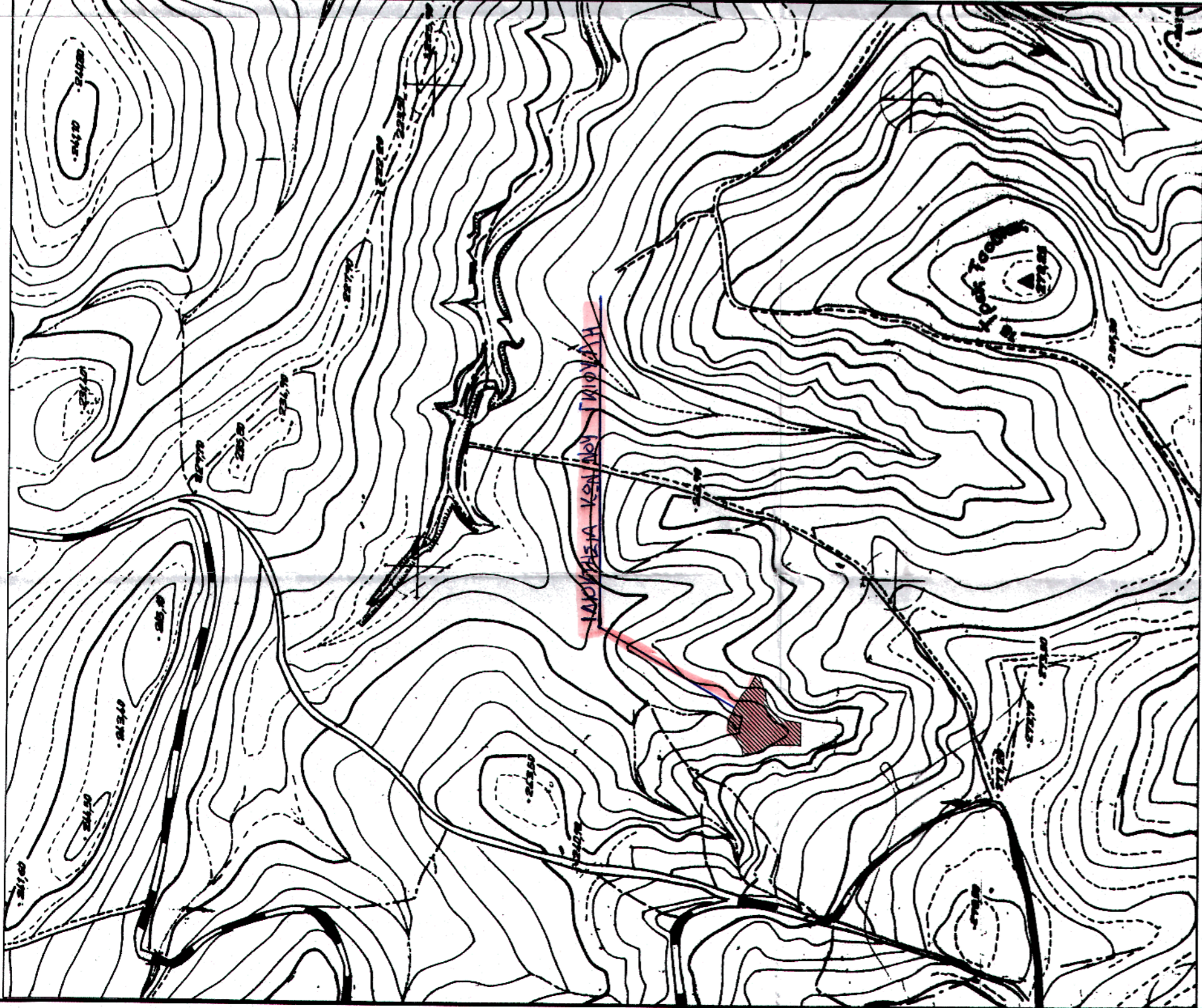

ΠΙΝΑΚΑΣ ΣΥΝΤΕΤΑΓΜΕΝΩΝ ΤΩΝ ΚΟΡΥΦΩΝ ΤΩΝ ΟΙΚΟΠΕΔΩΝ ΣΕ ΠΡΟΒΟΛΗ ΕΓΣΑ '87

Σημείο	X	Y	Σημείο	X	Y
A	457792.871	4239220.754	N	457830.912	4239291.505
B	457793.389	4239234.309	Ξ	457845.519	4239282.950
Γ	457792.721	4239248.695	Ο	457853.866	4239275.162
Δ	457791.432	4239254.365	Π	457865.071	4239268.666
E	457786.179	4239260.358	P	457866.934	4239266.376
Z	457784.404	4239265.722	Σ	457846.741	4239258.377
H	457784.066	4239278.554	T	457841.687	4239258.043
Θ	457781.015	4239281.804	Υ	457835.569	4239256.285
I	457788.777	4239282.344	Φ	457829.191	4239252.357
K	457800.185	4239289.243	X	457822.273	4239244.520
Λ	457808.051	4239297.548	Ψ	457818.235	4239235.459
M	457816.116	4239297.823	Ω	457816.092	4239220.838

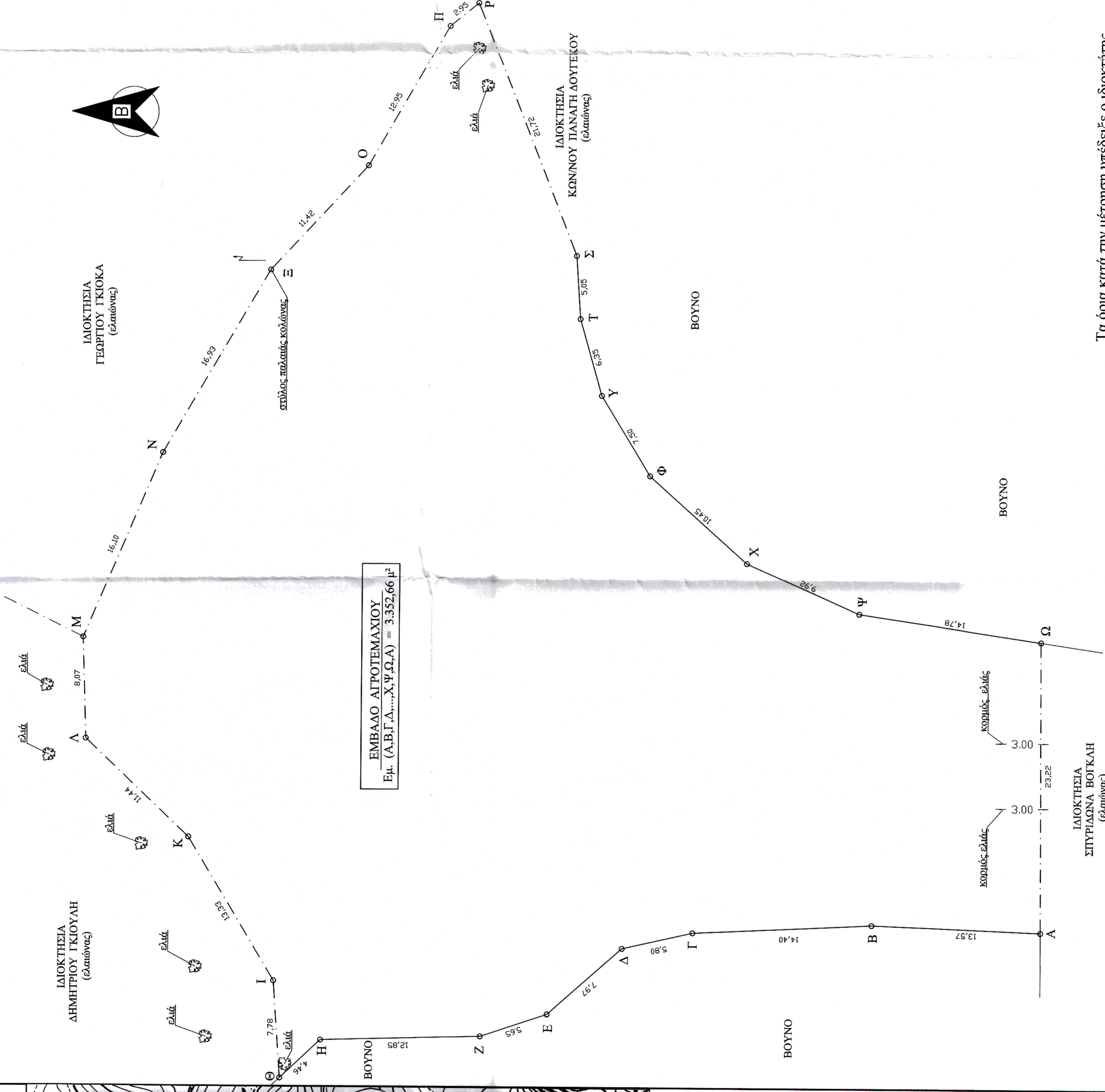

ΕΜΒΑΔΟ ΑΓΡΟΤΕΜΑΧΙΟΥ  
Εμ. (Α.Β.Γ.Δ...Χ.Ψ.Ω.Α) = 3.352,66 μ²

ΥΠΟΜΝΗΜΑ

ΠΕΡΙΓΡΑΦΗ ΑΓΡΟΤΕΜΑΧΙΟΥ (ελαιώνας)  
Εμ. (Α.Β.Γ.Δ...Χ.Ψ.Ω.Α) = 3.352,66 μ²  
Ιδιοκτήτης: ΓΚΙΟΥΛΗΣ ΚΩΝΣΤΑΝΤΙΝΟΣ του ΜΙΧΑΗΛ

\* Η εμβαδομέτρηση του αγροτεμαχίου έγινε βάσει των συντεταγμένων των κορυφών του.

ΠΙΤΑΟΣ ΚΤΗΣΕΩΣ

- υπ' αριθ. 920/15-12-1997 Δορυά εν ζώη, της συμβ/φρου Θηβών Κωνσταντίνος Ιωάννου Παπασταμέλου.

ΔΗΛΩΣΗ Ν. 651/77

Το απεικονιζόμενο αγροτεμάχιο με στοιχεία (Α.Β.Γ.Δ...Χ.Ψ.Ω.Α) ιδιοκτησίας Κωνσταντίνου Γκιούλη του Μιχαήλ, βρίσκεται στην θέση "ΓΚΟΥΡΙ ΓΡΙΠΠΙ", της κτηματικής περιφέρειας Ασαπίας του Δήμου Γαργάρας (εκτός σχεδίου). Δεν είναι άρσιο και οικοδομήσιμο σύμφωνα με τις ισχύουσες πολεοδομικές διατάξεις. (Π.Δ. 24/31-5-85 - ΦΕΚ 270/Δ & Ν.3212/2003). Δεν οφείλει εισφορά σε γη και χρήση σύμφωνα με τον Ν.1137/83.

ΣΧΗΜΑΤΑΡΙ 5-6-2015

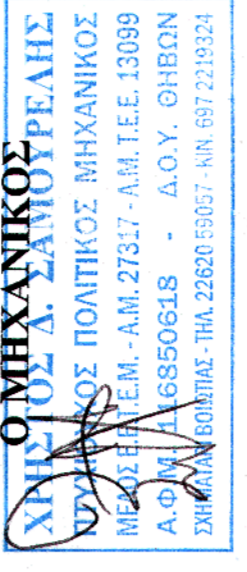

ιδιοκτήτης ΚΩΝΣΤΑΝΤΙΝΟΣ ΓΚΙΟΥΛΗΣ του ΜΙΧΑΗΛ

έργο ΑΠΟΤΥΠΩΣΗ ΑΓΡΟΤΕΜΑΧΙΟΥ

θέση "ΓΚΟΥΡΙ ΓΡΙΠΠΙ" κτηματική περιφέρεια "ΑΣΑΠΙΑΣ" (εκτός σχεδίου)

μελετητής ΧΡΗΣΤΟΣ ΔΙΟΝ. ΣΑΜΟΥΡΕΛΗΣ  
πτυχιούχος πολιτικός μηχανικός

θέμα σχεδίου αρ. σχεδίου Τ.1

τοπογραφικό διαγράμμα ΙΟΥΝΙΟΣ 2015

κλίμακα 1:200

χρόνος μελέτης

υπογραφή - σφραγίδα

θεώρηση

Τα όρια κατά την μέτρηση υπάδειξε ο ιδιοκτήτης.