

**ΑΠΟΣΠΑΣΜΑ**  
 ΥΠ. ΑΡΙΘ. 7329/3 ΦΥΛΛΟΥ ΧΑΡΤΗΣ Γ.Υ.Σ.  
 ΚΑΙΜΑΚΑ 1:5000  
 Ο ΜΗΧΑΝΙΚΟΣ

**ΚΩΣΤΑΣ ΕΛΙΑΣ ΚΕΝΤΡΟΣ**  
 ΔΙΠΛ. ΤΟΠΟΓΡΑΦΟΣ ΜΗΧΑΝΙΚΟΣ Ε.Μ.Π.  
 ΜΕΛΟΣ Τ.Ε.Ε. ΑΡΧΙΤΕΚΤΟΝΩΝ ΜΗΤΡΩΟΥ 36666  
 ΒΑΣ. ΓΕΩΡΓΙΟΥ 32 - ΧΑΛΑΝΔΡΙ  
 ΑΦΜ: 026868591 - ΔΟΥ: ΧΑΛΑΝΔΡΙΟΥ  
 ΤΗΛ: 210-6222228 - 065 ΚΜ: 697790384

**Αγροτεμάχιο ιδιοκτησίας ΜΑΙΡΗΣ - ΕΛΙΖΑΜΠΕΤ**  
**ΤΡΕΙΣ ΟΥΣ, ΚΥΡΙΑΚΟΥ ΑΝΔΡΟΜΙΔΑ**  
**ΘΕΣΗ : " Σπηλακι - Δήμος Σπέτσων**  
**Εμβάδο αγροτεμαχίου = 6652,24 τ.μ.**

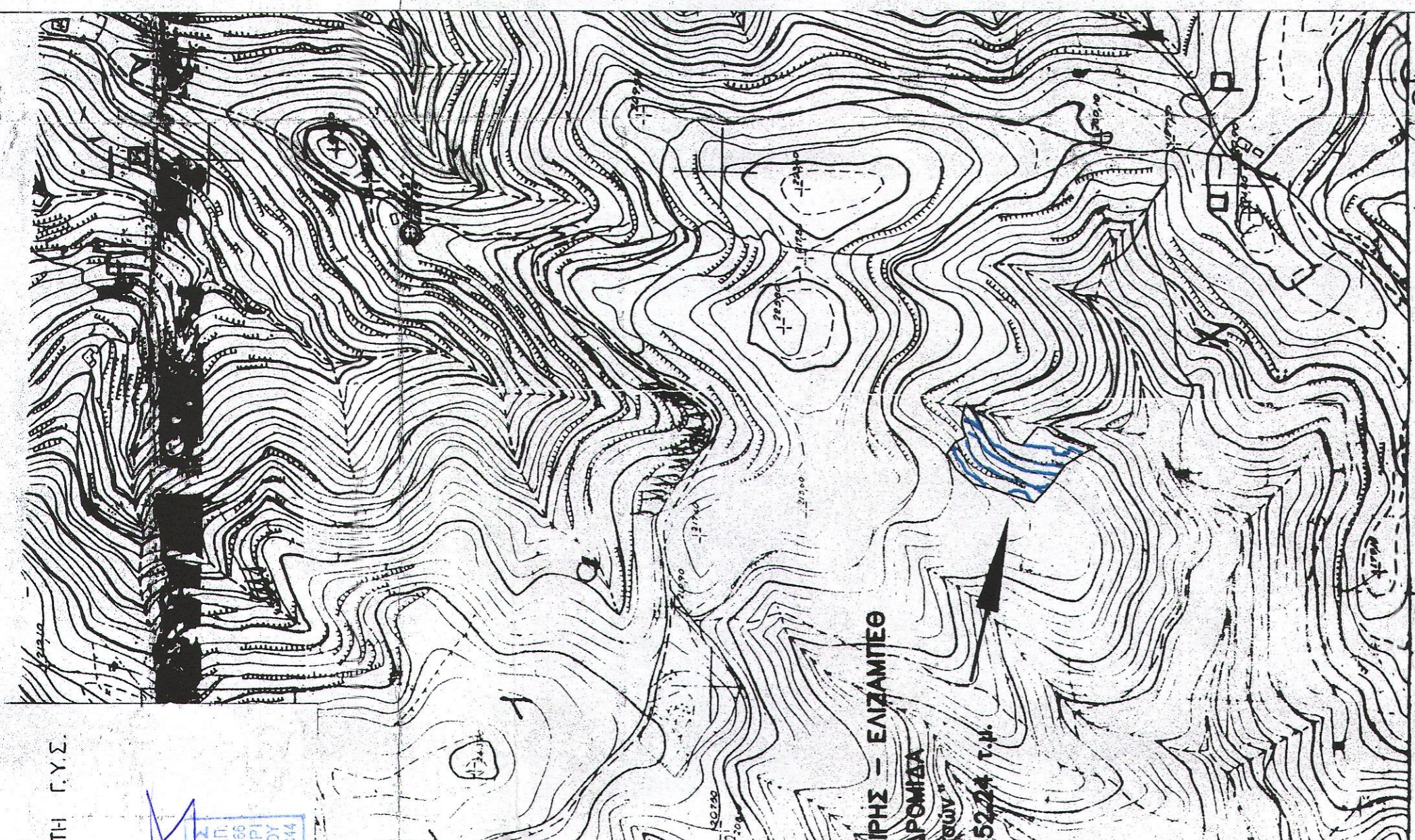

**ΟΔΟΠΟΡΙΚΟ ΔΙΑΓΡΑΜΜΑ**  
**ΠΡΟΣ ΑΓΡΟΤΕΜΑΧΙΟ ΙΔΙΟΚΤΗΣΙΑΣ**  
**ΜΑΙΡΗΣ-ΕΛΙΖΑΜΠΕΤ ΤΡΕΙΣ**  
**ΠΕΡΙΟΧΗ ΣΠΕΤΣΩΝ**

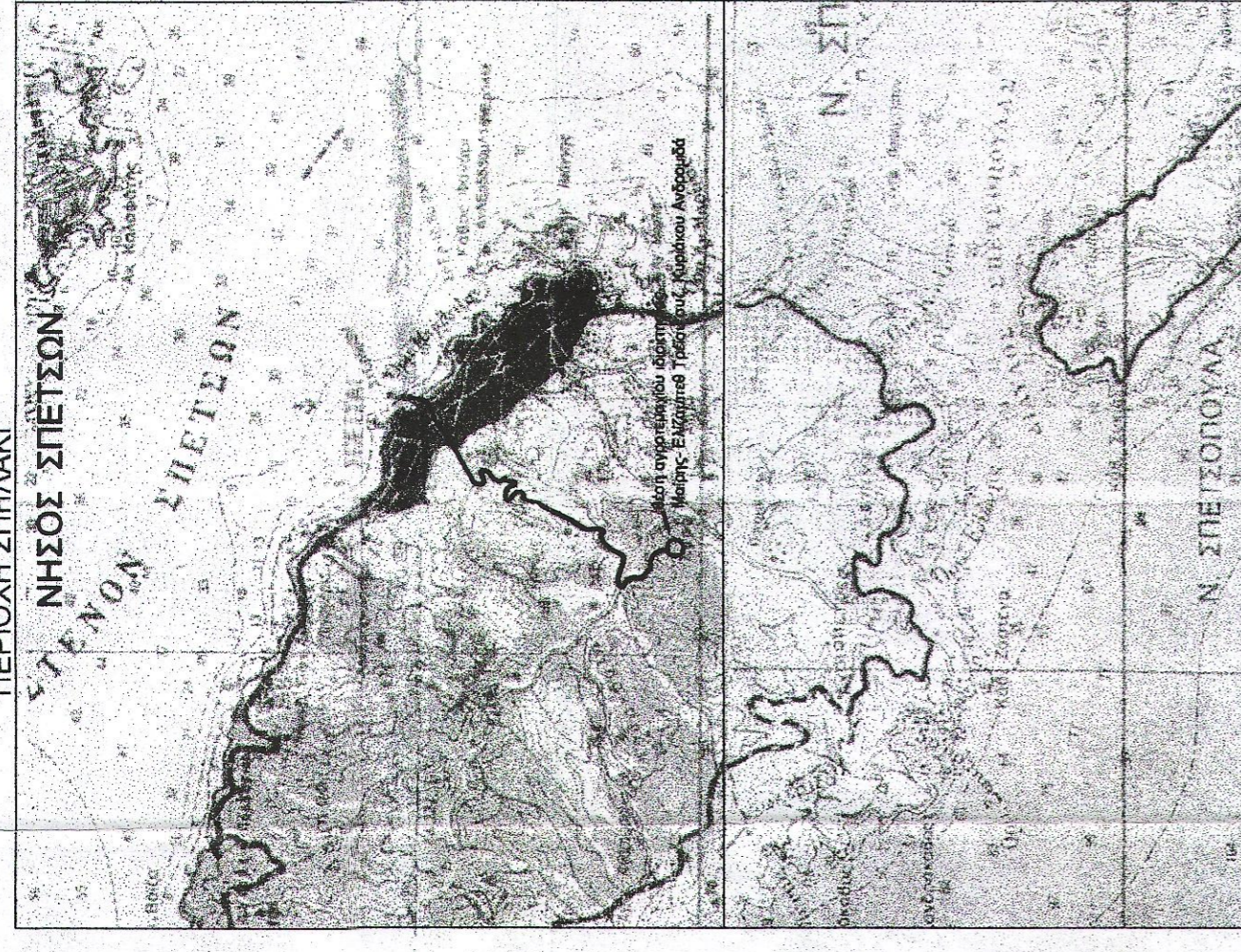

Σπέτσες, 11/02/2012  
 - Ο συντάξας μηχανικός -

**ΔΗΛΩΣΗ**  
 Δηλώνω ότι η έκταση υπό τα στοιχεία Α-Β-Γ-Δ-Ε... Φ-Χ-Α εμβαδού 6.652,24 τ.μ. όπως αυτή αποτυπώνεται στο από φεβρουαρίου 2012 ανταχθέν στο Ε.Μ.Π. αγροτεμάχιο διέφορμας είναι αυτή που απεικονίζεται στο ενοποιημένο αποσπασματικό διάγραμμα της Γ.Υ.Σ. 1:5000 του φ. 7329/3 και εν γένει των αναρτηθέντων ε.μ. προέκυψαν από την εναντιοθέτηση των ενοποιημένων αποσπασματικών χαρτών Γ.Υ.Σ. αυτής επί του ενοποιημένου ε.μ. 1:5000 του φ. 7329/3.

**ΠΙΝΑΚΑΣ ΣΥΝΙΜΝΟΝ ΟΡΙΩΝ**

ΟΙ/Ι	Χ	Ψ
A	423968.67	4122984.67
B	423978.88	4122977.05
Γ	423985.12	4122966.91
Δ	424000.07	4122970.56
E	424017.23	4122967.27
Z	424012.46	4122960.77
H	424010.16	4122957.10
Θ	423995.77	4122940.08
I	423981.35	4122927.32
K	423970.16	4122912.17
Λ	423964.57	4122897.21
M	423962.99	4122888.88
N	423965.44	4122880.53
Ξ	423979.37	4122859.44
O	423974.23	4122840.57
Π	423968.50	4122852.35
Ρ	423967.02	4122870.41
Σ	423959.06	4122862.69
T	423919.05	4122901.14
Υ	423927.76	4122926.11
Φ	423936.17	4122959.87
X	423952.38	4122976.01

**ΚΩΣΤΑΣ ΕΛΙΑΣ ΚΕΝΤΡΟΣ**  
 ΔΙΠΛ. ΤΟΠΟΓΡΑΦΟΣ ΜΗΧΑΝΙΚΟΣ Ε.Μ.Π.  
 ΜΕΛΟΣ Τ.Ε.Ε. ΑΡΧΙΤΕΚΤΟΝΩΝ ΜΗΤΡΩΟΥ 36666  
 ΒΑΣ. ΓΕΩΡΓΙΟΥ 32 - ΧΑΛΑΝΔΡΙ  
 ΑΦΜ: 026868591 - ΔΟΥ: ΧΑΛΑΝΔΡΙΟΥ  
 ΤΗΛ: 210-6222228 - 065 ΚΜ: 697790384

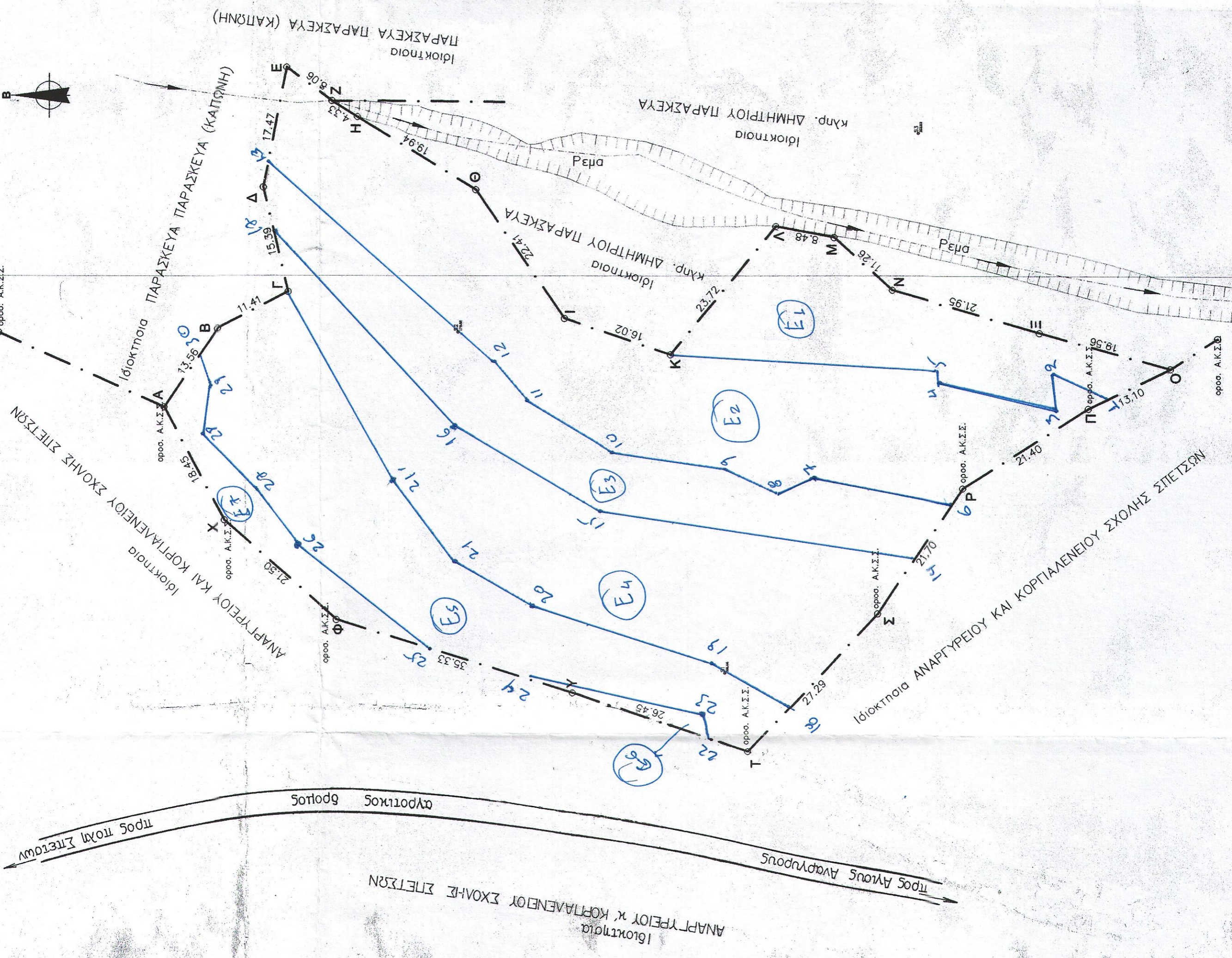

**ΥΠΟΜΗΝΗΜΑ**  
 Στοιχεία ιδιοκτησίας - (Α-Β-Γ-Δ-Ε-Ζ...Α-Μ-Ν-Ξ-Ο-Π...Φ-Χ-Α)  
 Πλευρές : ΑΒ=13.56 , ΒΓ=11.41 , ΓΔ=15.39 , ΔΕ=17.47 , ΕΖ=8.06 , ΖΗ=4.33 , ΗΘ=19.94  
 ΘΙ=22.41 , ΙΚ=16.02 , ΚΛ=23.72 , ΛΜ=8.48 , ΜΝ=11.26 , ΝΞ=21.95 , ΞΟ=19.56  
 ΟΠ=13.10 , ΠΡ=21.40 , ΡΣ=21.70 , ΣΤ=27.29 , ΤΥ=26.45 , ΥΦ=35.33 , ΦΧ=21.50  
 ΧΑ=18.45  
 Εμβαδόν = 6652,24 τ.μ.

**ΠΑΡΑΤΗΡΗΣΕΙΣ**  
 1) Το σύστημα συντεταγμένων είναι εξαρτημένο από το τριγωνομετρικό δίκτυο της χώρας.  
 2) Τα όρια είναι ορθά υλοποιημένα και έχουν υποδοχθεί σε μένα από τον ιδιοκτήτη.

**ΔΗΛΩΣΗ ΙΔΙΟΚΤΗΤΗ**  
 Δηλώνω υπεύθυνα ότι τα όρια του παρατηρούμενου ενοποιημένου αγροτεμαχίου, που υπερέχει είναι ορθά, των ενοποιημένων οριζόμενου ε.μ. 1:5000 του φ. 7329/3... Α-Β-Γ-Δ-Ε-Ζ... Α-Μ-Ν-Ξ-Ο-Π... Φ-Χ-Α... ο δήμιον ιδιοκτήτης

**ΔΗΛΩΣΗ ΤΟΥ Ν. 651/77**  
 Ο υπογράφων μηχανικός Κωνσταντίνος Κέντρος, δηλώνω ότι το παρατηρούμενο ενοποιημένο αγροτεμάχιο, με τα στοιχεία (Α-Β-Γ...Ο-Π-Ρ...Υ-Φ-Χ-Α) ευρίσκεται εκτός σχεδίου πόλεως και εκτός οικισμού του Δήμου Σπέτσων, στην θέση "Σπηλακι", είναι δε άρτιο και μπορεί να οικοδομηθεί σύμφωνα με τις ισχύουσες πολεοδομικές διατάξεις, με την επιφύλαξη ισχύουσας νομοθεσίας.

**ΣΠΕΤΣΕΣ, 11/02/2012**  
 ο δημίων  
 ΚΩΣΤΑΣ ΕΛΙΑΣ ΚΕΝΤΡΟΣ  
 ΔΙΠΛ. ΤΟΠΟΓΡΑΦΟΣ ΜΗΧΑΝΙΚΟΣ Ε.Μ.Π.  
 ΜΕΛΟΣ Τ.Ε.Ε. ΑΡΧΙΤΕΚΤΟΝΩΝ ΜΗΤΡΩΟΥ 36666  
 ΒΑΣ. ΓΕΩΡΓΙΟΥ 32 - ΧΑΛΑΝΔΡΙ  
 ΑΦΜ: 026868591 - ΔΟΥ: ΧΑΛΑΝΔΡΙΟΥ  
 ΤΗΛ: 210-6222228 - 065 ΚΜ: 697790384

**ΕΡΓΟΔΟΤΗΣ : ΜΑΙΡΗ - ΕΛΙΖΑΜΠΕΤ ΤΡΕΙΣ ΟΥΣ, ΚΥΡΙΑΚΟΥ ΑΝΔΡΟΜΙΔΑ**  
**ΜΕΛΕΤΗΤΗΣ : ΚΩΝ/ΝΟΣ ΚΕΝΤΡΟΣ - ΤΟΠΟΓΡΑΦΟΣ ΜΗΧΑΝΙΚΟΣ**

**Εργο : ΑΠΟΤΥΠΩΣΗ ΙΔΙΟΚΤΗΣΙΑΣ**  
 ΜΑΙΡΗΣ - ΕΛΙΖΑΜΠΕΤ ΤΡΕΙΣ ΟΥΣ, ΚΥΡΙΑΚΟΥ ΑΝΔΡΟΜΙΔΑ

**ΘΕΣΗ : " Σπηλακι - Δήμος Σπέτσων "**

**Θεμα Σχεδίου : ΤΟΠΟΓΡΑΦΙΚΟ ΔΙΑΓΡΑΜΜΑ**  
**Αριθμός Σχεδίου**

**Χρονος : ΦΕΒΡΟΥΑΡΙΟΣ 2012**

**Κλίμακα: 1 : 500**