



Οδός Ισοκρήτης

ΠΙΝΑΚΑΣ ΣΥΝΤΕΤΛΑΓΜΕΝΩΝ
 Α. Χ=780802,4568 Υ=9228399,5065
 Β. Χ=780804,7363 Υ=9228399,5978
 Γ. Χ=780809,7011 Υ=9228400,6469
 Δ. Χ=780710,4186 Υ=9228400,1210
 Ε. Χ=780718,5598 Υ=9228397,2462

Αντικείμενο χάρτη ΓΥΣ
 κλίμακα 1:5.000

Το παρόν σχεδιάγραμμα αποτελεί φωτοσκημίκτυπο του
 πρωτοτύπου σε διαστάσεις Α3

1. ΕΜΒΛΟΝ ΓΗΤΕΛΟΥ
 Το Γεωγραφικό / Γήπεδο με στοιχεία κορυφών:
 (1,2,3,4,5,7,8,9,10,11) έχει Ε = 10.000,20 μ.
 Ανάσωση από βόρειους > 200μ.

2. ΔΗΜΟΣΙΑ ΙΔΙΟΚΤΗΤΗ

Ο εδαμική υπογειογραφικός Στάθμος 1 ΑΘΗΝΑΙΟΣ Ισοκρήτης
 που υφίσταται με στοιχεία (1,2,3,4,5,7,8,9,10,11) που φαίνεται
 στο παρόν Γεωγραφικό Διάγραμμα δηλώνεται ότι: τα έδαφος
 που έχει υλοποιήσει εκ αυτό και υπάχεται στον Πτυχιολόγο
 Πολίτη Μηχανικό ΤΕ, Νίκο Βασ. Παχουγιαν, είναι οφείλ.

Ο Δημόσιος Ισοκρήτης

Η έκταση με στοιχεία (1,2,3,4,5,6,7,8,9,10,11)
 Β. Α. 1), σύμφωνα με το 14μ. 14μ. 14μ. 14μ. 14μ.
 συντεταγμένων αποτελεί μη έδαφος έκτασης κατά
 την έννοια του αρθ. 3 παρ. 6 του Ν.998/79, όπως
 ισχύει.

Ρόδος 4-2-2015
 Η εκτελεστική
 Αρχή Σχεδιασμού
 Αρχιτέκτονας

3. ΔΗΜΟΣΙΑ Ν. 691 / 1977 - Ν. 1337 / 1983

Η ιδιοκτησία με προμετρημένα στοιχεία κορυφών
 (1,2,3,4,5,7,8,9,10,11) βρίσκεται στους σχεδίου / στους
 οικόπεδο. Είναι ενοικιαστικό, δηλαδή, όπως και
 αναφέρεται στην Πτυχιολογία του Δημόσιου
 Αρχιτέκτονα Μηχανικού σε χάρτη ή γη.

Ο Δημόσιος Μηχανικός

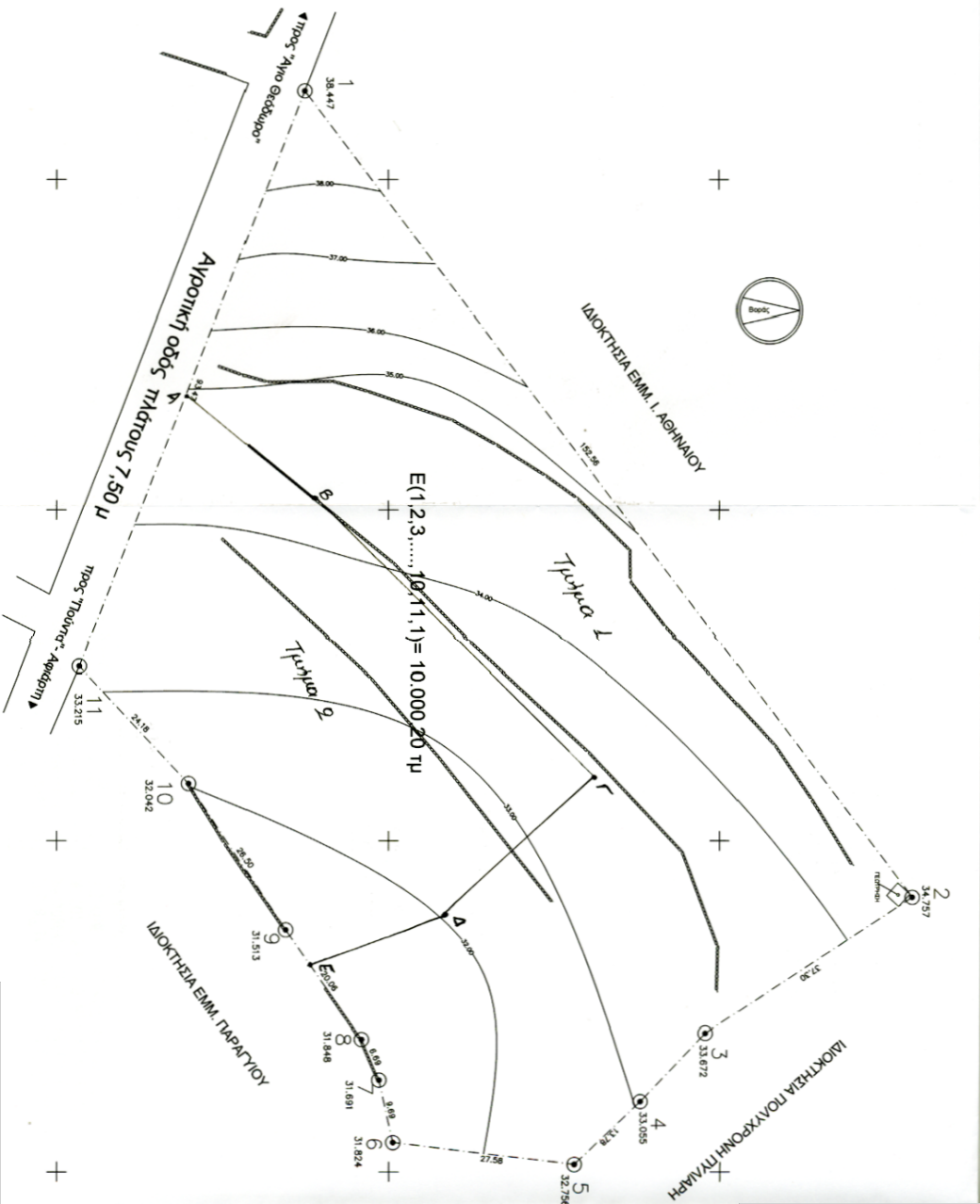

ΠΙΝΑΚΑΣ ΣΥΝΤΕΤΛΑΓΜΕΝΩΝ ΚΟΡΥΦΩΝ

Οδός	X	Y	Z
1	780802,4568	9228399,5065	38,447
2	780804,7363	9228399,5978	34,787
3	780720,040	9228447,2710	33,872
4	780720,598	9228437,2773	33,885
5	780718,5598	9228428,0710	32,788
6	780718,5598	9228400,0200	31,524
7	780726,123	9228398,532	31,891
8	780729,872	9228398,008	31,848
9	780733,464	9228384,477	31,513
10	780801,208	9228388,243	32,042
11	780802,4568	9228399,5065	32,315

ΤΕΧΝΙΚΟ ΓΡΑΦΕΙΟ
 Νίκος Βασ. Παχουγιαν
 & Συνεργάτες [1980]
 ΚΑΡΠΑΔΟΣ - Τ.Κ. 65700
 Τηλ.: 2450.61555-61004
 E-mail: nikos@otenet.gr

Μέλη
 Επιβλέπων
 Τονογράφος
 Φωτογραμμικός
 Σχεδιαστής AutoCAD

ΑΝΗΚΕΙ ΣΤΗ ΔΕΥΤΕΡΟΧΕΙΡΑ ΣΧΕΔΙΑΣΤΗ Ε. 2015
 ΤΟ ΔΕΙΓΜΑ ΤΗΣ ΔΕΥΤΕΡΟΧΕΙΡΑΣ ΕΙΣΤΡΑΦΕΡΕΤΑΙ
 ΣΤΟ ΓΡΑΦΕΙΟ ΤΟΥ ΣΧΕΔΙΑΣΤΗ ΑΘΗΝΑΙΟΣ

ΑΠΟΤΥΠΩΣΗ ΙΔΙΟΚΤΗΣΙΑΣ
 Γεωμετρικό / Γήπεδο

ΓΕΣΗ ΕΡΓΟΥ
 "Μετρί - Αρκάκι" - ΑΡΚΑΣΑ
 Δήμος ΚΑΡΠΑΔΟΥ
 Έκτος Σχεδίου / Έκτος Οικοπέδου

ΜΕΛΕΤΗΤΗΣ
 ΝΙΚΟΣ ΒΑΣ. ΠΑΧΟΥΓΙΑΝΣ
 ΠΤΥΧΙΟΥΧΟΣ
 ΠΟΛΙΤΙΚΟΣ ΜΗΧΑΝΙΚΟΣ ΤΕ

ΓΕΩΜ. ΣΧΕΔΙΟΥ
 ΑΡΙΘΜΟΣ
 ΣΧΕΔΙΟΥ
T1

ΚΑΙΜΑΚΑ
 1/500

ΧΡΟΝΟΣ ΜΕΛΕΤΗΣ
 ΙΟΥΝΙΟΣ 2014

ΣΠΑΓΓΙΑ ΜΗΧΑΝΙΚΟΥ
 ΥΠΟΓΡΑΦΗ ΜΗΧΑΝΙΚΟΥ

ΝΙΚΟΣ ΒΑΣ. ΠΑΧΟΥΓΙΑΝΣ
 ΠΤΥΧΙΟΥΧΟΣ ΠΟΛΙΤΙΚΟΥ ΜΗΧΑΝΙΚΟΥ ΤΕ
 ΜΕΛΟΣ Ε.Ε.Τ.Μ. - ΑΡΧΗ ΜΗΤΡΩΟΥ : 7839
 ΚΑΡΠΑΔΟΣ - Τ.Κ. 65700 - ΤΗΛ. 2450 23752 - 61004
 Α.Φ.Μ. 023833732 - Α.Ο.Υ. ΚΑΡΠΑΔΟΥ
 E-mail: nikos@otenet.gr

ΔΗΜΗΤΡΗΣ Κ. ΜΟΥΡΙΖΟΥΧΟΣ
 ΔΙΠΛΩΜ. ΠΟΛΙΤΙΚΟΣ ΜΗΧΑΝΙΚΟΣ
 ΜΕΛΟΣ Τ.Ε.Ε. ΑΡΧ. ΜΗΤΡΩΟΥ 7881
 ΜΗΤΡΩΟΝΟΜΕΙΟ 125Α/ΠΟ - ΤΗΛ. 23910 61154
 Α.Φ.Μ.: 047353538 - Α.Ο.Υ.: ΑΓΙΟΥ