

**ΣΥΝΤΕΛΑΜΕΝΕΣ ΕΙΔΑ 87**

ΣΗΜΕΙΑ	X	Y
A	511091.60	4277487.13
B	511100.30	4277450.68
C	511101.17	4277443.30
A	511124.5	4277461.95
K	511118.78	4277481.01
L	511120.82	4277491.83
Θ	511127.75	4277492.95
H	511124.62	4277476.40
Z	511118.87	4277459.06
E	511108.21	4277437.13
A	511101.00	4277440.56

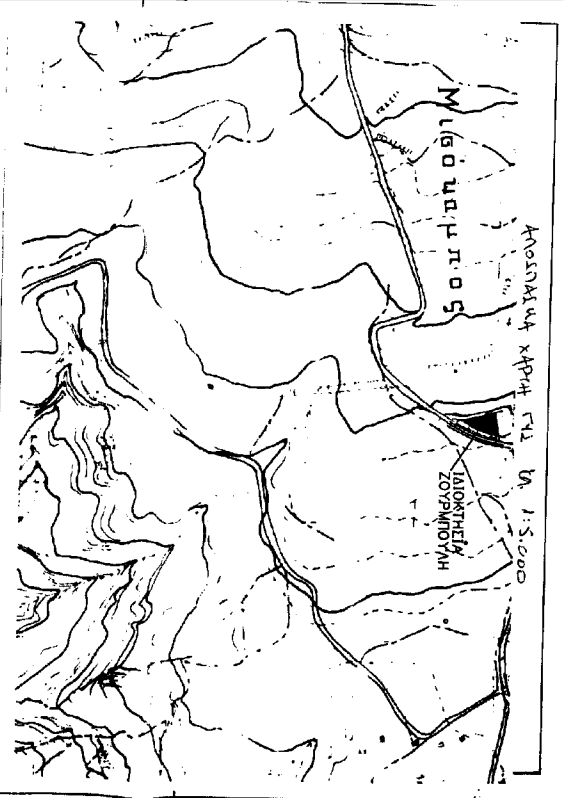
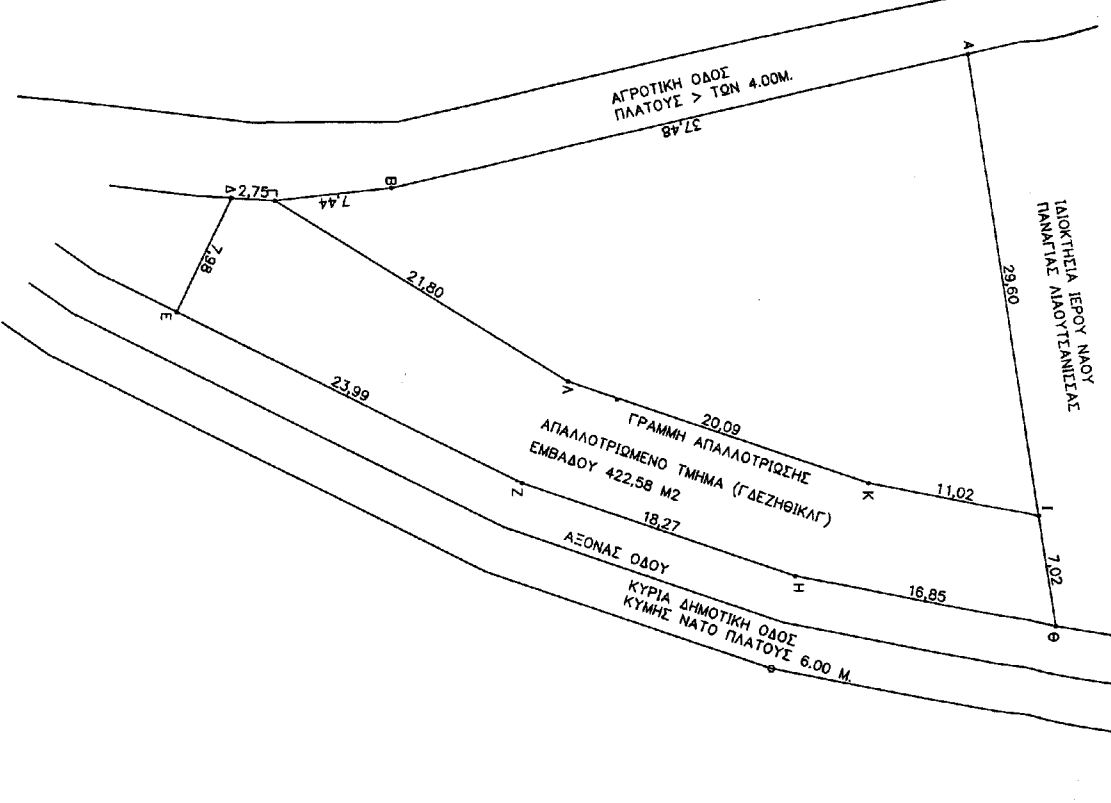

**ΤΟΠΟΓΡΑΦΙΚΟ ΔΙΑΓΡΑΜΜΑ ΟΙΚΟΠΕΔΟΥ ΥΠΟ ΣΤΟΙΧΕΙΑ (Α-Β-Γ-Α-Κ-Ι-Α), ΣΥΝΔΙΟΚΤΗΣΙΑΣ ΔΕΣΠΟΙΝΑΣ ΚΑΙ ΠΑΡΑΣΚΕΥΗΣ ΖΟΥΡΜΠΟΥΛΗ ΤΟΥ ΝΙΚΟΛΑΟΥ ΣΤΗ ΘΕΣΗ «ΜΙΔΟΚΑΜΠΟΣ» ΤΗΣ ΚΤΗΜΑΤΙΚΗΣ ΠΕΡΙΦΕΡΕΙΑΣ ΚΥΜΗΣ ΤΟΥ ΔΗΜΟΥ ΚΥΜΗΣ-ΑΙΔΕΡΙΟΥ (ΕΚΤΟΣ ΡΥΜΟΤΟΜΙΚΟΥ ΣΧΕΔΙΟΥ-ΕΠΙ ΚΥΡΙΑΣ ΔΗΜΟΤΙΚΗΣ ΟΔΟΥ)**

**ΚΑΙΜΑΚΑ 1.250**  
**ΕΜΒΑΔΟΝ ΟΙΚΟΠΕΔΟΥ (Α-Β-Γ-Α-Κ-Ι-Α) : F=751,94=Μ²**  
**ΚΟΝΙΣΤΡΕΣ 10/06/2015**  
**Ο ΣΥΝΤΕΛΕΑΣ**

**ΣΤΥΡΟΣ Κ. ΜΥΑΩΝΑΣ**  
 ΔΙΠΛΩΜ. ΠΟΛΙΤΙΚΟΣ ΜΗΧΑΝΙΚΟΣ Ε.Δ.Ε.  
 ΕΘΝΙΚΟΥ ΜΕΤΕΒΙΟΛΟΓ. ΠΟΛΥΤΕΧΝΕΙΟΥ  
 Α.Π. ΜΗΤΡ. ΟΔΟΥ 5.1.6.12  
 ΚΟΝΙΣΤΡΕΣ ΕΥΒΟΙΑΣ ΤΗΛ. 22220 59  
 Α.Φ.Μ. 042974503 Δ.Ο.Υ. ΚΥΜΗΣ

**ΔΗΛΩΣΗ Ν.651/77**

Δηλώνω υπαρξόντως κατά τις διατάξεις του ν. 651/77, ότι το ειρονειχόμενο οικοπέδο, που διοικητήριας Δεσποινίς και Παράσκευης Ζουρμπουλή του Νικόλαου ευρίσκεται εκτός ρυμοτομικού σχεδίου πόλεως Κ.ΰμης, και είναι άρτο και οικοδομήσιμο ως έχουν αρμόσιο επί ορίων δημοτικής οδού και εμβαδόν μεγαλύτερο των 750,00 μ².

**ΚΟΝΙΣΤΡΕΣ 10/06/2015**  
**Ο ΔΗΛΩΝ**

**ΣΤΥΡΟΣ Κ. ΜΥΑΩΝΑΣ**  
 ΔΙΠΛΩΜ. ΠΟΛΙΤΙΚΟΣ ΜΗΧΑΝΙΚΟΣ Ε.Δ.Ε.  
 ΕΘΝΙΚΟΥ ΜΕΤΕΒΙΟΛΟΓ. ΠΟΛΥΤΕΧΝΕΙΟΥ  
 Α.Π. ΜΗΤΡ. ΟΔΟΥ 5.1.6.12  
 ΚΟΝΙΣΤΡΕΣ ΕΥΒΟΙΑΣ ΤΗΛ. 22220 59081  
 Α.Φ.Μ. 042974503 Δ.Ο.Υ. ΚΥΜΗΣ