



ΑΠΟΣΠΑΣΜΑ 1:5.000



ΑΠΟΣΠΑΣΜΑ 1:5.000

**ΠΡΑΞΗ**  
 Η παρούσα πράξη αφορά στο κομμάτι του οικόπεδου με στοιχεία "Α-Β-Γ-Δ-Α" και εμβαδό 2.321,73 τ.μ. στη θέση **Καταναλωστράτας Δ.Κ. Αμφικλείας** του Δήμου Αμφικλείας. Επισημαίνεται στις διζεύξεις του άρθρου 3 παρ. 6 του Ν. 998/79, όπως ισχύει, ημερίδα 13-08-2005.  
 Αποστολός  
**ΤΣΙΛΟΓΙΑΝΝΗ ΔΗΜΗΤΡΑ ΔΑΣΟΛΟΓΟΣ**

**ΘΕΩΡΕΙΤΑΙ**  
 και προσεφέρεται στο υπ' αριθμό 3992/142924/13 έγγραφο που αφορά ημερίδα 13-08-2015.  
 Η Σύμβαση Δασολογίας  
**Η. ΣΥΜΒΑΣΤΗΣ**  
 ΔΑΣΟΛΟΓΟΣ

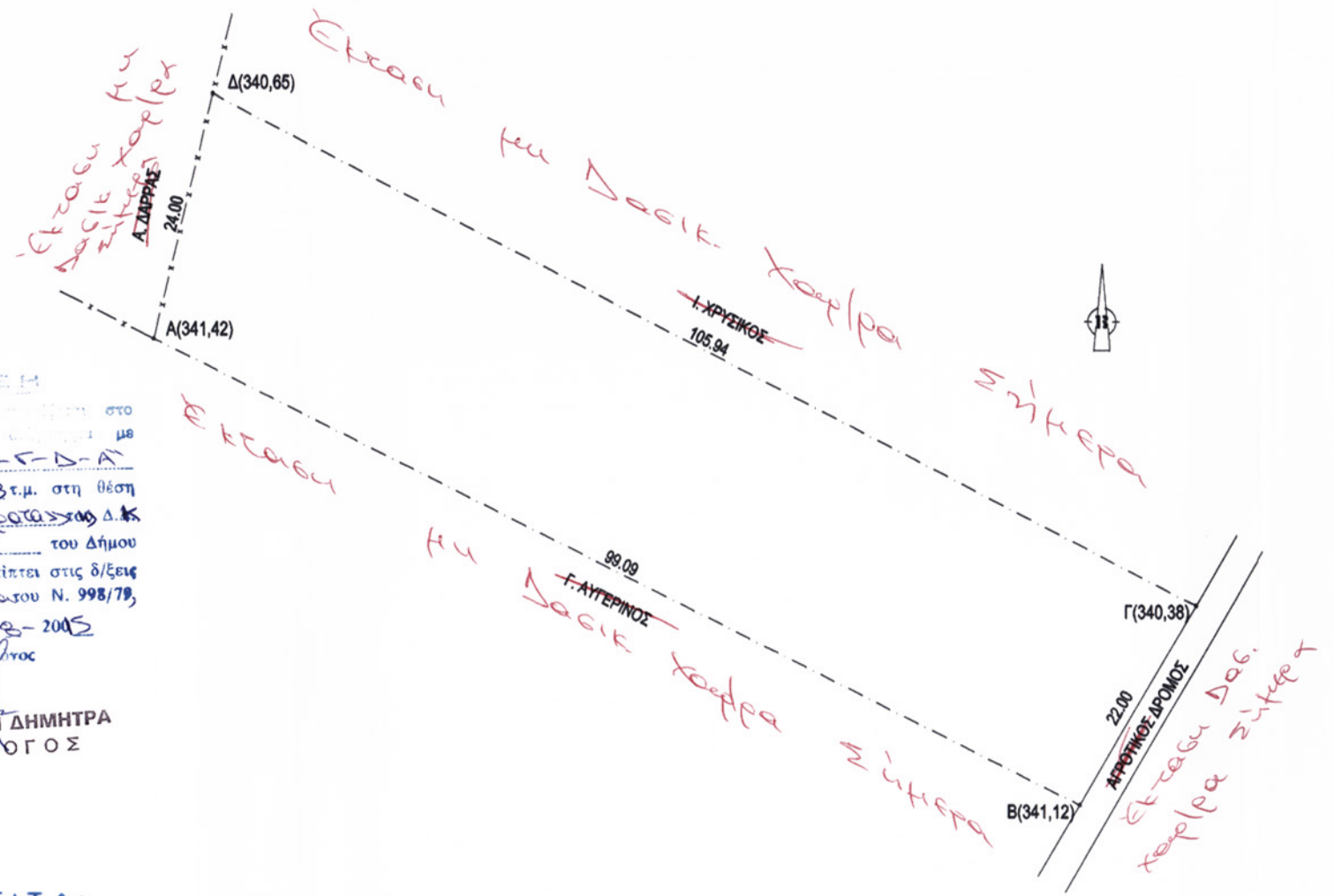

Εμβαδόν Οικόπεδου ΑΒΓΔ  
 Υπολογισμός Εμβαδού με Ορθογώνιες Συντεταγμένες

ΑΑ	Σημείο	X	Y	Πλευρά(μ)	
1	1	A	377547.72	4278582.38	99.09
2	2	B	377636.40	4278538.17	22.00
3	3	Γ	377647.42	4278557.20	105.94
4	4	Δ	377553.25	4278605.73	24.00
5	1	A	377547.72	4278582.38	0.00

Εμβαδόν Οικόπεδου Ε = 2321.73μ²

Το διάγραμμα είναι ενταγμένο στο κρατικό σύστημα συντεταγμένων ΕΓΣΑ '87 με χρήση συστήματος GPS και δικτύου μονίμων σταθμών αναφοράς της civil shop.  
 Οι διαστάσεις και το εμβαδόν υπολογίστηκαν αναλυτικά από τις συντεταγμένες των κορυφών.

**ΤΟΠΟΓΡΑΦΙΚΟ ΔΙΑΓΡΑΜΜΑ**

**ΘΕΣΗ:** Δ.Κ. ΑΜΦΙΚΛΕΙΑΣ (ΕΚΤΟΣ ΣΧ. ΠΟΛΗΣ)  
 ΚΤΗΜΑΤΙΚΗ ΠΕΡΙΟΧΗ <ΚΑΜΠΑΝΟΣΤΡΑΤΑ>

**ΙΔΙΟΚΤΗΤΗΣ:**  
 ΟΙΚΟΝΟΜΟΥ ΕΥΓΕΝΙΑ

**ΔΗΛΩΣΗ Ν. 651/77**  
 Ο ΥΠΟΓΡΑΦΩΝ ΜΗΧΑΝΙΚΟΣ ΔΗΛΩΝΩ ΟΤΙ ΤΟ ΓΗΠΕΔΟ Α.Β.Γ.Δ.Α. = 2321.73 τ.μ. ΠΟΥ ΒΡΙΣΚΕΤΑΙ ΣΤΗΝ Δ.Κ. ΑΜΦΙΚΛΕΙΑΣ ΕΚΤΟΣ ΤΩΝ ΟΡΙΩΝ ΤΟΥ ΣΧ. ΠΟΛΗΣ ΔΕΝ ΕΙΝΑΙ ΑΡΤΙΟ ΚΑΙ ΟΙΚΟΔΟΜΗΣΙΜΟ ΚΑΙ ΟΤΙ ΔΕΝ ΥΠΑΓΕΤΑΙ ΣΤΙΣ ΔΙΑΤΑΞΕΙΣ ΤΟΥ Ν. 1337/83 ΤΑ ΟΡΙΑ ΚΑΙ ΤΑ ΛΟΙΠΑ ΣΤΟΙΧΕΙΑ ΤΟΥ ΠΑΡΟΝΤΟΣ ΤΕΘΗΚΑΝ ΑΠΟ ΤΗΝ ΙΔΙΟΚΤΗΤΗ

**ΕΥΣΤΑΘΙΟΣ Γ. ΚΑΡΟΥΜΠΗΣ**  
 ΔΙΠΛ. Α. & ΤΟΠΟΓΡΑΦΟΣ ΜΗΧΑΝΙΚΟΣ Α.Π.Θ.  
 ΜΕΛΟΣ Τ.Ε.Ε. ΑΡΙΘΜΟΣ ΜΗΤΡΩΟΥ 42639  
 ΑΜΦΙΚΛΕΙΑ 35002 ΤΗΛ.: 22340 22763  
 ΑΦΜ 031103138 ΔΟΥ ΑΜΦΙΚΛΕΙΑΣ

**ΑΜΦΙΚΛΕΙΑ** Κλ. 1:500  
7ος 2014