

Απο τα οικοπεδα δεν διερχονται
εναερια καλωδια Υψηλης Τασεως.
Διερχεται ρεμμα σε αποσταση
μικροτερη των 20 μετρων.

Ε Μ Β Α Δ Ο Ν
(1,2,3,3Α,4Α,5Α,6Α,7Α,8Α,8,1)=
14200.0 Μ2

Δηλώνω οτι η εκταση οπως αυτη απ
στο απο Ιουνιο 2009 συνταχθεν υτ
τοπογραφικο διαγραμμα, ειναι αυτη
απεικονιζεται στο ενσωματωμενο απ
πινακidas ΓΥΣ κλιμ 1/5000 με αριθ
και εν γνωσει των συνεπειων που θ
απο την τυχον ανακριβη τοποθετησι
του αποσπασματος χαρτου της ΓΥΣ

Ο ΜΗΧΑΝΙΚΟΣ

ΒΑΣΙΛΕΙΟΣ Δ. ΜΟΥΖΟΣ
ΔΙΠΛΩΜ. ΑΓΡΟΝΟΜΟΣ - ΤΟΠΟΓΡΑΦΟΣ
ΕΘΝΙΚΟΥ ΜΕΤΣΟΒΙΟΥ ΠΟΛΥΤΕΧΝΕΙΟΥ
ΜΕΛΟΣ ΤΕΕ ΑΡΙΘΜΟΣ ΜΗΤΡΩΟΥ 2948
-ΕΛΤΙΩΣ 28 - ΧΑΪΔΑΡΙ - ΘΗΛΕΦ. 58 210

ΔΗΛΩΣΗ ΙΔΙΟΚΤΗΤΟΥ
Τα υποδειχθέντα ορια
ειναι ορθα
και υπεδειχθησαν απο εκπροσωπο
μου Κο Κιονση Σπερο

Ο Ιδιοκτητης

ΦΡΑΓΓΗΣ ΙΩΑΝΝΗΣ
Ρ Ε Μ Α

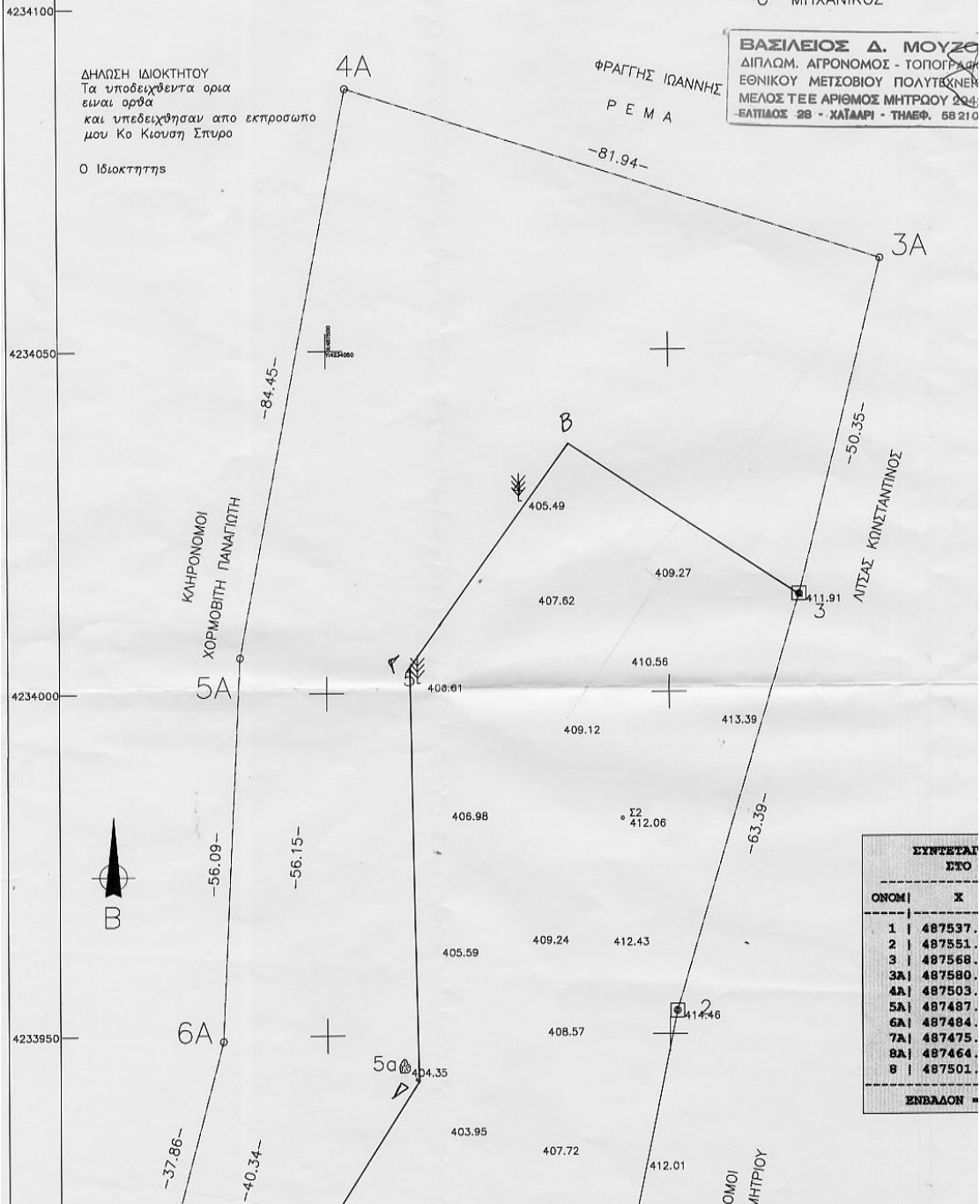

ΟΝΟΜΑ	Χ	Υ
1	487537.24	423885.00
2	487551.09	423953.44
3	487568.98	424014.25
3A	487580.98	424063.15
4A	487593.00	424088.31
5A	487487.37	424005.32
6A	487484.81	423949.29
7A	487475.25	423912.66
8A	487464.44	423891.20
8	487501.29	423881.16

ΕΜΒΛΑΝΟΝ = 14200.0 Μ2

ΣΥΝΤΑΓΜΑΤΙΚΑ ΚΟΡΥΦΩΝ
ΜΕΤΡ. ΚΙΛΙΑ 87

ΚΟΙΝΟΤΗΣ ΚΑΛΑΜΟΥ ΝΟΜΟΣ ΑΤΤΙΚΗΣ
 ΤΟΠΟΝΥΜΙΟ " ΠΑΛΙΟΜΑΝΔΡΑ Η ΓΙΑΡΩΝΑΣ "

ΘΕΣΗ ΙΔΙΟΚΤΗΣΙΑΣ

4233950

4234000

4234050

4234100

487700

487650

487600

ΚΑΙΜΑΚΑ 1/500

ΤΟΠΟΓΡΑΦΙΚΟ ΔΙΑΓΡΑΜΜΑ

ΙΔΙΟΚΤΗΣΙΑ

ANNA ΧΡΗΣΤΟΥ ΤΟΥ ΑΘΑΝΑΣΙΟΥ ΚΑΙ ΦΩΤΕΙΝΗΣ



ΑΠΟΙΝΙΑΣΜΑ ΧΑΡΤΟΥ Γ.Υ.Σ. 1/5000 : 6426/3
 Η ενταξη στο ΕΠΔ 87 έγινε με GPS χεσος

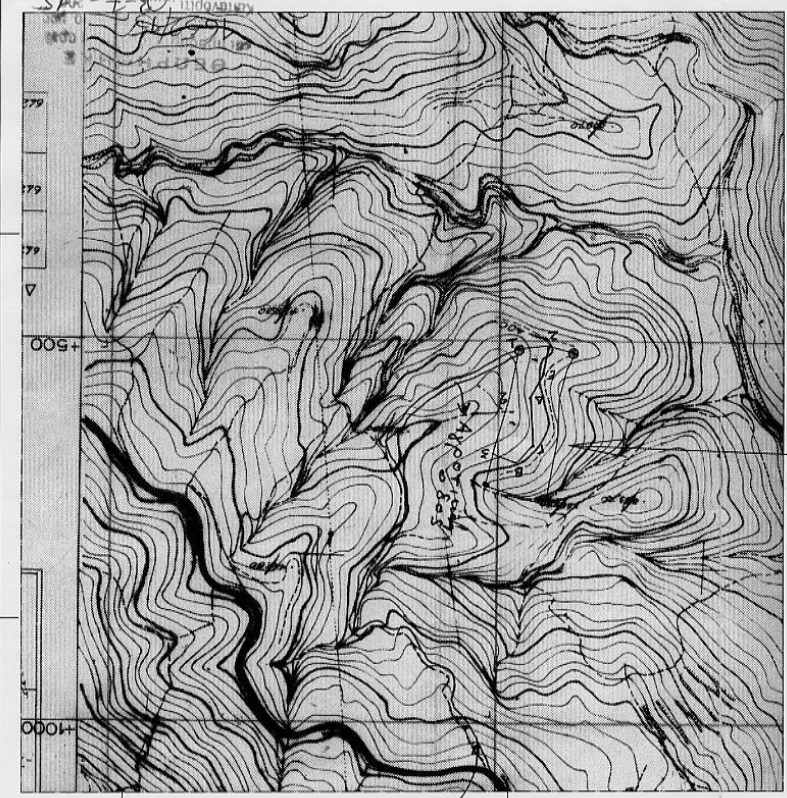

3A

ΚΑΝΤΑΝΙΝΟΣ

Δ. ΜΟΥΣΚΑΤΟΣ
 ΔΙΕΥΘΥΝΤΗΣ ΤΟΠΟΓΡΑΦΙΚΩΝ
 ΔΕ ΜΗΤΡΩΟΥ 20433
 Τ.Θ. 734
 11527 ΑΘΗΝΕΣ
 ΤΗΛ. 210 7723500
 ΦΑΞ 210 7723501

ΘΕΣΗ ΙΔΙΟΚΤΗΣΙΑΣ

3C

οπως στην αποτυπωμενη
 ελλαχιστα εν ελευθερια
 κατασκευαστησαν αποστασια
 1/5000 με αριθμο 6426/3
 μετρησαν τον οριζοντιο
 αποστασια του οδου και τον
 οριζοντιο αποστασια του οδου
 και τον οριζοντιο αποστασια του οδου
 και τον οριζοντιο αποστασια του οδου

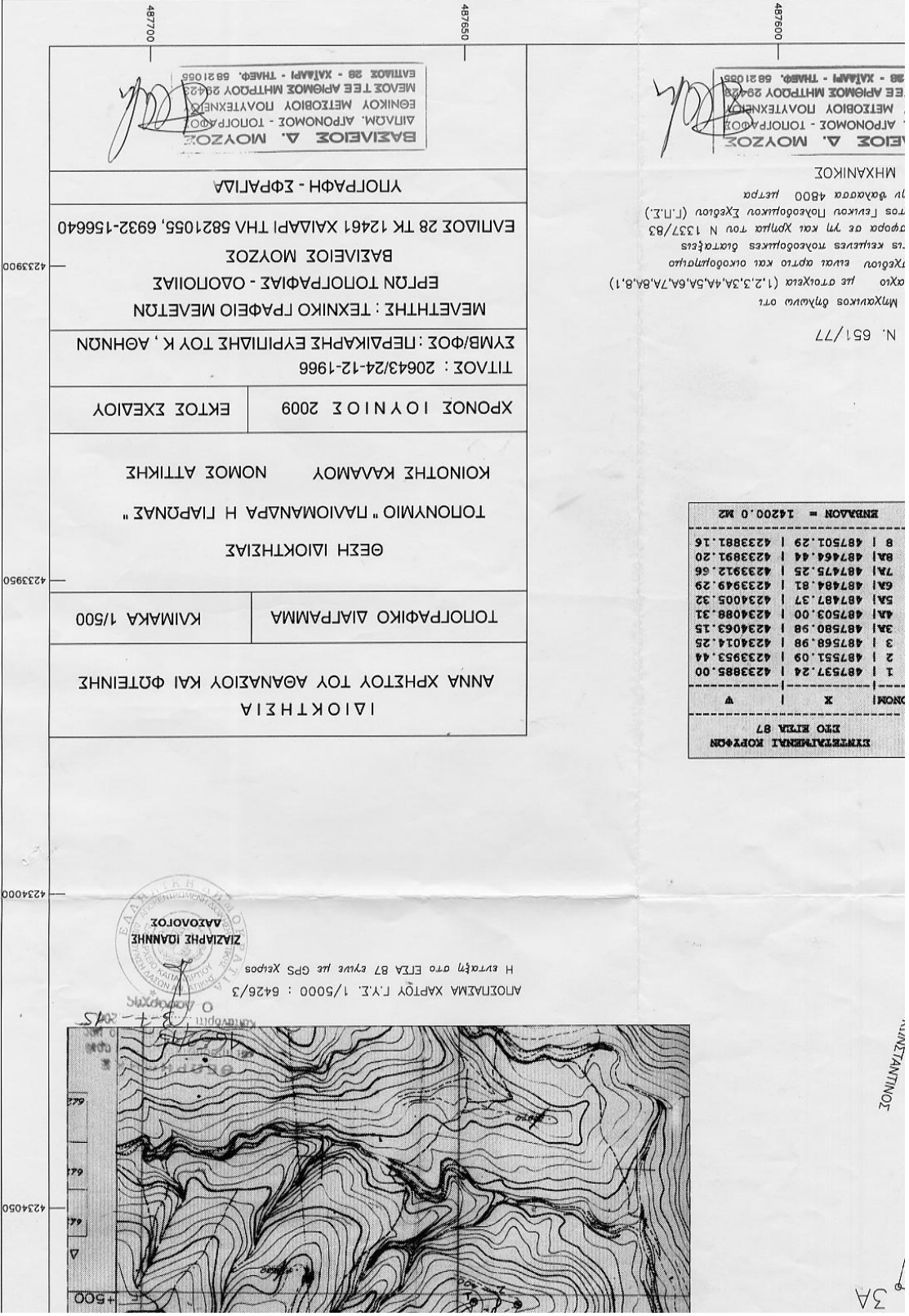

ΖΙΑΖΙΑΡΗΣ ΙΩΑΝΝΗΣ
 ΑΣΟΛΟΓΟΣ

ΑΠΟΣΤΑΣΜΑ ΧΑΡΤΟΥ Γ.Υ.Ε. 1/5000 : 6426/3
 Η εστίαση στο ΕΠΔΑ 87 έγινε με GPS χειρός

ΙΑΙΟΚΤΗΣΙΑ
 ΑΝΝΑ ΧΡΗΣΤΟΥ ΤΟΥ ΑΘΑΝΑΣΙΟΥ ΚΑΙ ΦΩΤΕΙΝΗΣ

ΤΟΠΟΓΡΑΦΙΚΟ ΔΙΑΓΡΑΜΜΑ
 ΚΑΙΜΑΚΑ 1/500

ΘΕΣΗ ΙΔΙΟΚΤΗΣΙΑΣ
 ΤΟΠΟΝΥΜΙΟ "ΠΑΝΙΟΜΑΝΔΡΑ Η ΓΙΑΡΩΝΑΣ"
 ΚΟΙΝΟΤΗΣ ΚΑΛΑΜΟΥ ΝΟΜΟΣ ΑΤΤΙΚΗΣ

ΧΡΟΝΟΣ ΙΟ ΥΝΙΟ Σ 2009
ΕΚΤΟΣ ΣΧΕΔΙΟΥ

ΤΙΤΛΟΣ : 20643/24-12-1966
ΣΥΜΒ/ΦΟΣ : ΠΕΡΙΔΙΚΑΡΗΣ ΕΥΡΥΠΙΔΗΣ ΤΟΥ Κ, ΑΘΗΝΩΝ

ΜΕΛΕΤΗΤΗΣ : ΤΕΧΝΙΚΟ ΓΡΑΦΕΙΟ ΜΕΛΕΤΩΝ
ΕΡΓΩΝ ΤΟΠΟΓΡΑΦΙΑΣ - ΟΔΟΠΟΙΑΣ
ΒΑΣΙΛΕΙΟΣ ΜΟΥΖΟΣ
 ΕΠΛΙΔΟΣ 28 ΤΚ 12461 ΧΑΙΔΑΡΙ ΤΗΛ 5821055, 6932-156640

ΥΠΟΓΡΑΦΗ - ΣΦΡΑΓΙΔΑ

ΒΑΣΙΛΕΙΟΣ Δ. ΜΟΥΖΟΣ
 ΔΙΠΛΩΜ. ΑΡΧΟΝΤΟΣ - ΤΟΠΟΓΡΑΦΟΥ
 ΕΘΝΙΚΟΥ ΜΕΤΣΟΒΙΟΥ ΠΟΛΥΤΕΧΝΕΙΟΥ
 ΜΕΛΟΣ ΤΕΣ ΑΡΧΩΝ ΜΗΤΡΩΟΥ 29428
 ΕΠΙΤΟΞ 28 - ΧΑΙΔΑΡΙ - ΤΗΛΕΦ. 6921055

ΣΥΝΤΗΡΗΜΑΤΑ ΚΟΡΥΦΩΝ
 ΕΠΙ ΜΕΤΡΑ 87

Α	Χ	Υ
1	487537.24	4233885.00
2	487551.09	4233953.44
3	487568.98	4234014.25
3Α	487580.98	4234063.15
4Α	487503.00	4234086.31
5Α	487487.37	4234005.32
6Α	487484.81	4233949.29
7Α	487475.25	4233912.56
8Α	487464.44	4233891.20
8	487501.29	4233881.16

Εμβαδόν = 14200.0 m²

Μηχανικός δήλωσα ότι
 έχω τις στοιχεια (1,2,3,3Α,4,5Α,6Α,7,8Α,8,1)
 σχεδόν εις οφειλο και ομοιομοιότητα
 τις κειμενες πολεοδομικες διαταξεις
 σφραγα σε 7η και 8η του Ν 1337/83
 του Γενικού Πολεοδομικού Σχεδίου (Γ.Π.Σ.)
 εν φάσει 4800 μετρα

ΜΗΧΑΝΙΚΟΣ

Ν. 651/77

ΑΝΔΡΙΑΝΤΙΝΟΣ
 3Α

