

Συντεταγμένες ορίων								
Σημείο	X (m)	Y (m)	Σημείο	X (m)	Y (m)	Σημείο	X (m)	Y (m)
A1	421512.804	4134657.002	A2	421542.390	4134675.343	A3	421557.515	4134685.395
A4	421566.677	4134691.967	A5	421567.194	4134699.174	A6	421567.752	4134717.549
A7	421566.878	4134724.804	A8	421575.894	4134736.043	A9	421590.027	4134740.787
A10	421586.527	4134747.289	A11	421606.373	4134762.083	A12	421615.261	4134767.748
A13	421626.953	4134753.877	A14	421636.159	4134743.980	A15	421627.631	4134713.337
A16	421625.538	4134705.817	A17	421627.670	4134704.317	A18	421632.314	4134701.049
A19	421647.337	4134700.900	A20	421652.147	4134699.346	A21	421621.752	4134672.505
A22	421598.970	4134652.803	A23	421575.888	4134633.071	A24	421567.034	4134625.445
A25	421557.848	4134617.895	A26	421546.986	4134625.643	A27	421532.810	4134634.179
A28	421521.999	4134643.379	A29	421516.351	4134648.539			

### 1. ΔΗΛΩΣΗ ΜΗΧΑΝΙΚΟΥ

Ο υπογεγραμμένος Σταύρος Αντωνόπουλος Τοπογράφος Μηχανικός δηλώνω σύμφωνα με το άρθρο 5 του Ν. 651/77 για το γήπεδο με στοιχεία Α1-Α2-Α3-Α4-Α5-Α6-Α7-Α8-Α9-Α10-Α11-Α12-Α13-Α14-Α15-Α16-Α17-Α18-Α19-Α20-Α21-Α22-Α23-Α24-Α25-Α26-Α27-Α28-Α29-Α1 και με εμβαδόν 8819.38 τ.μ. που βρίσκεται εκτός σχεδίου στην θέση Μεγάλο Χωράφι-Βίλλα ή Ρακίτζα της Δ.Κ. Κρανιδίου του Δήμου Ερμιονίδας

ότι:

- είναι άρτιο και οικοδομήσιμο ως προς το εμβαδόν και τις διαστάσεις σύμφωνα με τις πολεοδομικές διατάξεις που ισχύουν σήμερα
- το γήπεδο δεν υπόκειται στις διατάξεις του Ν. 1337/83 περί εισφοράς σε γή και σε χρήση
- το σχέδιο είναι ακριβές σύμφωνα με τα όρια που υποδείχθηκαν από τους ιδιοκτήτες
- στο γήπεδο δεν διέρχεται ρέμα σε απόσταση μικρότερη των 20μ. , ούτε καλώδια υψηλής τάσης της ΔΕΗ ή αγωγός φυσικού αερίου
- το γήπεδο βρίσκεται σε απόσταση 890 μ. από την θάλασσα

### 2. ΟΡΟΙ ΔΟΜΗΣΗΣ

Π.Δ. της 24/31.5.85 (Φ.Ε.Κ. 270 Δ)  
 Ν. 3212/31.12.2003 (Φ.Ε.Κ. 308 Α) (παρ. 1, άρθρο 10)  
 Ελάχιστο εμβαδόν: 4.000 τ.μ. Πρόσωπο σε κοινόχρηστο δρόμο 25 μ.  
 Ελάχιστη απόσταση από όρια : 15 μ.  
 Μαχ. όροφοι : 2 Μαχ. ύψος : 7.5 μ.  
 Μαχ. δόμηση : 20 % Μαχ. κάλυψη : 10 %  
 Για τον Σ.Δ. κατοικίας ισχύει :  
 Ε ? 4000 Δ. = 200 τ.μ.  
 4000 < Ε < 8000 Δ. = 200 + (Ε-4000) x 0.02  
 Ε > 8000 Δ. = 280 + (Ε-8000) x 0.01

### 3. ΔΗΛΩΣΗ ΙΔΙΟΚΤΗΤΗΣ

Ο κάτωθι υπογεγραμμένος ιδιοκτήτης δηλώνω ότι:  
 -τα υλοποιημένα όρια του γηπέδου με στοιχεία Α1-Α2-Α3-Α4-Α5-Α6-Α7-Α8-Α9-Α10-Α11-Α12-Α13-Α14-Α15-Α16-Α17-Α18-Α19-Α20-Α21-Α22-Α23-Α24-Α25-Α26-Α27-Α28-Α29-Α1 και με εμβαδόν 8819.38 τ.μ. υποδείχθηκαν από εμένα και  
 -εuthνομω για την ακρίβεια των δηλουμένων ορίων του γηπέδου και για την ύπαρξη και την αιτία του δικαιωμάτος μου να ζητήσω την έκδοση άδειας δόμησης.

Ο ΙΔΙΟΚΤΗΤΗΣ

### 4. ΕΜΒΑΔΟΜΕΤΡΗΣΗ ΤΥΠΟΣ GAUSS: $2 \times E = \sum_{i=1}^n [X_i \times (Y_{i+1} - Y_{i-1})]$

Το εμβαδόν του γηπέδου Α1-Α2-Α3-Α4-Α5-Α6-Α7-Α8-Α9-Α10-Α11-Α12-Α13-Α14-Α15-Α16-Α17-Α18-Α19-Α20-Α21-Α22-Α23-Α24-Α25-Α26-Α27-Α28-Α29-Α1 είναι 8819.38 τ.μ.

### 5. ΠΡΟΒΟΛΙΚΟ ΣΥΣΤΗΜΑ

Το προβολικό σύστημα που χρησιμοποιήθηκε είναι το ΕΓΣΑ87. Η εξάρτηση από το ΕΓΣΑ 87 πραγματοποιήθηκε κίνοντας χρήση του σταθμού ME T0 του ιδιαιτικού δικτύου Smartnet της εταιρίας Metrica A.E. με συντεταγμένες (X,Y)=(479000.671,4212795.624). Για τις μετρήσεις χρησιμοποιήθηκε GNSS δέκτης Leica GS14 GNSS με Serial Number 2870336 με καταγραφή συχνότητων L1 & L2 του συστήματος GPS και GLONASS

### 6. ΥΠΕΥΘΥΝΗ ΔΗΛΩΣΗ

Το παρόν τοπογραφικό διάγραμμα είναι ταυτόσημο με αυτό που θα αναρτηθεί στο πληροφοριακό σύστημα. Ο ηλεκτρονικός κωδικός της δήλωσης υπαγωγής στις διατάξεις του Ν.4178/2013 είναι 0

Ο ΜΗΧΑΝΙΚΟΣ

### 7. ΟΔΟΠΟΡΙΚΟ

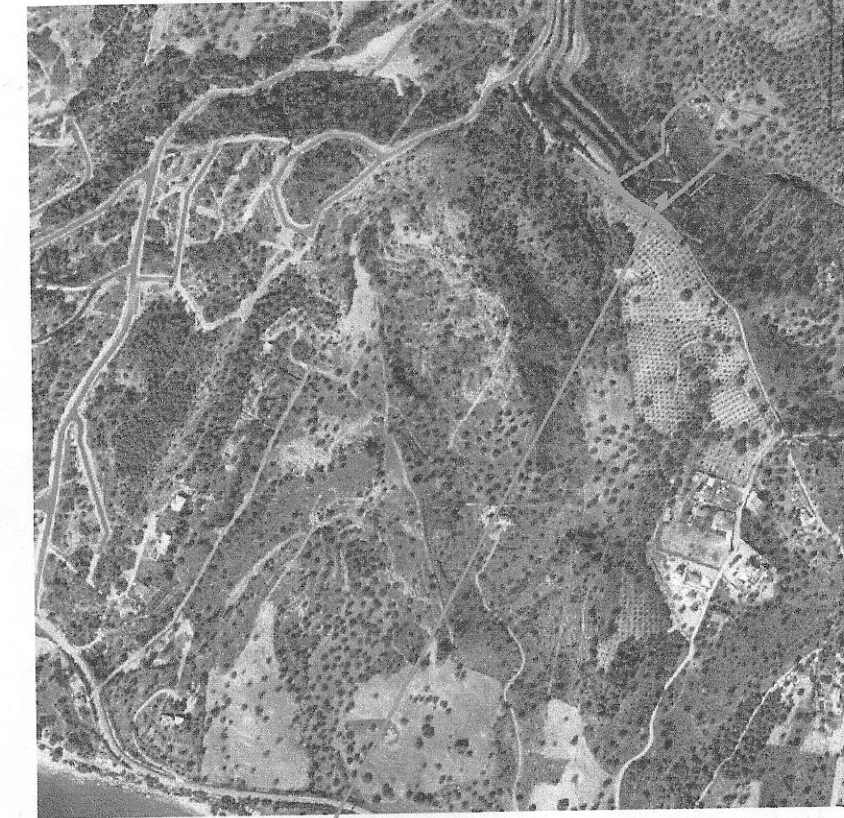

ΘΕΣΗ ΓΗΠΕΔΟΥ

**ΣΤΑΥΡΟΣ ΑΘ. ΑΝΤΩΝΟΠΟΥΛΟΣ**  
 ΔΙΠΛ. ΑΓΡΟΝΟΜΟΣ - ΤΟΠΟΓΡΑΦΟΣ - ΜΗΧΑΝΙΚΟΣ  
 ΕΘΝΙΚΟΥ ΜΕΤΣΟΒΙΟΥ ΠΟΛΥΤΕΧΝΕΙΟΥ  
 ΜΕΛΟΣ Τ.Ε.Ε. ΑΡΙΘΜ. ΜΗΤΡΟΥ 527 16  
 ΚΡΑΝΙΔΙ 2 13 00 - Τηλ. 27540 22450  
 ΑΦΜ: 038174828 ΔΟΥ ΝΑΥΠΛΙΟΥ

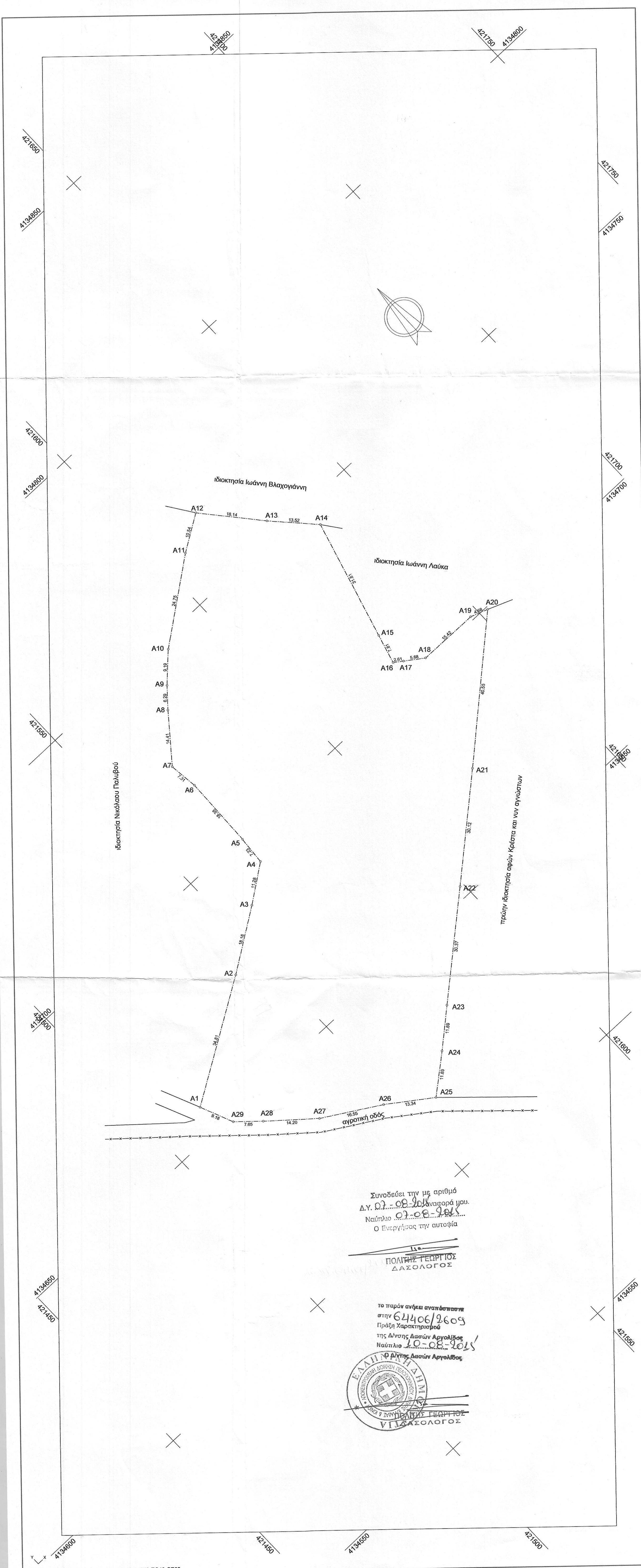

Συνοδεύει την με αριθμό Δ.Υ. 07-08-2013 αναφορά μου. Ναύπλιο 07-08-2013 Ο Ενεργήσας την αυτοψία

ΠΟΛΙΤΗΣ ΓΕΩΡΓΙΟΣ ΔΑΣΟΛΟΓΟΣ

το παρόν ανάκει αναπόσπαστο στην 64406/2609 Πρόβλη Χαρακτηρισμό της Δ/σης Δασών Αργολίδας Ναύπλιο 10-08-2013 Ο Δ/της Δασών Αργολίδας



ΤΕΧΝΙΚΗ ΕΤΑΙΡΕΙΑ  
**ΜΕΤΡΗΣΗ Ε.Π.Ε.**

21 300 Κρανίδι  
 Τηλ. 27540-22450, 23403

Εργοδότης:  
 ΝΙΚΟΛΑΟΣ ΚΑΛΜΙΑΝΟΣ

Εργο:  
 ΑΠΟΤΥΠΩΣΗ ΓΗΠΕΔΟΥ

Θέση:  
 ΜΕΓΑΛΟ ΧΩΡΑΦΙ-ΒΙΛΛΑ-ΡΑΚΙΤΙΖΑ Δ.Κ. ΚΡΑΝΙΔΙΟΥ  
 ΔΗΜΟΥ ΕΡΜΙΟΝΙΔΑΣ

Θέμα σχεδίου:  
 ΤΟΠΟΓΡΑΦΙΚΟ ΔΙΑΓΡΑΜΜΑ

Αριθμός σχεδίου  
**ΚΛΙΣΜΑΚΑ**  
**1:500**

Χρόνος μελέτης: 7.2015

υπογραφή

σφραγίδα

*Σταύρος Αθ. Αντωνόπουλος*

**ΣΤΑΥΡΟΣ ΑΘ. ΑΝΤΩΝΟΠΟΥΛΟΣ**  
 ΔΙΠΛ. ΑΓΡΟΝΟΜΟΣ - ΤΟΠΟΓΡΑΦΟΣ - ΜΗΧΑΝΙΚΟΣ  
 ΕΘΝΙΚΟΥ ΜΕΤΣΟΒΙΟΥ ΠΟΛΥΤΕΧΝΕΙΟΥ  
 ΜΕΛΟΣ Τ.Ε.Ε. ΑΡΙΘΜ. ΜΗΤΡΟΥ 527 16  
 ΚΡΑΝΙΔΙ 2 13 00 - Τηλ. 27540 22450  
 ΑΦΜ: 038174828 ΔΟΥ ΝΑΥΠΛΙΟΥ