

4544790

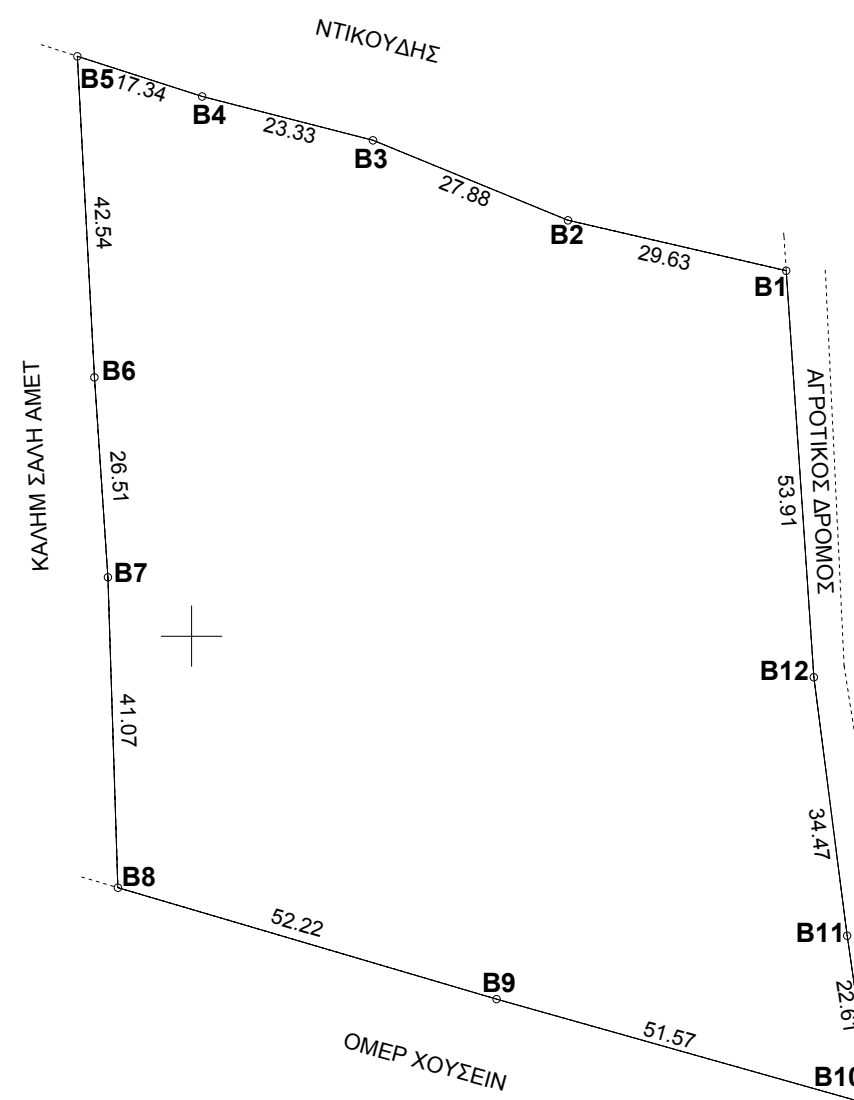

4544700

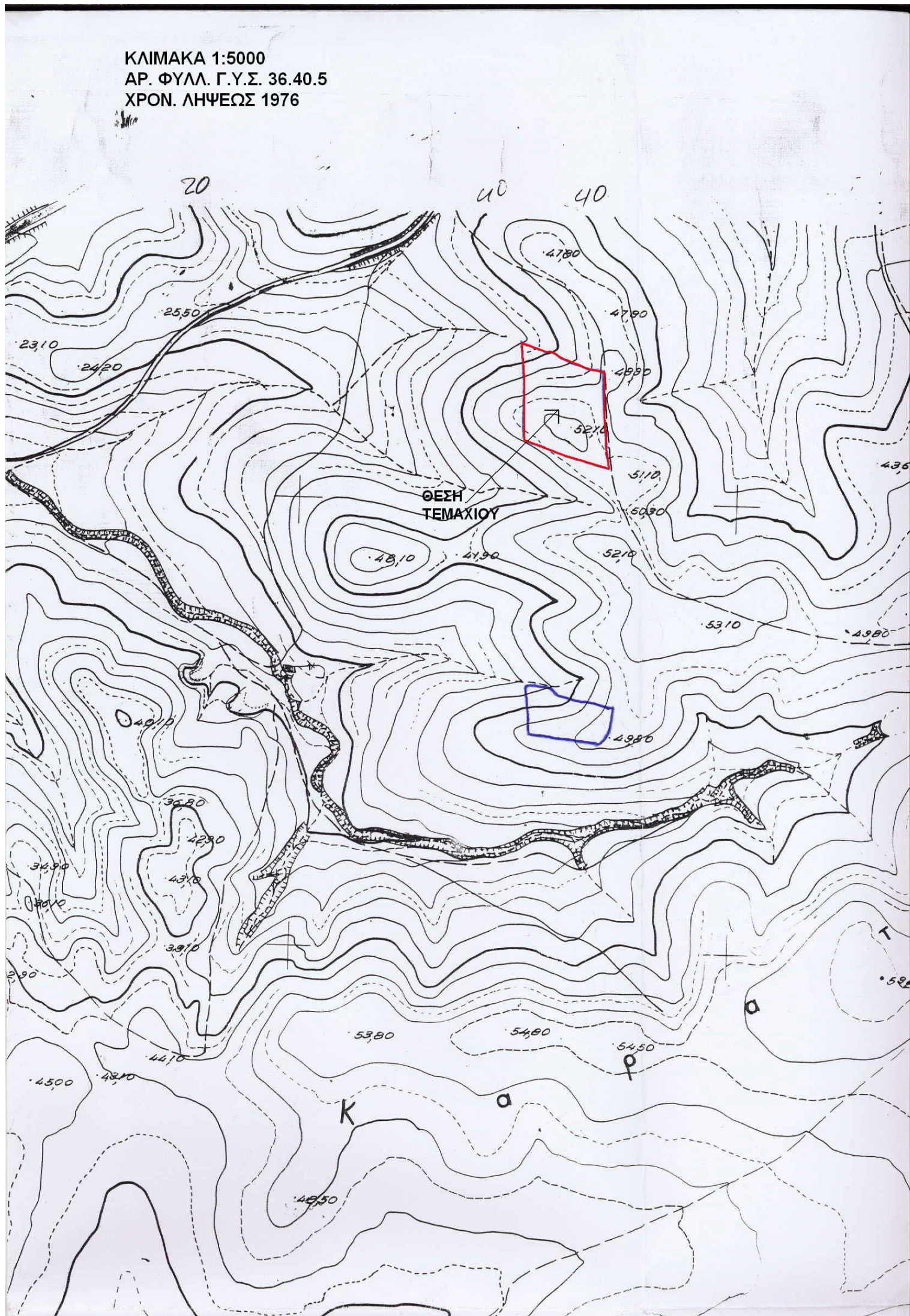

Κορυφή	X	Y	Li
B1	603078.661	4544648.345	29.63
B2	603049.795	4544655.013	27.88
B3	603024.000	4544665.597	23.33
B4	603001.401	4544671.399	17.34
B5	602984.890	4544676.710	42.54
B6	602987.147	4544634.231	26.51
B7	602988.933	4544607.784	41.07
B8	602990.254	4544566.731	52.22
B9	603040.345	4544551.986	51.57
B10	603089.981	4544537.995	22.61
B11	603086.713	4544560.370	34.47
B12	603082.311	4544594.560	53.91
Εμβαδόν	= 10251.45 μ²		

Κορυφή	X	Y	Li
B1	-3343.265	-181.960	29.63
B2	-3372.032	-174.878	27.88
B3	-3397.673	-163.924	23.33
B4	-3420.185	-157.798	17.34
B5	-3436.619	-152.250	42.54
B6	-3434.972	-194.757	26.51
B7	-3433.567	-221.227	41.07
B8	-3432.836	-262.295	52.22
B9	-3382.962	-277.759	51.57
B10	-3333.532	-292.461	22.61
B11	-3336.478	-270.042	34.47
B12	-3340.388	-235.792	53.91
Εμβαδόν	= 10251.45 μ²		

ΤΟΠΟΓΡΑΦΙΚΟ ΔΙΑΓΡΑΜΜΑ  
ΑΓΡΟΤΕΜΑΧΙΟΥ ΚΑΤΕΧΟΜΕΝΟ ΑΠΟ ΣΑΛΗ ΣΑΛΗ ΤΟΥ ΑΜΕΤ  
ΣΤΗ ΘΕΣΗ "ΚΑΥΣΙΜΑ" ΤΟΥ ΑΓΡΟΚΤΗΜΑΤΟΣ ΝΕΑΣ ΚΑΛΛΙΣΤΗΣ  
ΤΟΥ ΔΗΜΟΥ ΚΟΜΟΤΗΝΗΣ.

ΚΛΙΜΑΚΑ 1 : 1000

ΟΡΟΙ ΔΟΜΗΣΗΣ  
ΕΚΤΟΣ ΣΧΕΔΙΟΥ

Π.Δ. 24 / 31-5-85 (όπως τροποποιήθηκε με το αρθρ.10 του Ν.3212/2003)  
ΕΛΑΧΙΣΤΟ ΕΜΒΑΔΟΝ 4000 μ² , ΕΛΑΧΙΣΤΟ ΠΡΟΣΩΠΟ 25.00 μ²  
ΕΜΒΑΔΟΝ ΑΓΡΟΤΕΜΑΧΙΟΥ (B1B2B3--->B11B12B1) = 10251.45 μ²

ΠΑΡΑΤΗΡΗΣΗ: ΤΟ ΠΑΡΑΠΑΝΩ ΑΓΡΟΤΕΜΑΧΙΟ ΒΡΙΣΚΕΤΑΙ ΜΕΣΑ  
ΣΤΟ ΥΠ' ΑΡΙΘΜ. 244 ΤΕΜΑΧΙΟ ΤΟΥ ΕΠΟΙΚΙΣΤΙΚΟΥ  
ΑΓΡΟΚΤΗΜΑΤΟΣ ΝΕΑΣ ΚΑΛΛΙΣΤΗΣ ΜΕ ΤΟ ΧΑΡΑΚΤΗΡΙΣΜΟ  
ΧΕΡΣΟΛΕΙΒΑΔΟ ΚΟΙΝΟΧΡΗΣΤΟ.

ΠΑΡΑΤΗΡΗΣΗ: ΤΑ ΟΡΙΑ ΤΟΥ ΑΓΡΟΤΕΜΑΧΙΟΥ ΤΑ ΥΠΕΔΕΙΞΕ  
Ο ΣΑΛΗ ΣΑΛΗ

ΣΗΜΕΙΟ ΕΞΑΡΤΗΣΗΣ Τ 27 Γ.Υ.Σ. ΜΕ ΣΥΝΤΕΤΑΓΜΕΝΕΣ ΕΓΣΑ '87  
X=602956.581 , Ψ=4545262.828 , Z=41.277 ΦΥΛΛΟ ΙΑΣΜΟΥ

ΚΟΜΟΤΗΝΗ 23 - 1 - 2014  
Ο ΣΥΝΤΑΞΑΣ

**ΔΗΜΗΤΡΙΟΣ ΧΡ. ΦΕΛΑΚΗΣ**  
ΔΙΠΛ. ΑΓΡΟΝ. & ΤΟΠΟΓΡΑΦΟΣ ΜΗΧΑΝΙΚΟΣ  
ΠΟΛΥΤΕΧΝΙΚΗΣ ΣΧΟΛΗΣ Α.Π. ΘΕΣ/ΝΙΚΗΣ  
ΜΕΛΟΣ Τ.Ε.Ε. ΑΡΙΘΜΟΣ ΜΗΤΡΩΟΥ 63269  
Ποσειδών 14 - ΚΟΜΟΤΗΝΗ - Τηλ. 25310 36876  
ΑΦΜ 045543164 - ΔΟΥ ΚΟΜΟΤΗΝΗΣ

6029000

6030000

6031000

6031600