



ΟΡΟΙ ΔΟΜΗΣΗΣ
 Κατά κανόνα άρτια θεωρούνται τα γήπεδα με εμβαδό 4000τ.μ
 Για τους όρους και περιορισμούς δόμησης εφαρμόζονται τα από 6/10/1978 (ΦΕΚ538Δ)
 και 24/5/1985(ΦΕΚ 270Δ) Προεδρικά Διατάγματα

ΔΗΛΩΣΗ ΤΟΥ ΝΟΜΟΥ 651/77

Ο υπαγράφων Ανδρέας Αναγνωστόπουλος Πολιτικός Μηχανικός Ε.Μ.Π. δηλώνω
 ότι το παραπάνω ακίνητο ιδιοκτησίας ΑΔΑΜΑΝΤΙΝΗΣ ΚΟΥΜΙΩΤΟΥ που
 βρίσκεται στη περιοχή ΣΤΑΥΡΟΣ Όψη ΚΑΜΑΡΙΤΣΑ ΔΔ ΒΑΘΕΩΣ Δήμου Σαμίων
 εκτός οικισμού είναι ΜΗ ΑΡΤΙΟ και ΜΗ ΟΙΚΟΔΟΜΗΣΙΜΟ.

Καρλόβασι Σάμου 21/2/2014

Ο
 ΔΗΛΩΝ

ΑΝΔΡΕΑΣ Κ. ΑΝΑΓΝΩΣΤΟΠΟΥΛΟΣ
 ΔΙΠΛΩΜ. ΠΟΛΙΤΙΚΟΣ ΜΗΧΑΝΙΚΟΣ
 ΕΠΙΧΕΙΡ. ΜΕΤΕΩΣΙΟΥ ΠΟΛΥΤΕΧΝΕΙΟΥ
 ΜΕΛΟΣ Τ.Ε.Ε. ΑΡΙΘΜΟΣ ΜΗΤΡΩΟΥ 80302
 ΚΑΡΛΟΒΑΣΙ ΣΑΜΟΥ - ΤΗΛ. 22730 30181

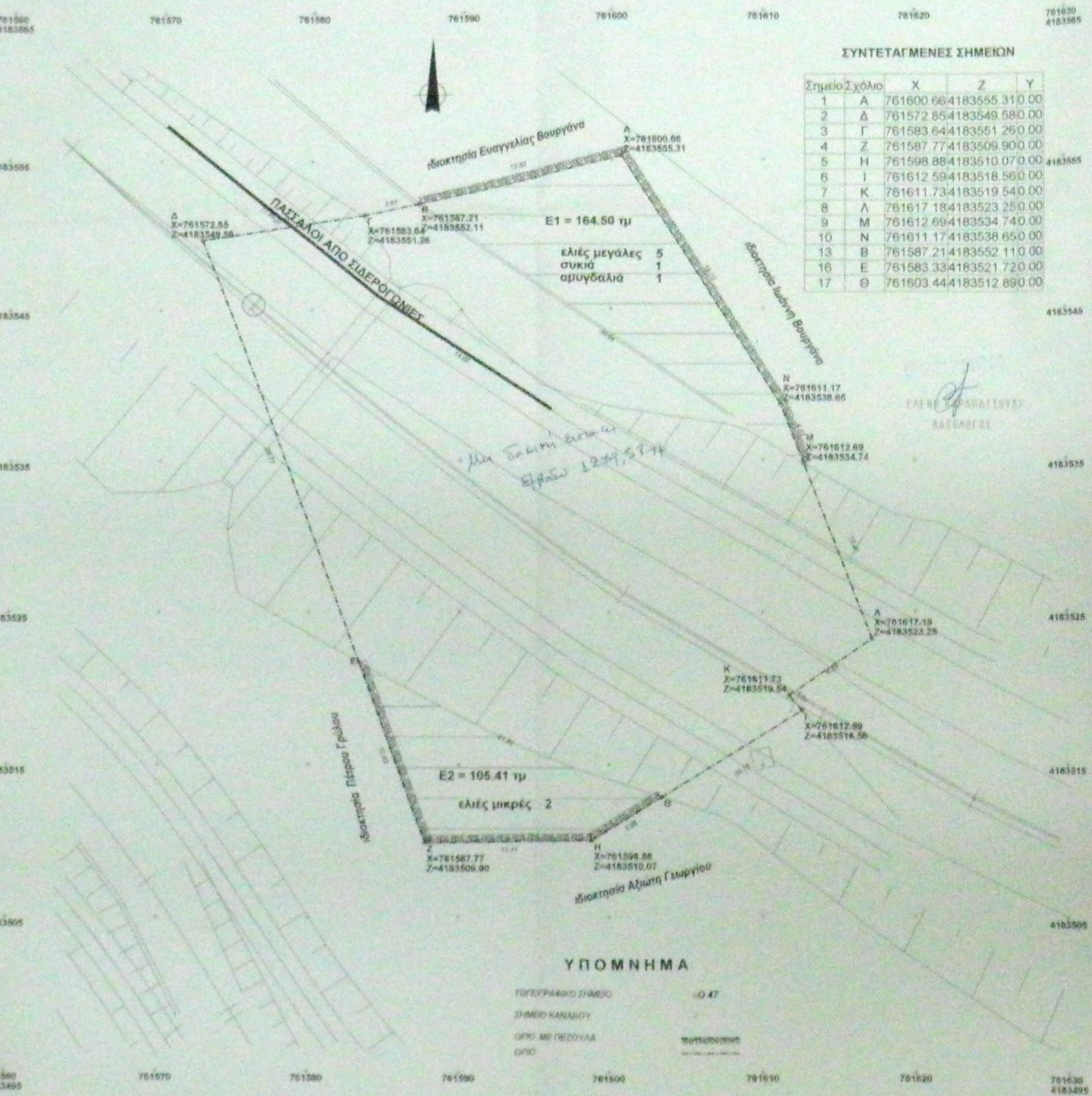

ΣΥΝΤΕΤΑΓΜΕΝΕΣ ΣΗΜΕΙΩΝ

Σημείο	Σχόλιο	X	Z	Y
1	A	761600.66	4183555.31	0.00
2	Δ	761572.85	4183549.58	0.00
3	Γ	761583.64	4183551.26	0.00
4	Z	761587.77	4183509.90	0.00
5	H	761598.88	4183510.07	0.00
6	I	761612.59	4183518.56	0.00
7	K	761611.73	4183519.54	0.00
8	Λ	761617.18	4183523.25	0.00
9	M	761612.69	4183534.74	0.00
10	N	761611.17	4183538.65	0.00
13	B	761587.21	4183552.11	0.00
16	E	761583.33	4183521.72	0.00
17	Θ	761603.44	4183512.89	0.00

ΕΡΓΟΛΟΓΗΣ: ΑΔΑΜΑΝΤΙΝΗ ΚΟΥΜΙΩΤΟΥ ΠΑΠΑΔΟΠΟΥΛΟΥ

ΕΡΓΟ: ΤΟΠΟΓΡΑΦΙΚΗ ΑΠΟΤΥΠΩΣΗ

ΘΕΣΗ: "ΚΑΜΑΡΙΤΣΑ" ΠΕΡΙΟΧΗ: "ΣΤΑΥΡΟΣ" ΔΔ ΒΑΘΕΩΣ

ΔΗΜΟΣ: ΣΑΜΙΩΝ

ΜΕΛΕΤΗΤΗΣ: ΑΝΑΓΝΩΣΤΟΠΟΥΛΟΣ ΑΝΔΡΕΑΣ

ΘΕΜΑ ΣΧΕΔΙΟΥ: ΤΟΠΟΓΡΑΦΙΚΟ ΔΙΑΓΡΑΜΜΑ

ΚΛΙΜΑΚΕΣ: 1/200

ΧΡΟΝΟΣ ΜΕΛΕΤΗΣ: ΦΕΒΡΟΥΑΡΙΟΣ 2014

ΣΦΡΑΓΙΔΑ-ΥΠΟΓΡΑΦΗ

ΑΝΔΡΕΑΣ Κ. ΑΝΑΓΝΩΣΤΟΠΟΥΛΟΣ
 ΔΙΠΛΩΜ. ΠΟΛΙΤΙΚΟΣ ΜΗΧΑΝΙΚΟΣ
 ΕΠΙΧΕΙΡ. ΜΕΤΕΩΣΙΟΥ ΠΟΛΥΤΕΧΝΕΙΟΥ
 ΜΕΛΟΣ Τ.Ε.Ε. ΑΡΙΘΜΟΣ ΜΗΤΡΩΟΥ 80302
 ΚΑΡΛΟΒΑΣΙ ΣΑΜΟΥ - ΤΗΛ. 22730 30181

ΥΠΟΜΝΗΜΑ
 ΤΟΠΟΓΡΑΦΙΚΟ ΣΗΜΕΙΟ: 47
 ΣΗΜΕΙΟ ΚΑΝΑΛΟΥ:
 ΟΡΟΣ ΜΕ ΠΕΡΙΟΥΛΑ:
 ΟΡΟΣ: