

ΤΕΧΝΙΚΟ ΓΡΑΦΕΙΟ
ΣΦΑΚΙΩΝ 10-12
 ΤΗΛ 2821042955, 6977948995
 e-mail: marathianos@tee.gr
ΜΑΡΑΘΗΝΟΣ ΔΗΜΗΤΡΗΣ
 ΤΟΠΟΓΡΑΦΟΣ ΜΗΧΑΝΙΚΟΣ

ΤΟΠΟΓΡΑΦΙΚΟ ΔΙΑΓΡΑΜΜΑ
 ΑΓΡ /ΧΕΙΟΤ: Α1, Α2, Α3, Α4, Α5, Α1
 ΔΙΟΙΚΗΣΙΑΣ: ΣΑΡΠΑΚΗ ΑΝΑΣΤΑΣΙΑΣ-ΑΝΔΡΑΣ &
 ΚΟΤΣΙΦΑΚΗ ΕΤΤΥΧΙΟΥΤ ΔΑΔΗΝΗ
 ΕΜΒΑΔΟΤ: 4.060,88μ²
 ΘΕΣΗ: ΑΡΜΕΝΕΙΑ
 ΕΚΤΟΣ ΟΙΚΙΣΜΟΥ ΚΟΤΤΟΤΤΙΔΑΝΩΝ
 ΔΗΜΟΥ ΑΚΡΩΤΗΡΙΟΥ
 ΚΑΙΜΑΚΑ: 1: 500

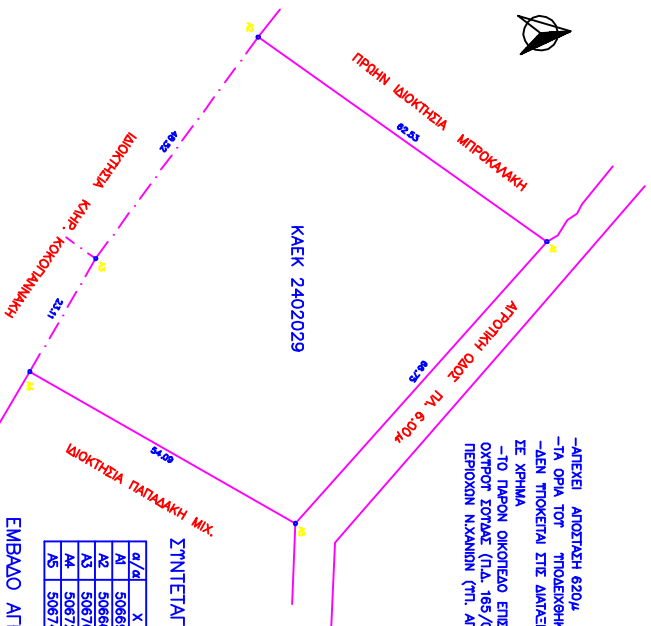

-ΑΠΕΧΕΙ ΑΠΟΣΤΑΣΗ 620μ. ΑΠΟ ΤΗΝ ΘΑΛΑΣΣΑ.
 -ΤΑ ΟΡΙΑ ΤΟΥ ΠΛΟΚΕΥΘΗΚΑΝ ΑΠΟ ΤΟΝ ΔΙΟΚΤΗΤΗ,
 -ΑΕΝ ΠΤΟΚΕΥΤΑΙ ΣΤΙΣ ΔΙΑΓΕΙΕΣ ΤΟΥ Ν.1337/83 ΠΕΡΙ ΕΞΕΘΡΑΣ ΣΕ ΓΗ ΚΑΙ
 ΣΕ ΧΡΗΜΑ.
 -ΤΟ ΠΛΕΟΝ ΟΚΟΤΕΛΟ ΕΠΕΡΞΕΤΑΙ ΕΚΤΟΣ ΕΠΙΤΗΡΟΥΜΕΝΗΣ ΖΩΝΗΣ ΜΑΤΡΙΚΟΥ
 ΟΥΤΟΥ ΣΤΟΙΒΑΣ (Π.Δ. 189/02 ΦΕΚ 150Α/28-6-2002) ΚΑΙ ΕΝΤΟΣ ΤΗΣ ΠΑΡΑΜΕΘΡΟΦΑΝ
 ΠΕΡΙΟΧΗΣ Ν.ΧΑΜΝΙΝ (Τ.Π. ΑΠΘ, Φ100/59982/21-12-90 ΦΕΚ 836B/28-12-90)

ΧΑΜΝΙΑ // //
 Ο ΣΤΗΛΙΒΑΣ

ΣΤΗΝΤΕΙΑΜΕΝΕΣ ΟΡΙΩΝ ΑΓΡ/ΧΕΙΟΤ

α/α	X	Y
Α1	506697,42	3933351,82
Α2	506661,29	3933300,58
Α3	506700,42	3933271,89
Α4	506720,38	3933260,24
Α5	506747,23	3933307,19

ΕΜΒΑΔΟ ΑΓΡ /ΧΕΙΟΤ (Α1,Α2,Α3,Α4,Α5,Α1) =4.060,88μ²

ΚΑΔ	ΚΑΕΚ 2402029
ΕΠΙΧΕΙΡΗΣΙΑΚΟ ΚΑΔ	ΚΑΕΚ 2402029
ΕΠΙΧΕΙΡΗΣΙΑΚΟ ΚΑΔ	ΚΑΕΚ 2402029
ΕΠΙΧΕΙΡΗΣΙΑΚΟ ΚΑΔ	ΚΑΕΚ 2402029

