

ΑΠΟΣΠΑΣΜΑ ΠΙΝΑΚΙΔΑΣ 6133-6 ΓΥΣ ΚΛΙΜΑΚΑΣ 1:5000
με την θέση της Ιδιοκτησίας

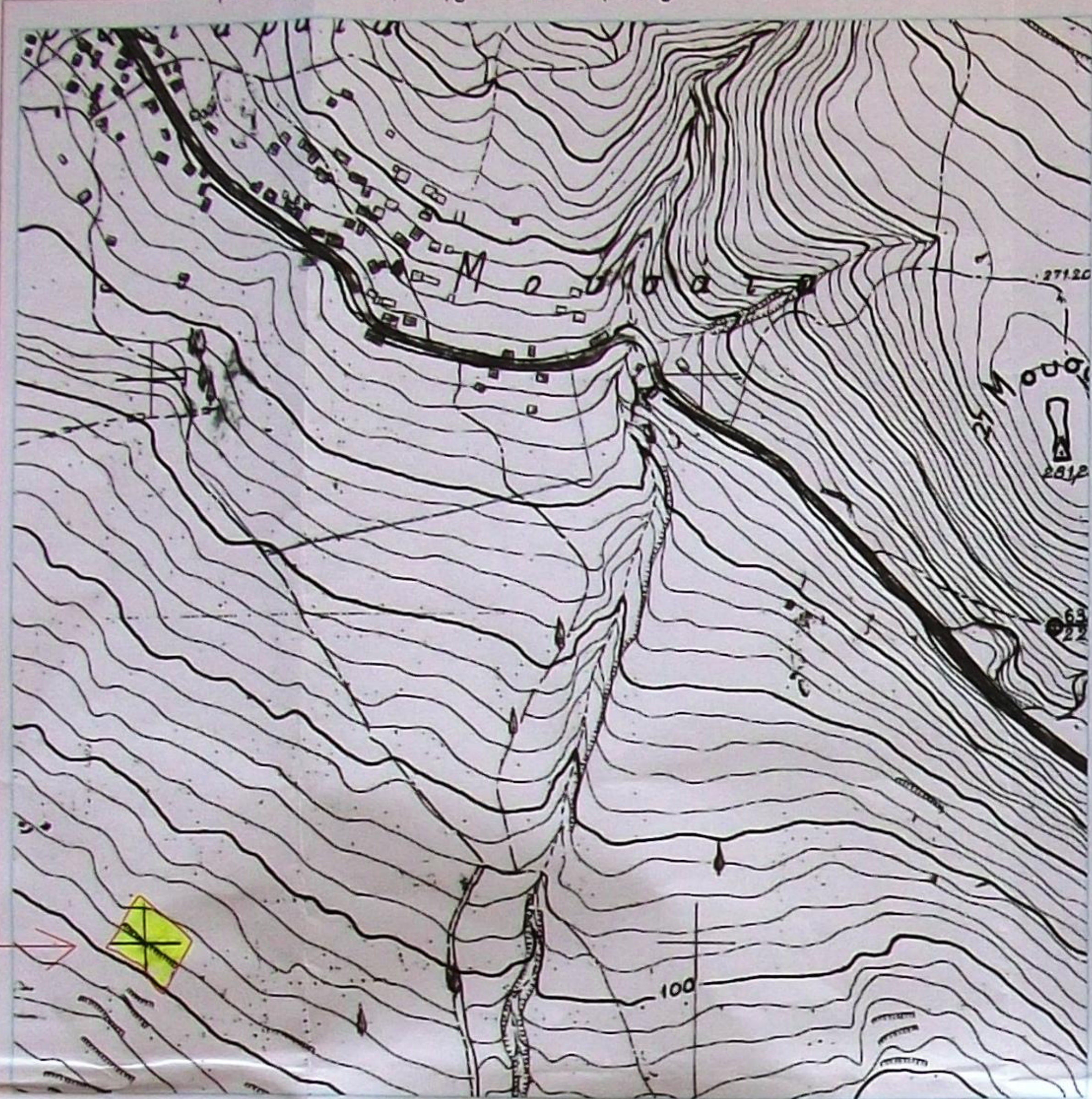

ΑΠΟΣΠΑΣΜΑ ΟΡΘΟΦΩΤΟΧΑΡΤΗ ΚΤΗΜΑΤΟΛΟΓΙΟΥ
με την θέση της Ιδιοκτησίας



ΣΥΝΤΕΤΑΓΜΕΝΕΣ ΚΟΡΥΦΩΝ ΙΔΙΟΚΤΗΣΙΑΣ
ΣΤΟ ΓΕΩΔΑΙΤΙΚΟ ΣΥΣΤΗΜΑ ΑΝΑΦΟΡΑΣ
ΕΓΣΑ 87

A/A	X	Y
1	X=202337.2303	Y=4224868.9559
2	X=202329.0979	Y=4224877.8884
3	X=202321.4271	Y=4224884.6018
4	X=202313.4815	Y=4224890.9283
5	X=202305.4031	Y=4224897.4970
6	X=202292.1683	Y=4224908.9680
7	X=202289.5570	Y=4224910.2209
8	X=202286.9754	Y=4224908.9396
9	X=202281.7680	Y=4224902.0981
10	X=202274.8386	Y=4224890.7129
11	X=202267.3186	Y=4224876.8377
12	X=202263.0289	Y=4224871.3175
13	X=202255.3435	Y=4224862.7898
14	X=202267.9509	Y=4224858.8365
15	X=202276.2237	Y=4224853.3042
16	X=202280.7158	Y=4224850.4862
17	X=202285.8459	Y=4224849.2621
18	X=202291.5892	Y=4224843.8377
19	X=202298.0654	Y=4224831.3890
20	X=202302.1653	Y=4224825.2603
21	X=202308.7706	Y=4224820.1976

ΥΠΟΜΝΗΜΑ

Εμβαδο Αγροτεμαχίου (12.34.56.7.8.9.10.11.12.13.14.15.16.17.18.19.20.21) = 3529.38 τμ

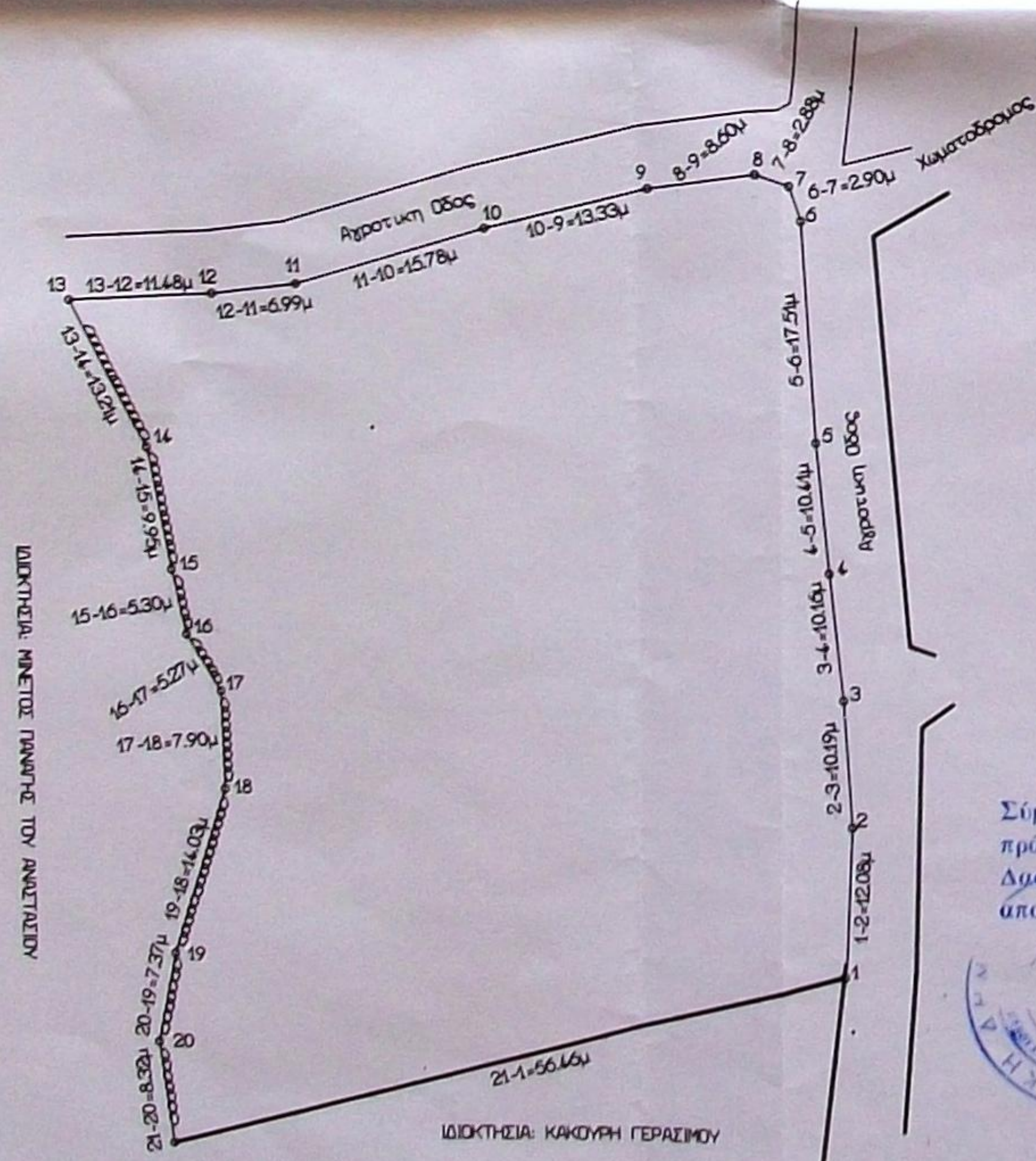
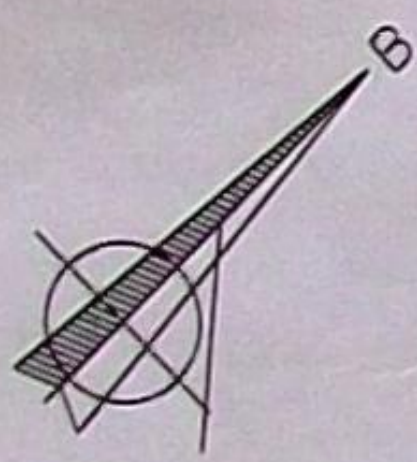

ΗΛΕΓΧΘΗΚΕ

Αργολάτι 10-8-2015
Ο Ελεγκτής

ΜΟΣΧΟΣ ΤΟΜΠΑΖΙΩΤΗΣ
Δασολόγος

ΔΗΛΩΣΗ ΟΡΙΩΝ

Η θέση και τα όρια καθ υποδειξη

ΘΕΩΡΗΘΗΚΕ

Σύμφωνα με την αρ. 15291/3463/10.8.2015
πράξη χαρακτηρισμού της Δ/νσης
Δασών της Ελλάδας, του οποίου
αποτελεί αναπόσπαστο μέρος,
Αργολάτι 11-8-2015
Ο Διευθυντής Δασών

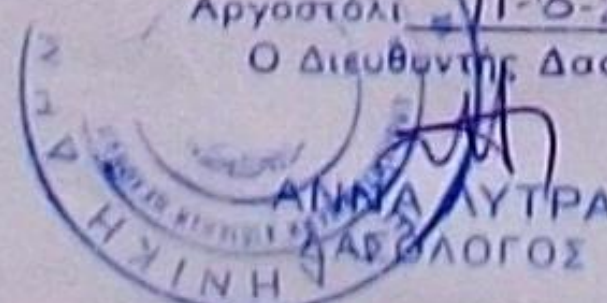

ΔΗΛΩΣΗ ΝΟΜΟΥ 651/77

Δηλώνεται ότι το Αγροτεμάχιο με στοιχεία (12.34.56.7.8.9
10.11.12.13.14.15.16.17.18.19.20.21) όπως περιγράφεται πιο πάνω
βρίσκεται εκτός του Οικισμού της Τοπ. Κοιν. Μουσάτων της
Δ/μ. Ενότητας Λειβαθούς στη θέση Σταλλοί και είναι αρτίο
κατά παρακλίση και οικοδομημένο εντασσόμενο στα εντός
Ζώνης οικισμού (ΠΔ της (17-10-1978) αλλά και με τη σφραγίδα γνήμης
του αρμοδίου πολεοδομικού γραφείου και με την έγκριση του αρμοδίου
Δασαρχείου.

Επίσης δεν υπάρχει στις διατάξεις του Ν 1337/83 και δεν είναι υπο-
χρεο σε εισφορά γης και χρήματος.

ΠΑΡΑΤΗΡΗΣΗ: Η Ιδιοκτησία δεν έχει ενταχθεί στο εθνικό κτηματολόγιο
και απέχει από την θάλασσα απόσταση μεγαλύτερη των 600μ

ΤΟΠΟΓΡΑΦΙΚΟ ΔΙΑΓΡΑΜΜΑ

ΕΡΓΟΔΟΤΗΣ: ΓΕΩΡΓΙΟΠΟΥΛΟΣ ΓΕΩΡΓΙΟΣ του ΔΙΟΝΥΣΙΟΥ

ΣΤΗ ΘΕΣΗ: ΣΤΑΛΛΟΙ
ΠΕΡΙΟΧΗ: ΤΟΠΙΚΗ ΚΟΙΝΟΤΗΤΑ ΜΟΥΣΑΤΩΝ
ΔΗΜΟΤΙΚΗ ΕΝΟΤΗΤΑ ΛΕΙΒΑΘΟΥΣ
ΕΚΤΟΣ ΟΙΚΙΣΜΟΥ ΤΟΠΙΚΗΣ ΚΟΙΝΟΤΗΤΑΣ ΜΟΥΣΑΤΩΝ ΔΗΜΟΥ ΚΕΦΑΛΛΗΝΙΑΣ

ΘΕΜΑ ΣΧΕΔΙΟΥ: ΤΟΠΟΓΡΑΦΙΚΗ ΑΠΟΤΥΠΩΣΗ

T1

ΚΛΙΜΑΚΑ 1 : 500

ΝΟΕΜΒΡΙΟΣ 2014

ΥΠΟΓΡΑΦΗ

ΣΦΡΑΓΙΔΑ

ΚΟΥΡΟΥΝΙΩΤΗΣ Γ. ΔΗΜΗΤΡΙΟΣ
ΤΟΠΟΓΡΑΦΟΣ ΜΗΧΑΝΙΚΟΣ Τ.Ε.
ΠΤΥΧΙΟΥΧΟΣ Τ.Ε.Ι. ΑΘΗΝΑΣ
ΜΕΛΟΣ ΒΕΤΕΜ Α.Μ. 14301
ΚΑΝΑΡΗ 46, ΔΑΦΝΗ - ΤΗΛ: 210 8831412