

ΤΟΠΟΘΕΤΗΣΗ ΕΚΤΑΣΕΩΣ ΣΕ ΑΠΟΣΠΑΣΜΑ ΦΥΛΛΟΥ ΧΑΡΤΟΥ Γ.Υ.Σ.  
ΜΕ ΑΡ. 6432 / 2

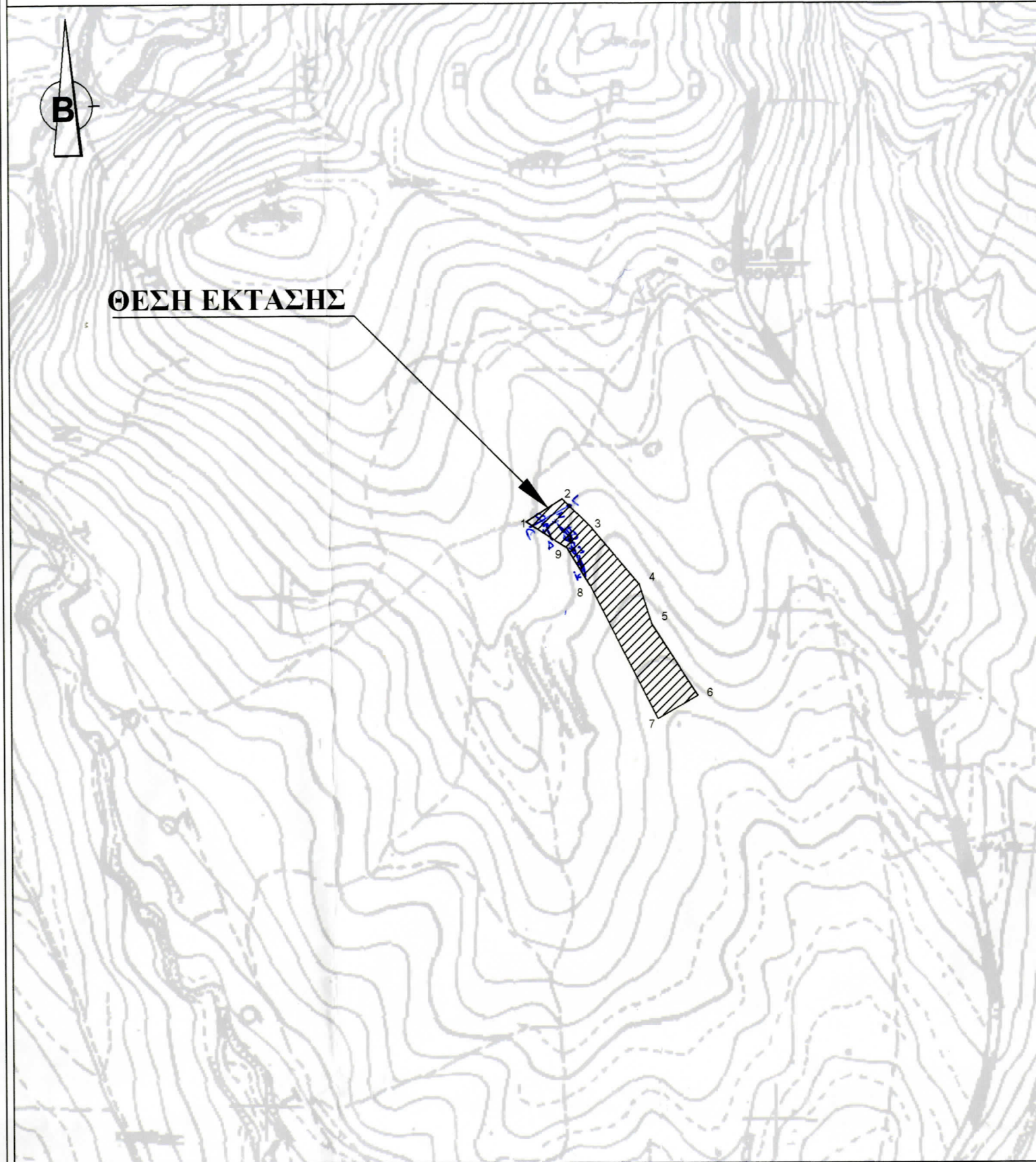

ΚΛΙΜΑΚΑ 1:5.000

ΟΡΘΟΦΩΤΟΧΑΡΤΗΣ

ΤΟΠΟΓΡΑΦΙΚΟ ΔΙΑΓΡΑΜΜΑ

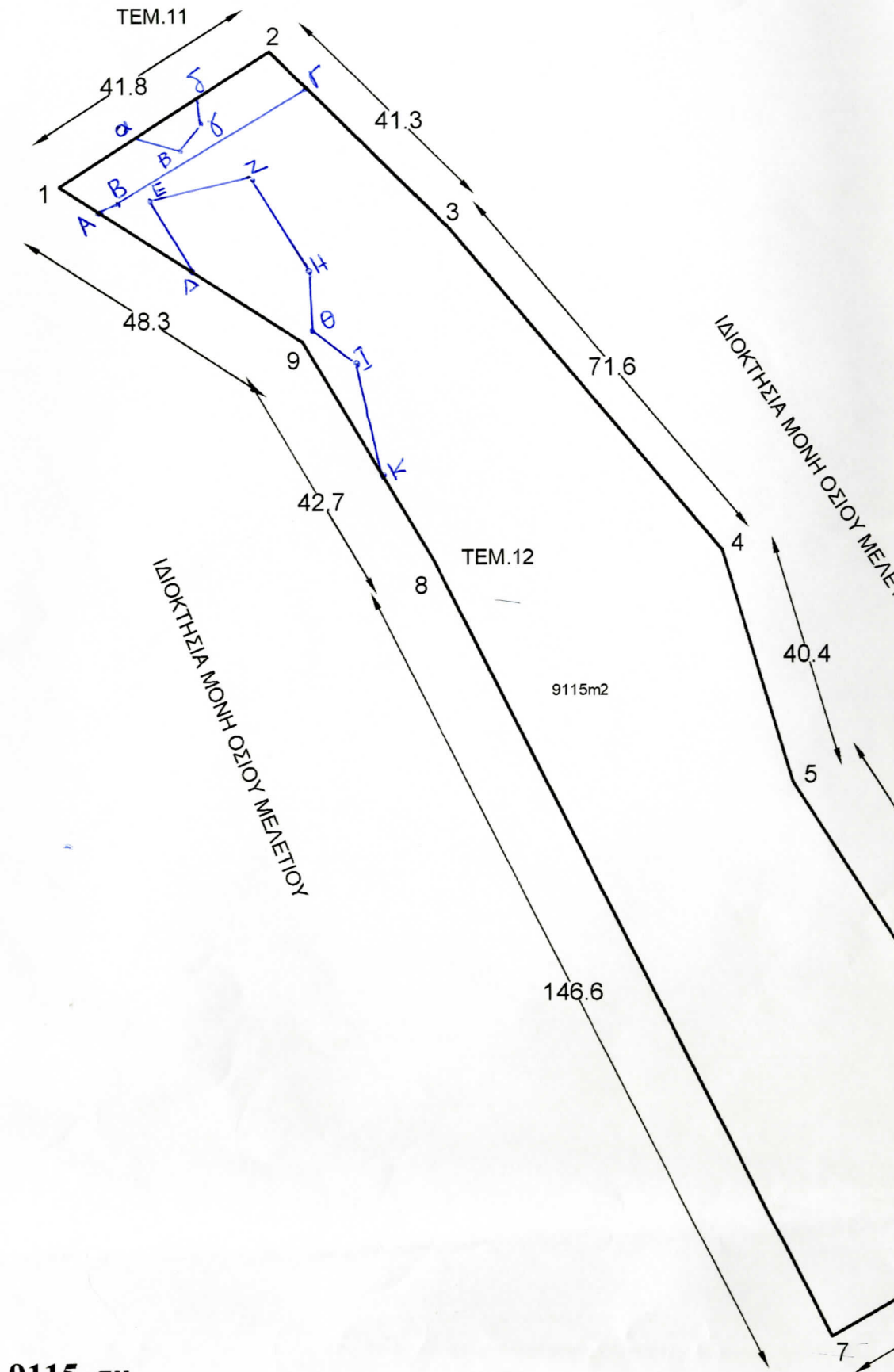

$E(1,2,3,4,5,6,7,8,9,1) = 9115 \text{ τμ.}$

ΟΔΟΠΟΡΙΚΟ ΣΚΑΡΙΦΗΜΑ

**ΓΡΑΦΙΚΟ ΔΙΑΓΡΑΜΜΑ**

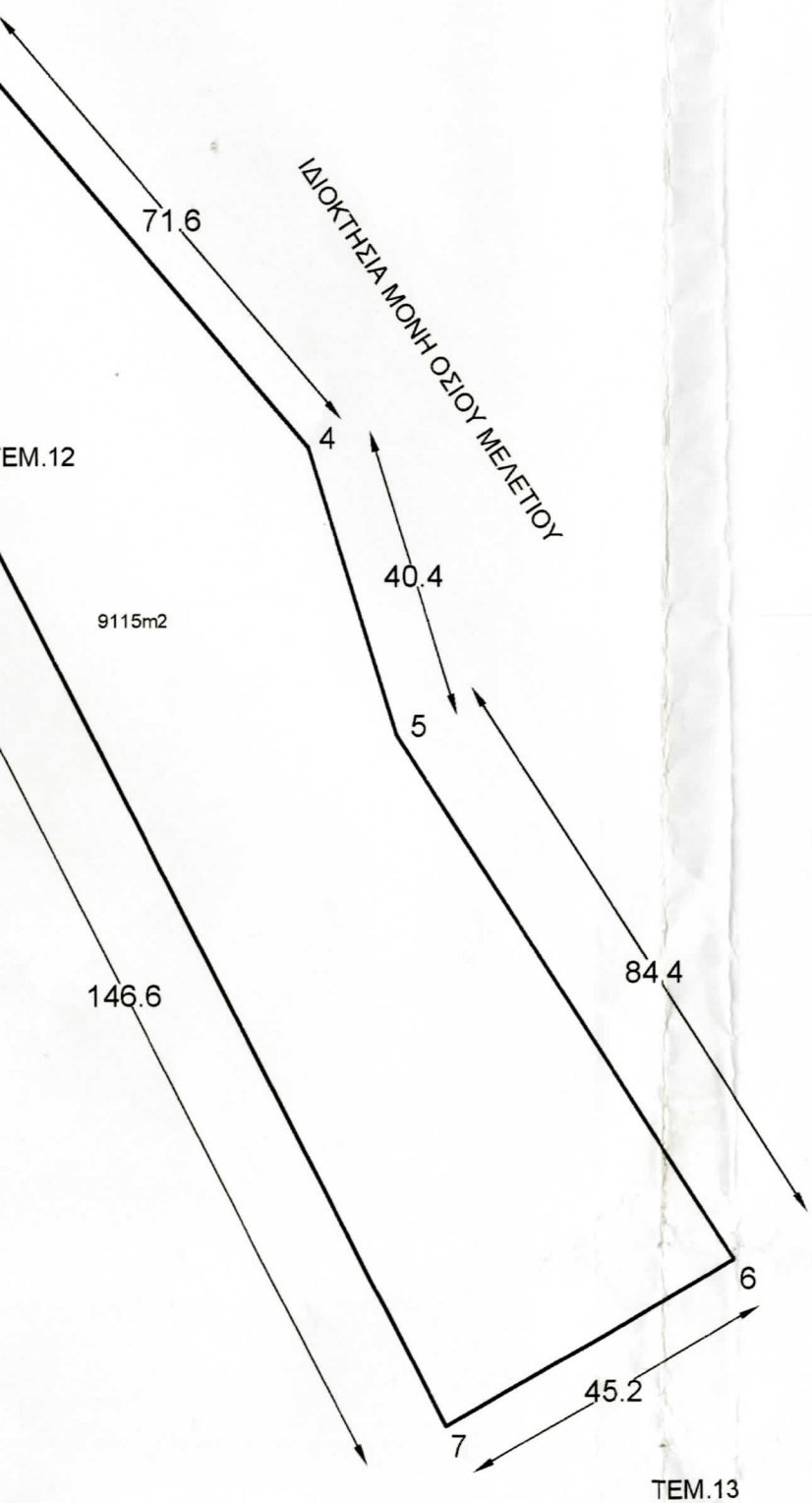

area 8295.135

- A : X=451779.941 Y=4225898.160
- B: X=451782.370 Y=4225899.000
- Γ: X=451814.642 Y=4225918.999
- 3: X=451838.000 Y=4225895.840
- 4: X=451884.060 Y=4225840.990
- 5: X=451895.640 Y=4225802.330
- 6: X=451940.990 Y=4225731.120
- 7: X=451901.790 Y=4225708.600
- 8: X=451835.760 Y=4225839.500
- K: X=451827.962 Y=4225852.929
- I: X=451822.083 Y=4225873.509
- Θ: X=451815.308 Y=4225880.277
- H: X=451815.026 Y=4225888.879
- Z: X=451805.288 Y=4225904.107
- E: X=451788.352 Y=4225900.300
- Δ: X=451796.820 Y=4225887.469

*ARXΕΙΟ 933\**

ΠΙΝΑΚΑΣ ΣΥΝΤΕΤΑΓΜΕΝΩΝ

1	451773.34	4225902.44
2	451808.63	4225924.90
3	451838.00	4225895.84
4	451884.06	4225840.99
5	451895.64	4225802.33
6	451940.99	4225731.12
7	451901.79	4225708.60
8	451835.76	4225839.50
9	451813.88	4225876.15

*Το παρόν συνοδεύει την από 20-7-2015 εισήγησή μου*

*Αιγάλω 20-7-2015*

*Η εισηγητής  
Ε. Γεωργιάρα  
Δασολόγος*

Το παρόν ανήκει αναπόσπαστα στο 55247 / 2009/3-8-15 έγγραφο του Δασαρχείου Αιγάλω.

*Αιγάλω 3-8-2015*  
Δασάρχης

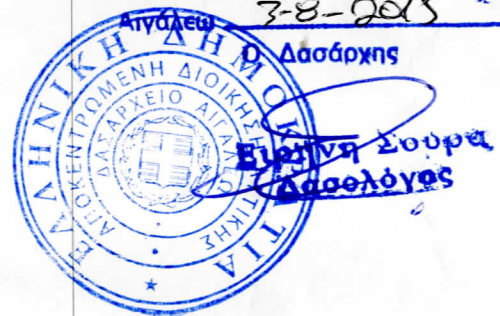

Η ΣΥΝΤΑΞΑΣ

**ΟΥΡΑΝΙΑ Γ. ΧΑΤΖΗΑΛΑ**  
ΠΤΥΧ. ΜΗΧΑΝΙΚΟΣ Τ.Ε. ΔΟΜΙΚΩΝ ΕΡΓΩΝ  
ΑΡΙΘΜΟΣ ΜΗΤΡΩΟΥ Ε.Ε.Τ.Ε.Μ.: 4800  
ΚΥΘΕΡΟΥ 14, ΝΙΚΑΙΑ - ΤΗΛ: 210 49...  
Α.Μ.Α. 020225399 - Δ.Ο.Υ.: ΝΙ...

**ΚΛΙΜΑΚΑ 1:1000**

**ΤΟΠΟΓΡΑΦΙΚΟ Δ**

**ΧΑΡΤΗΣ ΠΡΟΣΑΝΑΤΟΛΙΣΜΟΥ**

area 8295.135

A : X=451779.941 Y=4225898.160  
 B: X=451782.370 Y=4225899.000  
 Γ: X=451814.642 Y=4225918.999  
 3: X=451838.000 Y=4225895.840  
 4: X=451884.060 Y=4225840.990  
 5: X=451895.640 Y=4225802.330  
 6: X=451940.990 Y=4225731.120  
 7: X=451901.790 Y=4225708.600  
 8: X=451835.760 Y=4225839.500  
 Κ: X=451827.962 Y=4225852.929  
 Ι: X=451822.083 Y=4225873.509  
 Θ: X=451815.308 Y=4225880.277  
 Η: X=451815.026 Y=4225888.879  
 Ζ: X=451805.288 Y=4225904.107  
 Ε: X=451788.352 Y=4225900.300  
 Δ: X=451796.820 Y=4225887.469

ΑΡΧΕΙΟ 933\*

ΠΙΝΑΚΑΣ ΣΥΝΤΕΤΑΓΜΕΝΩΝ		
1	451773.34	4225902.44
2	451808.63	4225924.90
3	451838.00	4225895.84
4	451884.06	4225840.99
5	451895.64	4225802.33
6	451940.99	4225731.12
7	451901.79	4225708.60
8	451835.76	4225839.50
9	451813.88	4225876.15

Το παρόν συνοδώνει την  
 από 20-7-2015 εισήγησή μου  
 Αιγάλειω 20-7-2015

Η εισήγησή μου  
 Ε. Γεωργιάδου  
 Δασολόγος

Το παρόν ανήκει αναπόσπαστα  
 στο 55347/2009/3-8-15 έγγραφο  
 του Δασαρχείου Αιγάλειω.  
 Αιγάλειω 3-8-2015  
 Δασάρχης



Με ατομική μου ευθύνη και γνωρίζοντας τις συνέπειες που  
 θα προκύψουν από ανακριβή τοποθέτηση της έκτασης στα  
 αποσπάσματα του χαρτη ΓΥΣ / ορθοφωτοχάρτη  
 κλίμακας 1:5000 (αρ.6432/3) και  
 τις κυρώσεις που προβλέπονται από τις διατάξεις της  
 παρ. 6 του αρθρ.22 του Ν.1599/1986 ΔΗΛΩΝΩ ότι η θέση,  
 οι διαστάσεις και το σχήμα της έκτασης **E(1,2,3,4,5,6,7,8,9,1) = 9115 τμ.**  
 όπως αποτυπώνεται στο παρόν απόσπασμα χάρτη και  
 μου υποδείχθηκαν από τον ενδιαφερόμενο είναι ακριβείς .

Η ΣΥΝΤΑΞΑΣ

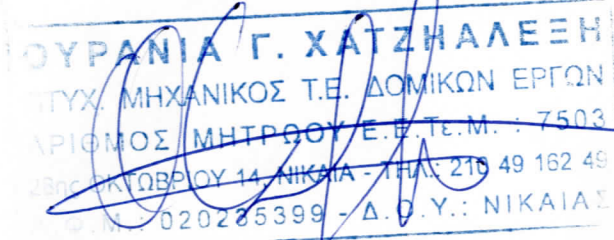

# ΤΟΠΟΓΡΑΦΙΚΟ ΔΙΑΓΡΑΜΜΑ

ΚΛΙΜΑΚΑ 1:5.000

$E(1,2,3,4,5,6,7,8,9,1) = 9115 \text{ τμ.}$

ΟΡΘΟΦΩΤΟΧΑΡΤΗΣ

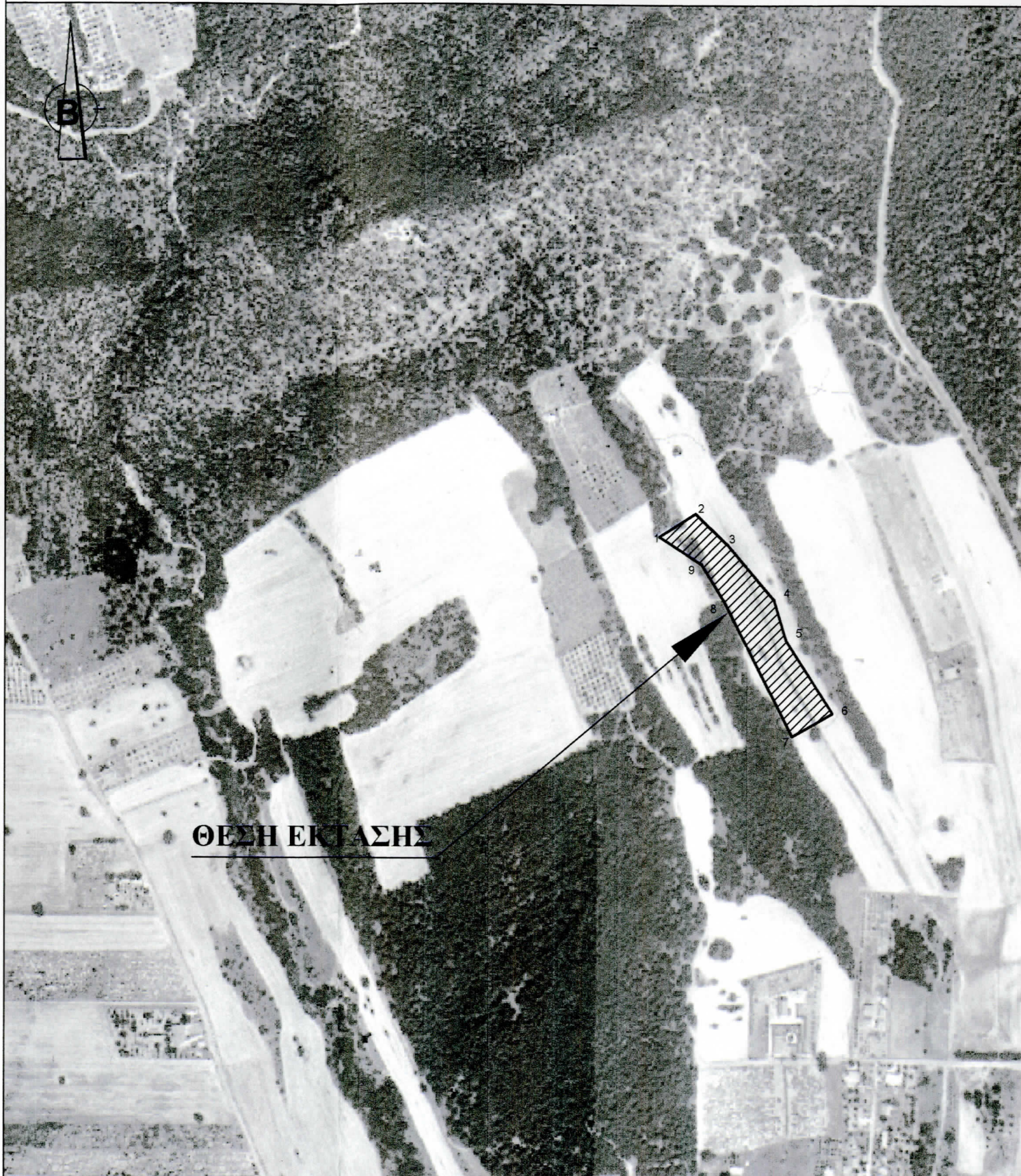

ΘΕΣΗ ΕΚΤΑΣΗΣ

ΚΛΙΜΑΚΑ 1:5.000

ΟΔΟΠΟΡΙΚΟ ΣΚΑΡΙΦΗΜΑ

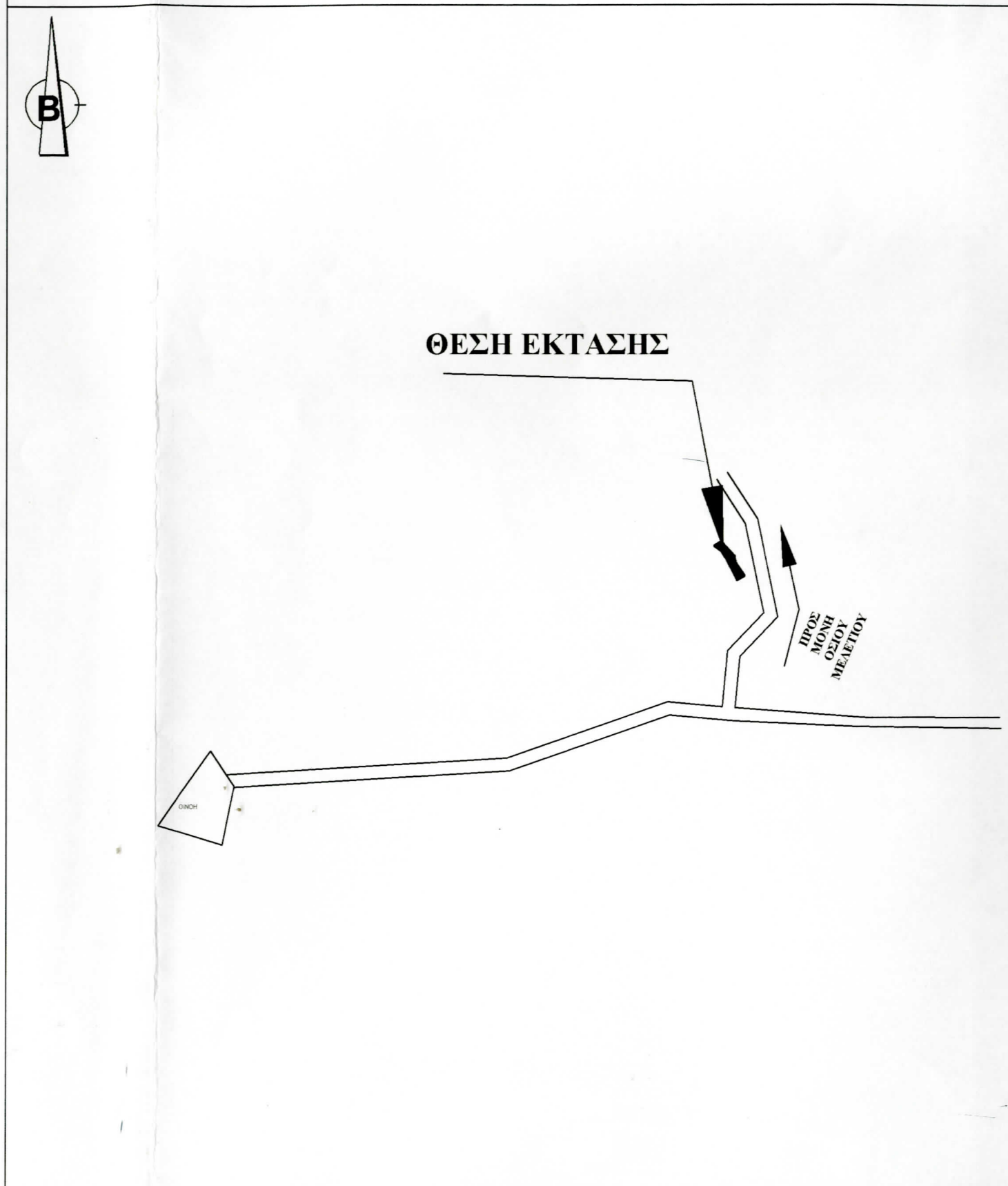

ΘΕΣΗ ΕΚΤΑΣΗΣ

ΠΡΟΣ  
ΜΟΝΗ  
ΟΣΙΟΥ  
ΜΕΛΕΤΟΥ

ΚΛΙΜΑΚΑ 1:30.000

10 1  
Δασοβίω



TEM.13

ΚΛΙΜΑΚΑ 1:1000

**ΧΑΡΤΗΣ ΠΡΟΣΑΝΑΤΟΛΙΣΜΟΥ**

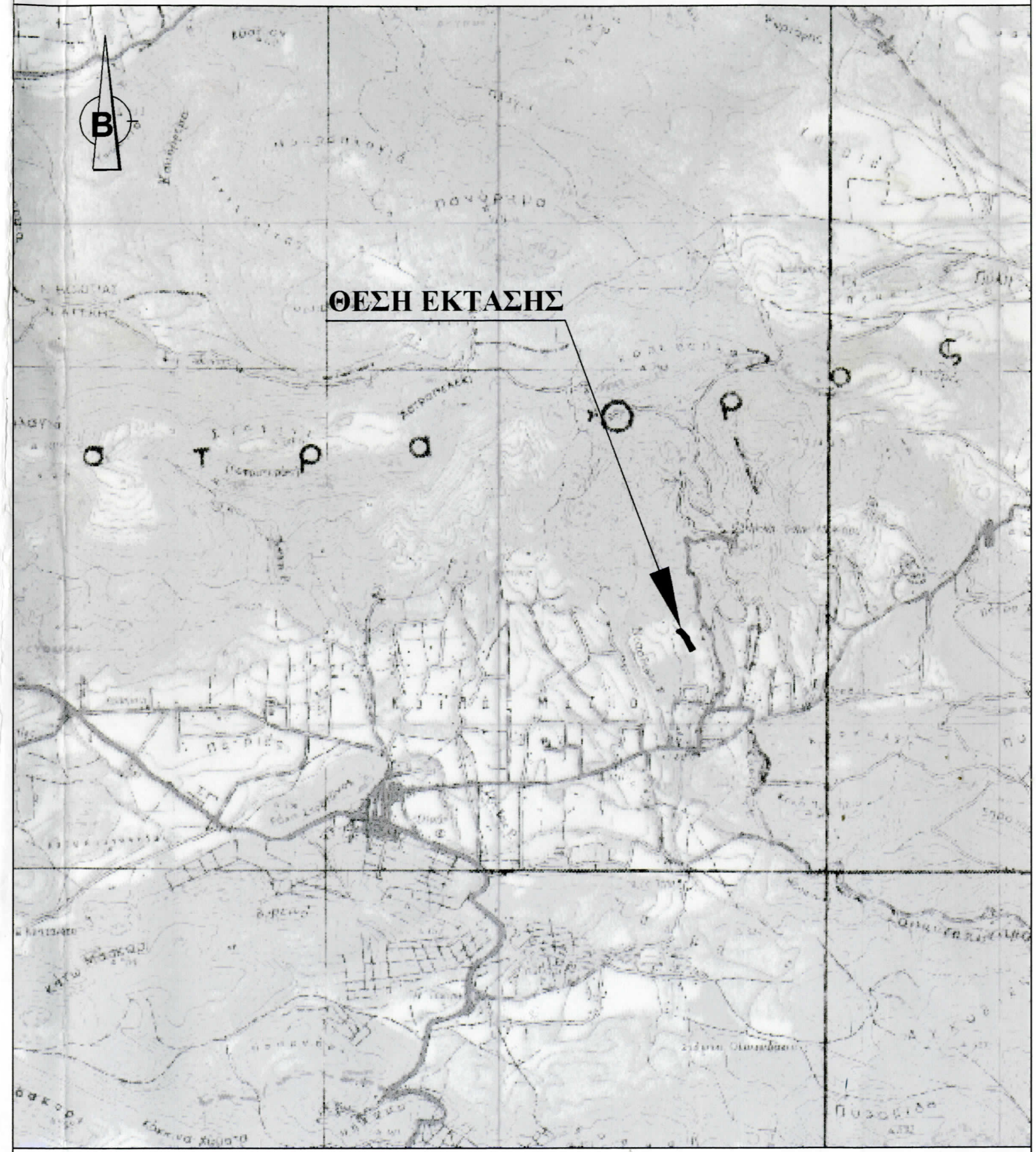

**ΘΕΣΗ ΕΚΤΑΣΗΣ**

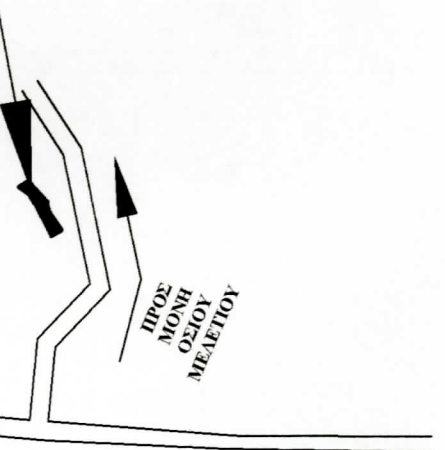

ΚΛΙΜΑΚΑ 1:30.000

ΚΛΙΜΑΚΑ 1:50.000

**ΤΟΠΟΓΡΑΦΙΚΟ ΔΙΑ**

**ΘΕΣΗ: " ΛΕΥΚΑ" ΚΟΙΝΟΤΗΤΑ ΟΙΝΟΗΣ ,  
ΝΟΜΟΥ ΑΤΤΙΚΗΣ**

**ΕΡΓΟΔΟΤΗΣ:  
ΘΕΩΔΩΡΟΣ ΠΑΓΓΕΙΟΣ**

**ΘΕΜΑ: ΤΟΠΟΓΡΑΦΙΚΟ ΔΙΑΓΡΑΜΜΑ ΕΚΤΑΣΕΩΣ,  
ΤΟΠΟΘΕΤΗΣΗ ΣΕ ΧΑΡΤΗ ΠΡΟΣΑΝΑΤΟΛΙΣΜΟΥ 1:50.000 ΕΡ  
ΟΔΟΠΟΡΙΚΟ ΣΚΑΡΙΦΗΜΑ,ΤΟΠΟΘΕΤΗΣΗ ΣΕ ΟΡΘΟΦΩΤΟ  
ΤΟΠΟΘΕΤΗΣΗ ΣΕ ΦΥΛΛΟ ΧΑΡΤΟΥ ΓΥΣ ΜΕ ΑΡΙΘΜΟ 6432/ 3**

**ΣΥΝΤΑΞΑΣ:  
ΧΑΤΖΗΑΛΕΞΗ ΟΥΡΑ**

**ΚΛΙΜΑΚΑ : 1:1000  
(ΤΟΠΟΓΡΑΦΙΚΟΥ ΔΙΑΓΡΑΜΜΑΤΟΣ)**

**ΗΜΕΡΟΜΗΝΙΑ Σ**

**ΥΠΟΓΡΑΦΗ - ΣΦΡΑΓΙΔΑ**  
**ΟΥΡΑΝΙΑ Γ. ΧΑΤΖΗΑΛΕΞΗ**  
ΠΤΥΧ. ΜΗΧΑΝΙΚΟΣ Τ.Ε. ΔΟΜΙΚΩΝ ΕΡΓΩΝ  
ΑΡΙΘΜΟΣ ΜΗΤΡΟΥ Ε.Ε.Τ.Ε.Μ. : 7503  
28ης ΟΚΤΩΒΡΙΟΥ 11, ΝΙΚΑΙΑ - ΤΗΛ: 210 49 162 49  
Ο.Μ.Ε.Δ. 15499 - Δ.Ο.Υ.: ΝΙΚΑΙΑΣ

10  
Δασογέφυρα



45.2

TEM.13

ΚΛΙΜΑΚΑ 1:1000

**ΧΑΡΤΗΣ ΠΡΟΣΑΝΑΤΟΛΙΣΜΟΥ**

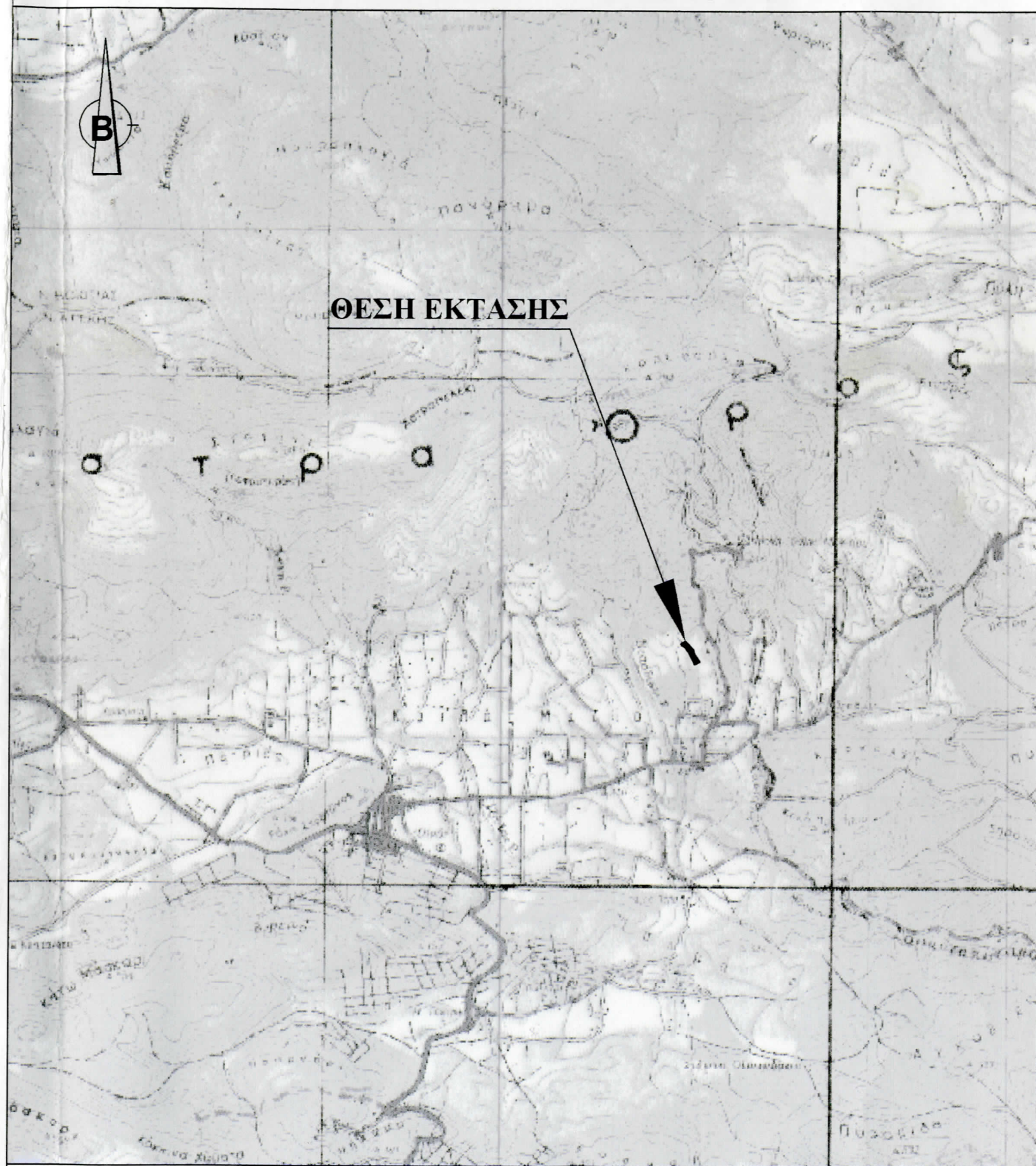

ΚΛΙΜΑΚΑ 1:50.000

**ΤΟΠΟΓΡΑΦΙΚΟ ΔΙΑΓΡΑΜΜΑ**

**ΘΕΣΗ: " ΛΕΥΚΑ" ΚΟΙΝΟΤΗΤΑ ΟΙΝΟΗΣ ,  
ΝΟΜΟΥ ΑΤΤΙΚΗΣ**

**ΕΡΓΟΔΟΤΗΣ:  
ΘΕΩΔΩΡΟΣ ΠΑΓΓΕΙΟΣ**

**ΘΕΜΑ: ΤΟΠΟΓΡΑΦΙΚΟ ΔΙΑΓΡΑΜΜΑ ΕΚΤΑΣΕΩΣ,  
ΤΟΠΟΘΕΤΗΣΗ ΣΕ ΧΑΡΤΗ ΠΡΟΣΑΝΑΤΟΛΙΣΜΟΥ 1:50.000 ΕΡΥΘΡΑΙ,  
ΟΔΟΠΟΡΙΚΟ ΣΚΑΡΙΦΗΜΑ,ΤΟΠΟΘΕΤΗΣΗ ΣΕ ΟΡΘΟΦΩΤΟΧΑΡΤΗ  
ΤΟΠΟΘΕΤΗΣΗ ΣΕ ΦΥΛΛΟ ΧΑΡΤΟΥ ΓΥΣ ΜΕ ΑΡΙΘΜΟ 6432/ 3**

**ΣΥΝΤΑΞΑΣ:  
ΧΑΤΖΗΑΛΕΞΗ ΟΥΡΑΝΙΑ**

**ΚΛΙΜΑΚΑ : 1:1000  
(ΤΟΠΟΓΡΑΦΙΚΟΥ ΔΙΑΓΡΑΜΜΑΤΟΣ)**

**ΗΜΕΡΟΜΗΝΙΑ ΣΥΝΤΑΞΗΣ: 02-12-2010**

**ΥΠΟΓΡΑΦΗ - ΣΦΡΑΓΙΔΑ**  
**ΟΥΡΑΝΙΑ Γ. ΧΑΤΖΗΑΛΕΞΗ**  
ΠΤΥΧ. ΜΗΧΑΝΙΚΟΣ Τ.Ε. ΔΟΜΙΚΩΝ ΕΡΓΩΝ  
ΑΡΙΘΜΟΣ ΜΗΤΡΩΟΥ Ε.Ε.Τ.Ε.Μ. : 7503  
22ης ΟΚΤΩΒΡΙΟΥ 11, ΝΙΚΑΙΑ - ΤΗΛ: 210 49 162 49  
Φ.Μ.Ε. 13399 - Δ.Ο.Υ.: ΝΙΚΑΙΑΣ