

ΑΠΟΣΠΑΣΜΑ ΟΡΘΟΦΩΤΟΧΑΡΤΗ



ΣΥΝΤΕΤΑΓΜΕΝΕΣ ΕΓΣΑ '87

Κορυφή	X	Y	Πλευρά-Μήκος
1	427171.77	4131909.21	
2	427165.35	4131897.54	12 = 13.31
3	427157.49	4131881.03	23 = 18.29
4	427140.79	4131845.26	34 = 39.48
5	427155.04	4131840.98	45 = 14.88
6	427177.53	4131833.83	56 = 23.61
7	427195.49	4131828.71	67 = 18.67
8	427206.85	4131825.80	78 = 11.72
9	427222.85	4131878.34	89 = 54.93
10	427227.87	4131895.41	910 = 17.79
11	427209.34	4131899.48	1011 = 18.97
12	427183.16	4131906.14	1112 = 27.01
13	427174.51	4131908.64	1213 = 9.01
			131 = 2.79
Εμβαδό:	4548.42	Περίμετρος:	270.47

ΤΟΠΟΓΡΑΦΙΚΟ ΔΙΑΓΡΑΜΜΑ  
 Ιδιοκτησίας Γεωργίου Ιωάν. Χατζηαλέξη και Ζωής  
 Χατζηαλέξη στη θέση "Φλάμπουρα" δ.κ. Κρανιδίου  
 του δήμου Ερμιονίδος.  
 Εμβαδόν αγροτεμαχίου (1,2,3,...,13,1)=4548.40 τ.μ.

ΚΛΙΜΑΚΑ 1 / 500

Δήλωση ν. 651 / 1977  
 Δηλώνω υπεύθυνα ότι το παρόν αγροτεμάχιο  
 κείται εκτός ορίων οικισμού, εκτός σχεδίου πόλεως  
 και εκτός Γ.Π.Σ. και είναι άρτιο και οικοδομήσιμο.  
 (Φ.Ε.Κ. 270 Δ' / 1985 και Ν. 3212/2003 Φ.Ε.Κ. 308Α').  
 Δεν οφείλει εισφορά σε γη και χρήση  
 σύμφωνα με το νόμο 1337 / 1983.

Η απόσταση από τη θάλασσα είναι 220 μέτρα.

ΠΑΡΑΤΗΡΗΣΕΙΣ

Το παρόν τοπογραφικό διάγραμμα είναι ενταγμένο  
 στο κρατικό σύστημα συντεταγμένων ΕΓΣΑ '87, με  
 τη μέθοδο της πολυγωνομετρίας. Χρησιμοποιήθηκαν  
 τα παρακάτω τριγωνομετρικά της Γ.Υ.Σ. με τις αντί-  
 στοιχες συντεταγμένες:

ΤΡΙΓΩΝΟΜΕΤΡΙΚΟ	X	Ψ
350039 (ΔΙΣΚΟΥΡΙΑ)	428683.392	4135541.639
365015(ΤΖΟΥΜΑ)	437022.217	4131692.971
350059(ΑΣΠΡΟΒΟΥΝΙ)	428451.718	4139353.597
365002 (ΤΡΙΚΕΡΟ)	436286.218	4124231.459

Το εμβαδόν του αγροτεμαχίου υπολογίστηκε από τις  
 συντεταγμένες των κορυφών των ορίων του τα οποία  
 υποδείχτηκαν από τον ιδιοκτήτη.

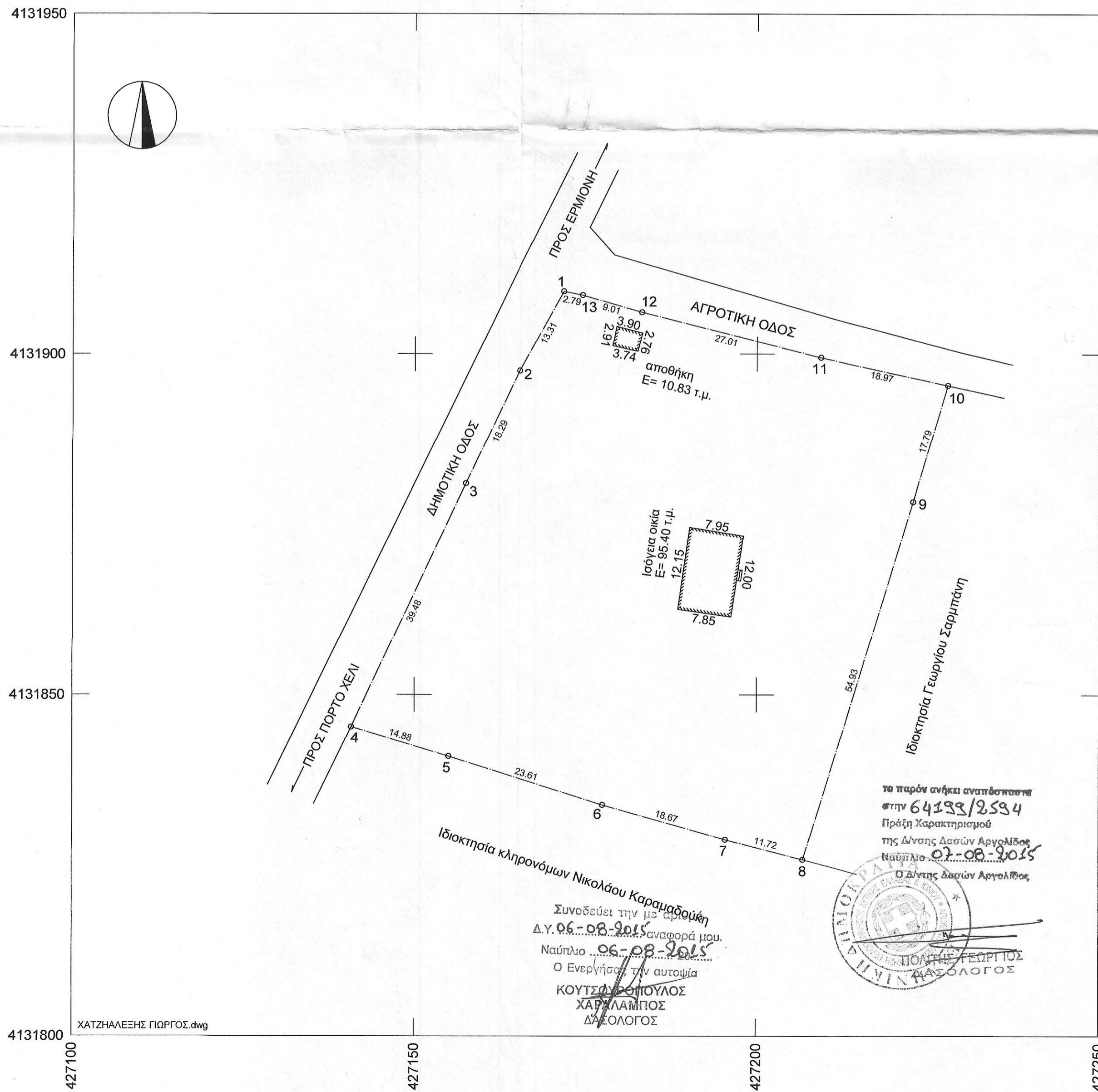

**ΤΕΧΝΙΚΟ ΓΡΑΦΕΙΟ**  
 ΧΑΡΙΤΟΣ ΑΠ. ΧΟΝΤΑΣ  
 Αγρονόμος-Τοπογράφος Μηχανικός Α.Π.Θ.  
 Ερμιόνη Αργολίδος τηλ. 6978298833 - 2754031581

ΕΡΓΟΔΟΤΗΣ : ΧΑΤΖΗΑΛΕΞΗΣ ΓΕΩΡΓΙΟΣ - ΧΑΤΖΗΑΛΕΞΗ ΖΩΗ

ΕΡΓΟ : ΑΠΟΤΥΠΩΣΗ ΑΓΡΟΤΕΜΑΧΙΟΥ

ΘΕΣΗ : "Φλάμπουρα" δ.κ. Κρανιδίου του δήμου Ερμιονίδος

ΜΕΛΕΤΗΤΗΣ : ΧΑΡΙΤΟΣ ΑΠ. ΧΟΝΤΑΣ Τοπογράφος Μηχανικός

ΘΕΜΑ ΣΧΕΔΙΟΥ : ΤΟΠΟΓΡΑΦΙΚΟ ΔΙΑΓΡΑΜΜΑ

ΑΡΙΘΜΟΣ ΣΧΕΔΙΟΥ  
**A1**

ΚΛΙΜΑΚΑ : 1:500

ΧΡΟΝΟΣ ΜΕΛΕΤΗΣ : ΙΟΥΛΙΟΣ 2015

ΘΕΩΡΗΣΕΙΣ

ΣΦΡΑΓΙΔΑ - ΥΠΟΓΡΑΦΗ

**ΧΑΡΙΤΟΣ Α. ΧΟΝΤΑΣ**  
 ΔΙΠΛΩΜ. ΤΟΠΟΓΡΑΦΟΣ ΜΗΧΑΝΙΚΟΣ  
 ΠΟΛΥΤΕΧΝΙΚΗΣ ΣΧΟΛΗΣ Α.Π.Θ.  
 ΜΕΛΟΣ Τ.Ε.Ε. - ΑΡΙΘΜΟΣ ΜΗΤΡΩΟΥ 42494  
 ΕΡΜΙΟΝΗ ΑΡΓΟΛΙΔΟΣ - ΤΗΛ. 6978 298 833, 27540-31581  
 Α.Φ.Μ. 03C466350 Δ.Ο.Υ. ΚΡΑΝΙΔΙΟΥ