

4544368

4544350

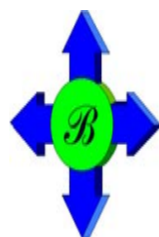

Κορυφή	X	Y	Li
Γ1	603106.392	4544270.796	35.34
Γ2	603071.514	4544276.470	27.32
Γ3	603044.785	4544282.106	2.89
Γ4	603042.409	4544283.745	20.59
Γ5	603042.444	4544263.160	32.50
Γ6	603009.996	4544261.268	2.97
Γ7	603010.493	4544258.342	20.29
Γ8	603010.046	4544238.061	41.87
Γ9	603051.722	4544234.025	24.77
Γ10	603076.280	4544230.807	13.31
Γ11	603089.556	4544229.852	5.33
Γ12	603094.337	4544232.208	5.45
Γ13	603098.558	4544235.656	5.22
Γ14	603101.862	4544239.693	3.69
Γ15	603103.593	4544242.947	27.99
Εμβαδόν	= 3544.80 μ2		

ΤΟΠΟΓΡΑΦΙΚΟ ΔΙΑΓΡΑΜΜΑ  
 ΑΓΡΟΤΕΜΑΧΙΟΥ ΚΑΤΕΧΟΜΕΝΟ ΑΠΟ ΣΑΛΗ ΣΑΛΗ ΤΟΥ ΑΜΕΤ  
 ΣΤΗ ΘΕΣΗ "ΚΑΥΣΙΜΑ" ΤΟΥ ΑΓΡΟΚΤΗΜΑΤΟΣ ΝΕΑΣ ΚΑΛΛΙΣΤΗΣ  
 ΤΟΥ ΔΗΜΟΥ ΚΟΜΟΤΗΝΗΣ.

ΚΛΙΜΑΚΑ 1 : 500

ΟΡΟΙ ΔΟΜΗΣΗΣ  
 ΕΚΤΟΣ ΣΧΕΔΙΟΥ  
 Π.Δ. 24 / 31-5-85 (όπως τροποποιήθηκε με το αρθρ.10 του Ν.3212/2003)  
 ΕΛΑΧΙΣΤΟ ΕΜΒΑΔΟΝ 4000 μ2 , ΕΛΑΧΙΣΤΟ ΠΡΟΣΩΠΟ 25.00 μ2  
 ΕΜΒΑΔΟΝ ΑΓΡΟΤΕΜΑΧΙΟΥ (Γ1Γ2Γ3---Γ14Γ15Γ1) = 3544.80 μ2  
 ΠΑΡΑΤΗΡΗΣΗ: ΤΟ ΠΑΡΑΠΑΝΩ ΑΓΡΟΤΕΜΑΧΙΟ ΒΡΙΣΚΕΤΑΙ ΜΕΣΑ  
 ΣΤΟ ΥΠ' ΑΡΙΘΜ. 244 ΤΕΜΑΧΙΟ ΤΟΥ ΕΠΟΙΚΙΣΤΙΚΟΥ  
 ΑΓΡΟΚΤΗΜΑΤΟΣ ΝΕΑΣ ΚΑΛΛΙΣΤΗΣ ΜΕ ΤΟ ΧΑΡΑΚΤΗΡΙΣΜΟ  
 ΧΕΡΣΟΛΕΙΒΑΔΟ ΚΟΙΝΟΧΡΗΣΤΟ.

ΠΑΡΑΤΗΡΗΣΗ: ΤΑ ΟΡΙΑ ΤΟΥ ΑΓΡΟΤΕΜΑΧΙΟΥ ΤΑ ΥΠΕΔΕΙΞΕ  
 Ο ΣΑΛΗ ΣΑΛΗ

ΜΕΘΟΔΟΛΟΓΙΑ GPS  
 ΣΗΜΕΙΟ ΕΞΑΡΤΗΣΗΣ Τ 27 Γ.Υ.Σ. ΜΕ ΣΥΝΤΕΤΑΓΜΕΝΕΣ ΕΓΣΑ '87  
 Χ=602956.581 , Ψ=4545262.828 , Ζ=41.277 ΦΥΛΛΟ ΙΑΣΜΟΥ

ΚΟΜΟΤΗΝΗ 23 - 1 - 2014

Ο ΣΥΝΤΑΞΑΣ

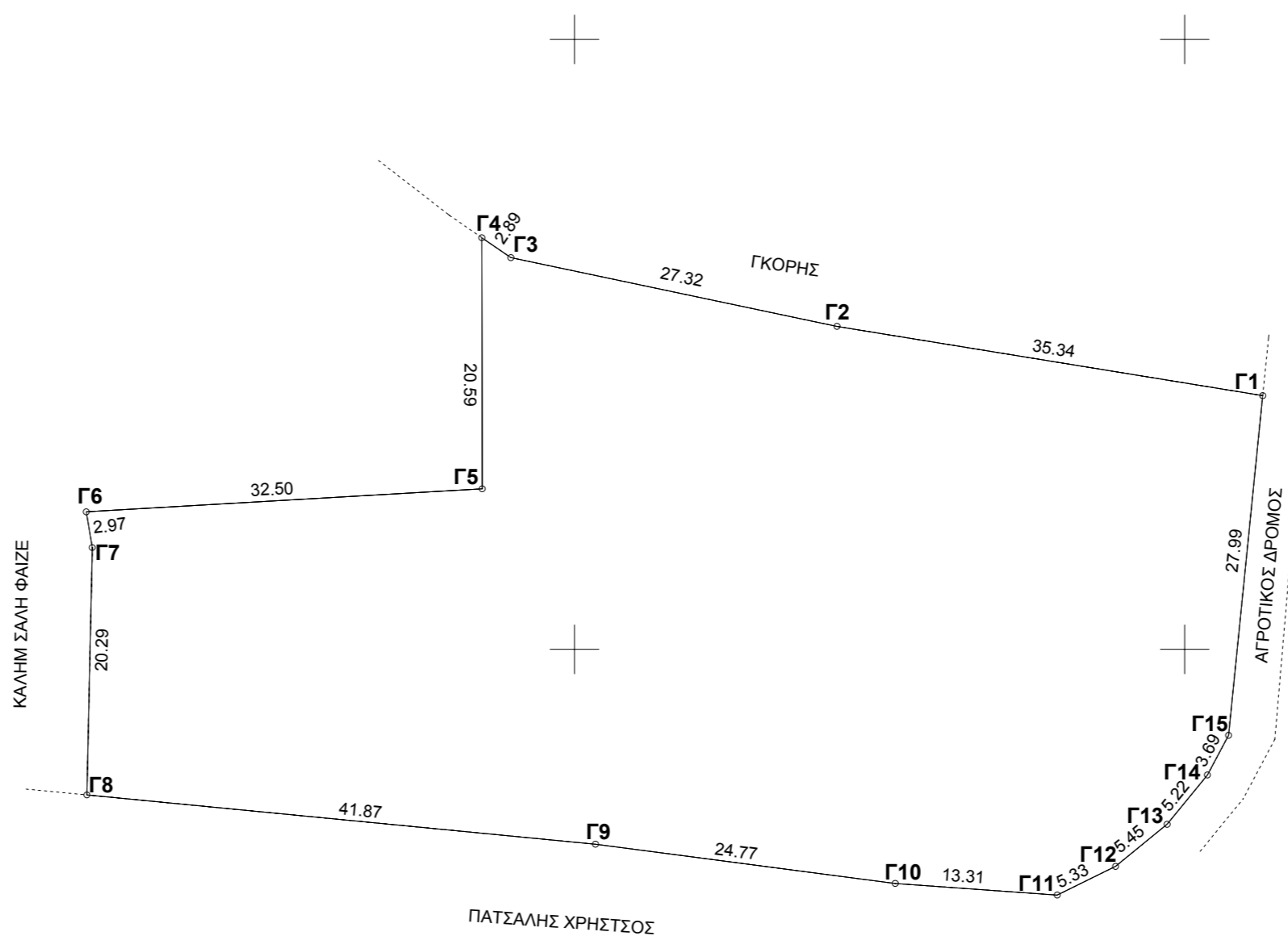
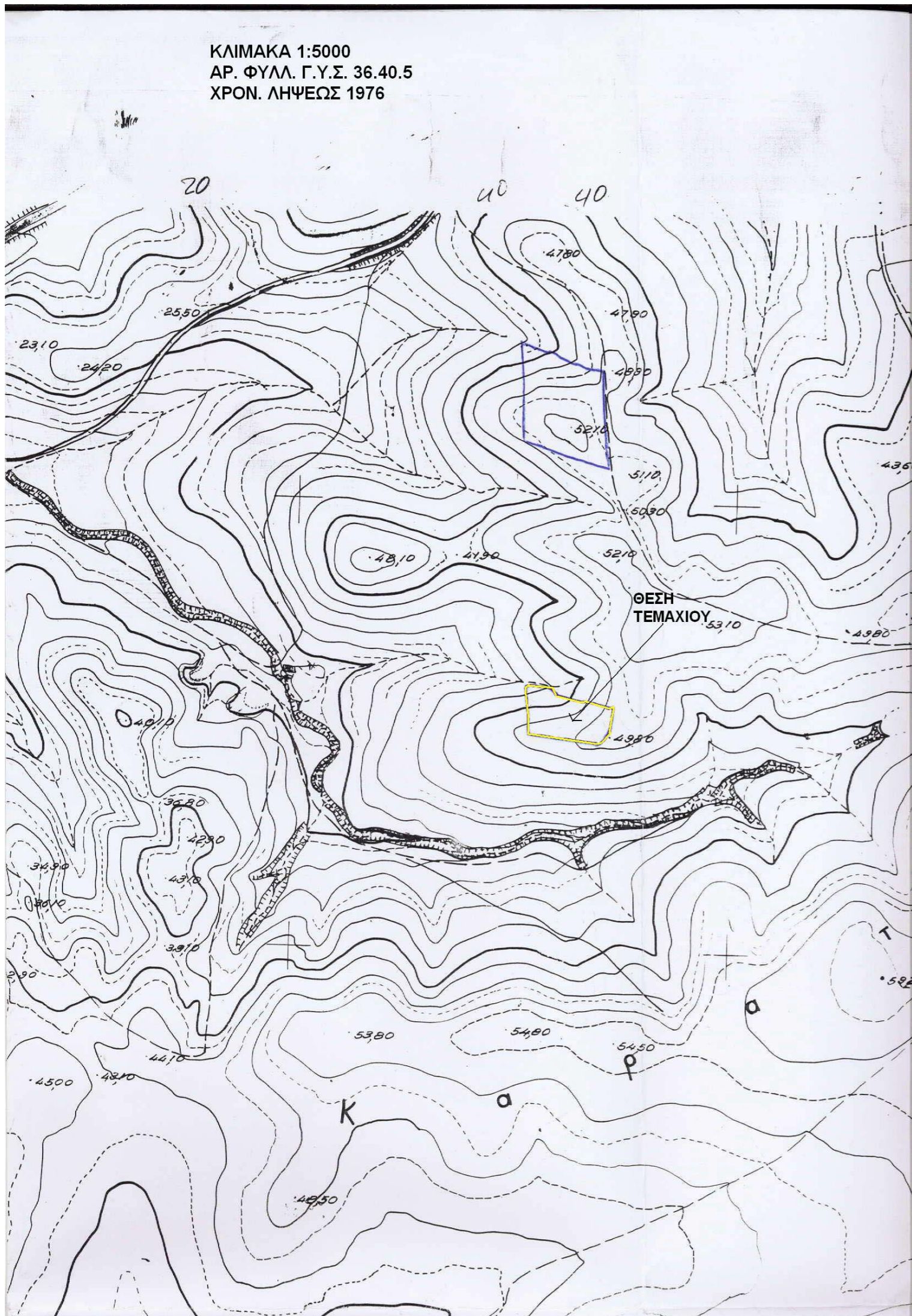

Κορυφή	X	Y	Li
Γ1	-3320.941	-559.870	35.35
Γ2	-3355.742	-553.694	27.32
Γ3	-3382.393	-547.673	2.89
Γ4	-3384.746	-545.999	20.59
Γ5	-3385.007	-566.588	32.51
Γ6	-3417.486	-568.013	2.97
Γ7	-3417.031	-570.947	20.29
Γ8	-3417.769	-591.224	41.88
Γ9	-3376.146	-595.859	24.77
Γ10	-3351.631	-599.431	13.31
Γ11	-3338.368	-600.577	5.33
Γ12	-3333.552	-598.290	5.45
Γ13	-3329.282	-594.902	5.22
Γ14	-3325.919	-590.912	3.69
Γ15	-3324.141	-587.682	28.00
Εμβαδόν	= 3544.80 μ2		

602990

603000

603050

603100

603120