

Το παρόν τεχνικό σχέδιο αποτελεί συνοδευτικό των εργασιών μελέτης και κατασκευής του έργου:

**Θ.Ε.Π.Ο.Η.Κ.Ε.Ι.**  
**ΖΑΚΥΝΘΟΣ 16.1/08/2015**

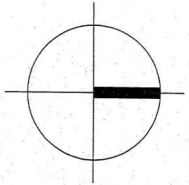

Ιδιοκτήτρια  
Παναγιώτα

55.60

Ιδιοκτήτρια  
Μαρίνα

54.83

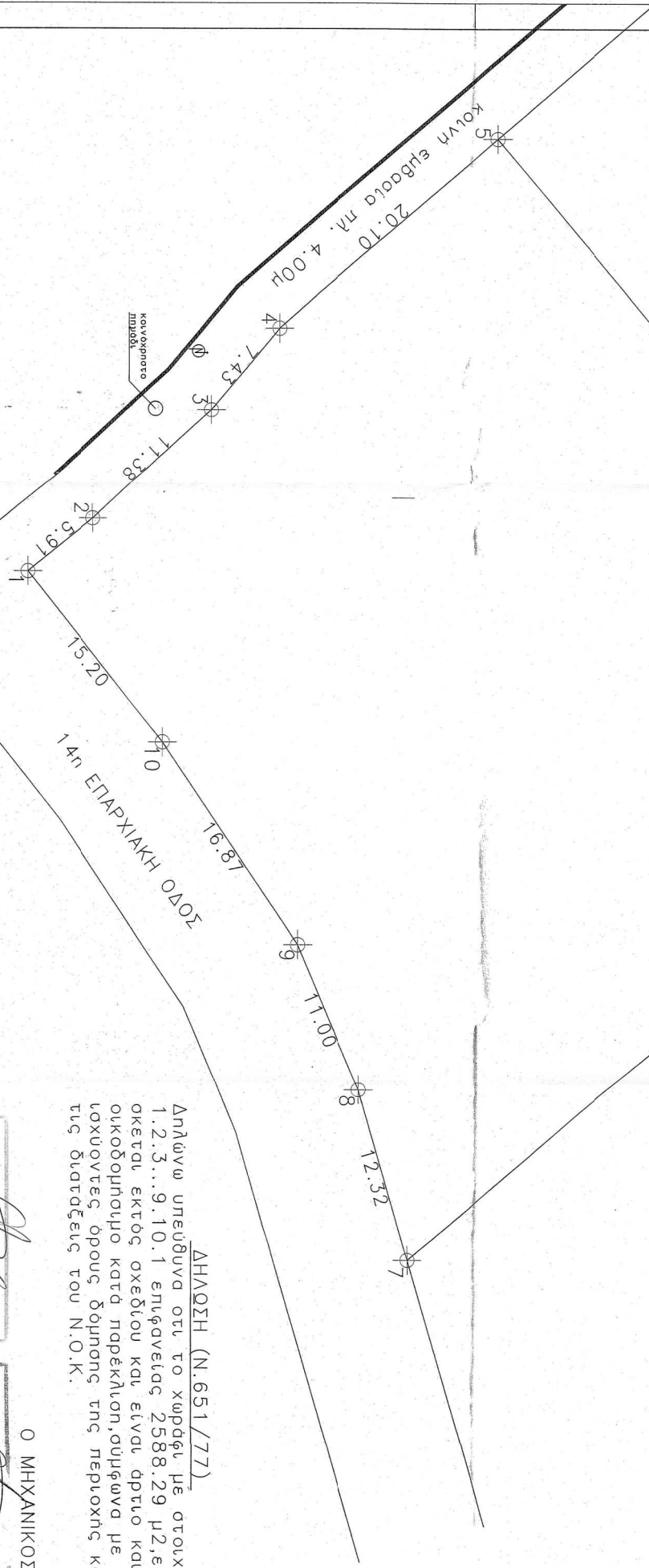

**ΣΥΝΕΤΙΛΑΜΕΝΕΣ ΚΟΡΥΦΩΝ (ΕΓΣΑ '87)**

X1 = 221681.755	Ψ1 = 4187022.015
X2 = 221678.045	Ψ2 = 4187026.615
X3 = 221670.325	Ψ3 = 4187034.985
X4 = 221664.625	Ψ4 = 4187039.745
X5 = 221651.475	Ψ5 = 4187054.945
X6 = 221694.200	Ψ6 = 4187090.522
X7 = 221729.574	Ψ7 = 4187048.629
X8 = 221717.736	Ψ8 = 4187045.220
X9 = 221707.588	Ψ9 = 4187040.970
X10 = 221693.613	Ψ10 = 4187031.528

Εμβαδόν χωραφίου (Ε 1.2.3...9.10.1) = 2588.29 μ<sup>2</sup>  
 Απόσταση από δάσος > 800.00 μ

Το διάγραμμα είναι ενταγμένο στο κρατικό σύστημα συντεταγμένων ΕΓΣΑ'87. Η εξάρτηση από το ΕΓΣΑ'87 πραγματοποιήθηκε με σύστημα GPS και κίνησης χρηστών του ελληνικού συστήματος εντοπισμού-HEPOS.

**ΔΗΛΩΣΗ ΙΔΙΟΚΤΗΤΗ**  
 Δηλώνω υπεύθυνα ότι τα όρια του χωραφίου μου είναι αυτά που απεικονίζονται στο παρόν τοπογραφικό διάγραμμα και τα οποία υπέδειξα στον συντάξαντά.

Ο ΔΗΛΩΩΝ

**ΔΗΛΩΣΗ (Ν.651/77)**  
 Δηλώνω υπεύθυνα ότι το χωράφι με στοιχεία 1.2.3...9.10.1 επιφάνειας 2588.29 μ<sup>2</sup>, ευρύ-οκεται εκτός οχεδίου και είναι όριο και οικοδομήσιμο κατά παρέκλιση, σύμφωνα με τους ισχύοντες όρους δόμησης της περιοχής και τις διατάξεις του Ν.Ο.Κ.

Ο ΜΗΧΑΝΙΚΟΣ

**ΑΘΑΝΑΣΙΟΣ ΑΜΑΝΑΤΙΔΗΣ**  
 ΠΡΩΤΟΒΕΒΛΗΤΗΣ ΜΗΧΑΝΙΚΟΣ  
 ΜΕΛΟΣ Α.Π.Ε.Κ. (ΑΡ. 2419)  
 ΤΗΛ. 210 45218 404 ΚΑΙ 210 45218 405

**ΑΘΑΝΑΣΙΟΣ ΑΜΑΝΑΤΙΔΗΣ**  
 ΠΡΩΤΟΒΕΒΛΗΤΗΣ ΜΗΧΑΝΙΚΟΣ  
 ΜΕΛΟΣ Α.Π.Ε.Κ. (ΑΡ. 2419)  
 ΤΗΛ. 210 45218 404 ΚΑΙ 210 45218 405

<b>επιμεδότης</b>	ΣΤΥΡΙΑΔΩΝ ΚΑΝΔΙΑΔΑΣ ΤΟΥ ΙΩΑΝΝΗ	
<b>έργο</b>		
<b>τοποθεσία</b>	"ΒΑΛΤΑ" - ΑΓ. ΚΗΡΥΚΑΣ ΔΗΜΟΣ ΖΑΚΥΝΘΟΥ - Ν. ΖΑΚΥΝΘΟΥ	
<b>μελετητής</b>	ΑΘΑΝΑΣΙΟΣ ΑΜΑΝΑΤΙΔΗΣ ΙΩΑΝΝΗΣ ΜΑΚΡΗΣ	
<b>όμοιο οχείου</b>		
<b>ΤΟΠΟΓΡΑΦΙΚΟ ΔΙΑΓΡΑΜΜΑ</b>		
<b>κλίμακα</b>	ημερομηνία	κωδικός μελέτης
1:200	Απρίλιος 2015	KANDILAS
<b>απογραφές - προγράφη</b>		
<p><b>Α.Π.Ε.Κ.Ε.Ι. ΑΡΧΙΤΕΚΤΟΝΙΚΗΣ</b>              ΜΕΛΟΣ Α.Π.Ε.Κ. (ΑΡ. 2419)              ΤΗΛ. 210 45218 404 ΚΑΙ 210 45218 405</p>	<p><b>Ε.Π.Α.Ε.Κ.Ε.Ι. ΜΑΚΡΗΣ</b>              ΔΙΠΛ. ΠΟΛΙΤΙΚΟΣ ΜΗΧΑΝΙΚΟΣ Ε.Μ.Π.              Α.Α.Ρ.Π.Μ.Μ. ΤΕΕ 2744              Α.Φ.Μ. 1407 ΖΑΚΥΝΘΟΥ              ΤΗΛ. 210 45218 404 ΚΑΙ 210 45218 405</p>	