

ΓΕΩΡΓΗΣΗ
 Το παρόν τοπογραφικό
 σχέδιο έχει
 καταρτισθεί και
 επικυρωθεί στο
 υπ' αριθμ.
 32.19/10-08-2015
 έγγραφο της του
 οικείου αρμόδιου στο
 έργο ανατολισμού
 μέγους

Κωδικός 10-08-2015
 Ημερομηνία 10-08-2015
 Έκδοση 0
 Επικύρωση Κωδικός
 άλλος αριθμ. πλ. πλ. - Σελίδα

ΑΠΟΣΠΑΣΜΑ ΧΑΡΤΗ ΠΕΡΙΟΧΗΣ ΚΑΙΜ.: 1/5000

ΘΕΣΗ ΙΑΙΟΓΡΗΤΗΣΙΑΣ

ΕΥΤΥΧΗΣ ΑΡΕΑ ΠΛΟΜΕΝΤΑΣ ΒΟΥΝΟ.jpg

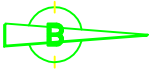

ΤΟΠΟΓΡΑΦΙΚΟ ΔΙΑΓΡΑΜΜΑ ΚΑΙΜ.: 1/500

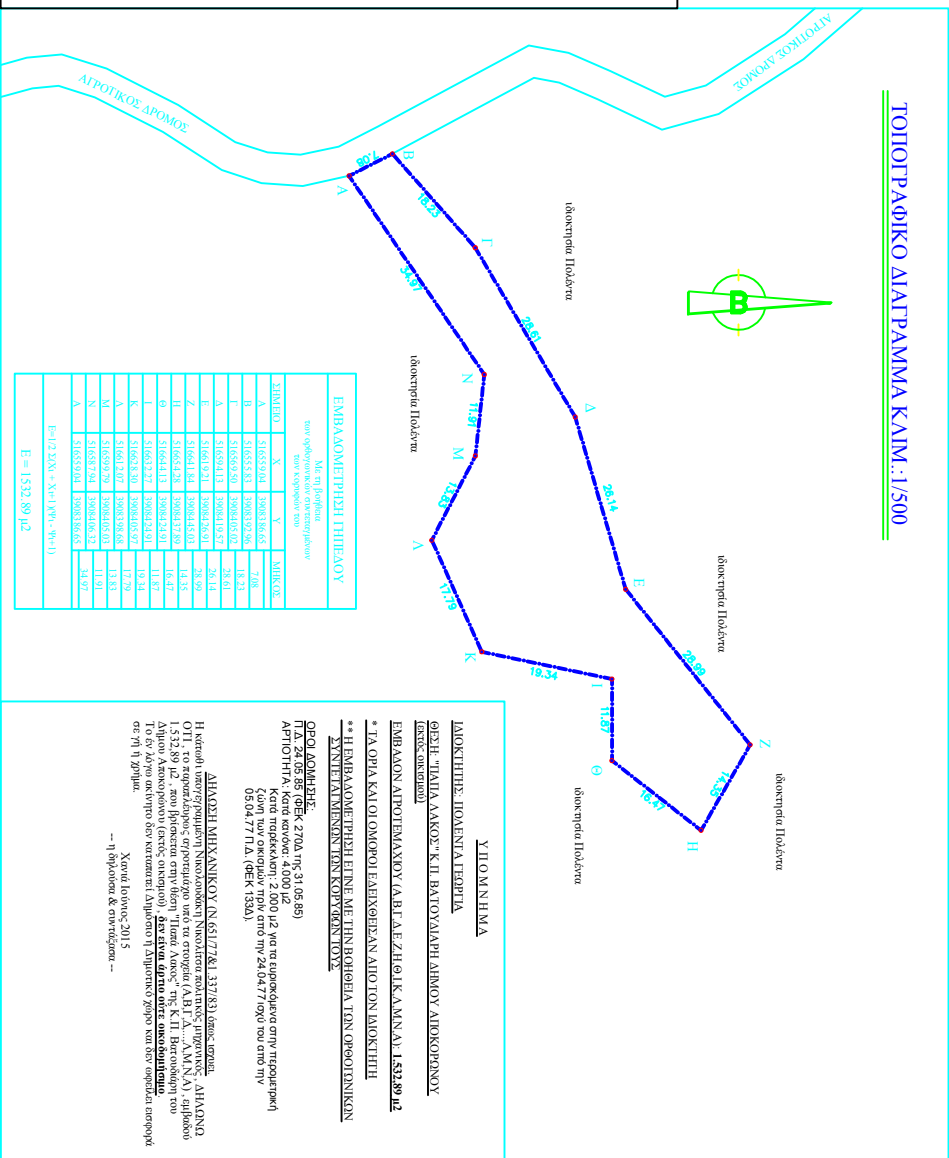

ΕΜΒΛΑΜΑΤΕΡΗΣΗ ΤΗΡΗΣΕΩΣ

Με τη βοήθεια των ορθογωνικών συντεταγμένων των κορυφών του:

ΣΗΜΕΙΟ	X	Y	ΜΗΚΟΣ
A	316553704	390838665	7,08
B	316553583	390839256	15,21
C	316568113	390841657	38,64
D	316615211	390843561	38,99
E	316641361	390845463	14,85
Z	316641378	390847789	14,87
H	316641413	390847941	15,47
K	316643247	390849434	19,34
I	316658308	390850597	17,79
M	316691207	390852658	13,83
N	316692729	390854052	11,91
T	316693044	390854665	14,97

$E = 1532,89 \mu\epsilon$

ΥΠΟΜΗΝΗΜΑ

ΙΑΟΚΤΗΤΗΣ: ΠΛΟΜΗΝΤΑΣ ΓΕΩΡΓΗΣΗ
 ΕΜΒΛΑΝΟ ΑΠΟΤΕΛΑΧΟΥ (Α.Β.Γ.Α.Ε.Ζ.Η.Θ.Κ.Α.Μ.Ν.Α.). 1.532,89 μ2

== ΓΙΑ ΟΡΙΑ ΚΑΙ ΟΙ ΟΜΟΡΟΠΙ ΕΛΕΓΧΘΕΝ ΑΠΟ ΤΟΝ ΙΔΙΟΚΤΗΤΗ
 ** Η ΕΜΒΛΑΜΑΤΕΡΗΣΗ ΕΙΝΑΙ ΜΕ ΤΗΝ ΒΟΗΘΕΙΑ ΤΩΝ ΟΡΟΟΔΙΜΚΩΝ
 ΣΥΝΤΕΤΑΓΜΕΝΩΝ ΤΩΝ ΚΟΡΥΦΩΝ ΤΟΥΣ

ΟΡΟΟΔΙΜΚΗΣ:
 ΠΡΟΣΔΙΟΡΙΣΜΟΣ: 2700, 75-31,05,65
 ΚΑΤΑ ΤΗΝ ΕΠΙΣΤΑΣΗ 2,000 μ2 για να υπολογιστεί στην περίπτωση
 05/04/71/21 (ΦΕΚ 1534)

Η ΚΑΤΑΣΤΑΣΗ ΤΗΣ ΕΠΙΣΤΑΣΗΣ ΤΗΣ ΣΥΝΤΕΤΑΓΜΕΝΗΣ ΚΑΤΑΣΤΑΣΗΣ ΤΗΣ ΕΠΙΣΤΑΣΗΣ
 1.532,89 μ2, που βρίσκεται στην θέση "Γεωργής", της Κ.Π. Περιοχής του
 Δήμου Ακρόπολης (κεντρική οδό), δεν είναι άλλο από το αναφερόμενο
 Το έργο αυτό εκτελέστηκε σύμφωνα με τις διατάξεις του άρθρου 19 του Ν. 2291/1974
 και 19 του Ν. 2911/2005
 Χωρίς κόστος & εντάξουν --
 -- η θύλακα & εντάξουν --