

ΟΡΟΙ ΔΟΜΗΣΗΣ ΕΚΤΟΣ ΣΧΕΔΙΟΥ
Π.Δ./24-5-85 (Φ.Ε.Κ. -270/Δ/31-5-85)

ΚΑΤΑ ΚΑΝΟΝΑ ΚΑΤΑ ΠΑΡΕΚΚΛΙΣΗ Β.Δ./21-7-64 (Φ.Ε.Κ.- 141/Δ)

1. Ελ. πρόσωπο : 45.00 μ.
2. Ελ. Εμβαδό : 4.000,00 μ².
3. Συντελεστής Δόμησης Σ.Δ.(%) : 20%
4. Μέγιστο επιπρ. ποσοστό κάλυψης (%) : 10%
5. Μέγιστο επιπρ. Υψος : ΚΑΤΑ Γ.Ο.Κ.

ΥΠΕΥΘΥΝΗ ΔΗΛΩΣΗ

Οι κάτωθι υπογεγραμμένοι Κληρ. Απόστολου Ζαφράκα και Αλεμήνης Ζαφράκα δηλώνουμε υπεύθυνα & εν γνώσει των συνεπειών του νόμου περί ψευδούς δηλώσεως ότι είμαστε κύριοι κάτοχοι & νομίως των αγροτεμαχίων, (Ε1) με στοιχεία (Α1-Α2, ...Α13-Α1) και με εμβαδό Ε= 2.158,118 μ² και (Ε2) με στοιχεία (Α1-Β2-Β3-Β4-Β5-Β6-Β7-Β8-Β9-Β10-Β11-Α2-Α1) και με εμβαδό Ε= 1.329,228 μ².
 Τα δε όρια που έχουν μετρηθεί και υποδεικνύονται στον συντάξαντα μηχανικό είναι ορθά.

ΟΙ ΔΗΛΟΥΝΤΕΣ

Απόσπασμα χάρτη Γ.Υ.Σ.
Φύλλο χάρτη "Καλαμπάκα"

θέση έργου 1/50000 κλίμακα

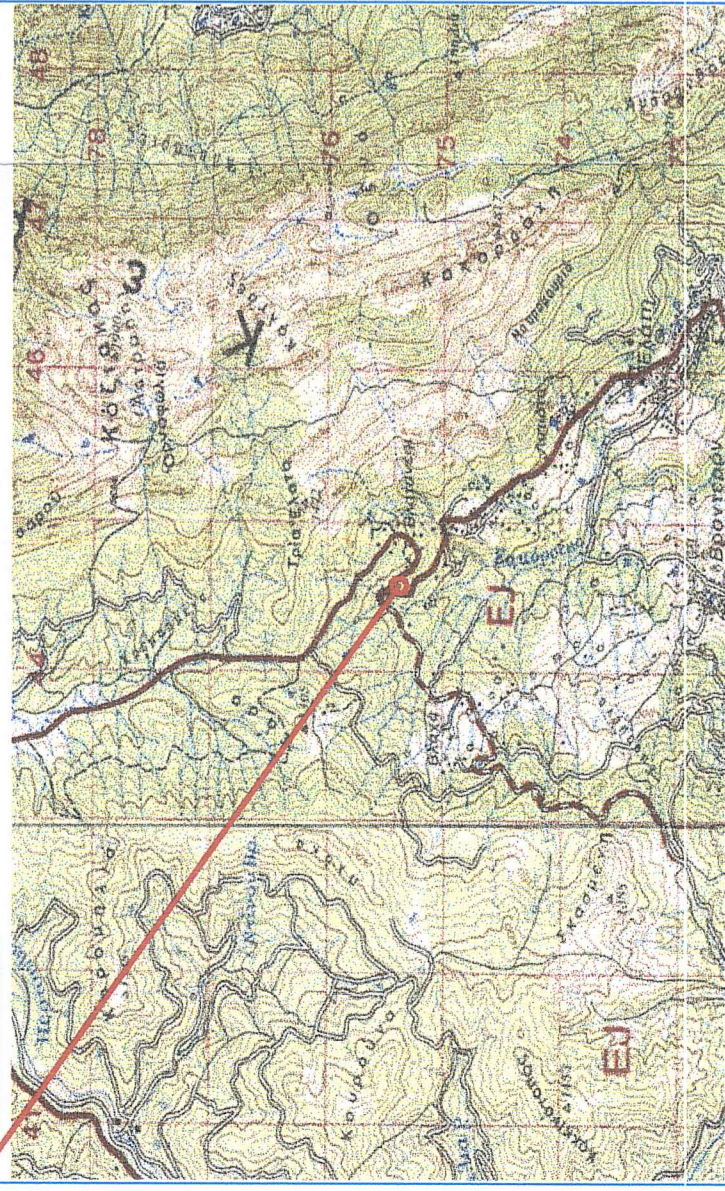

4377800

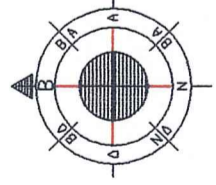

Α/Α	X	Y
Δ1	286507.05	4377762.40
Δ2	286508.62	4377754.13
Δ3	286504.65	4377748.93
Δ4	286502.89	4377745.35
Δ5	286505.89	4377738.38
Δ6	286504.27	4377731.89
Δ7	286496.00	4377729.47
Δ8	286489.23	4377725.57

4377750

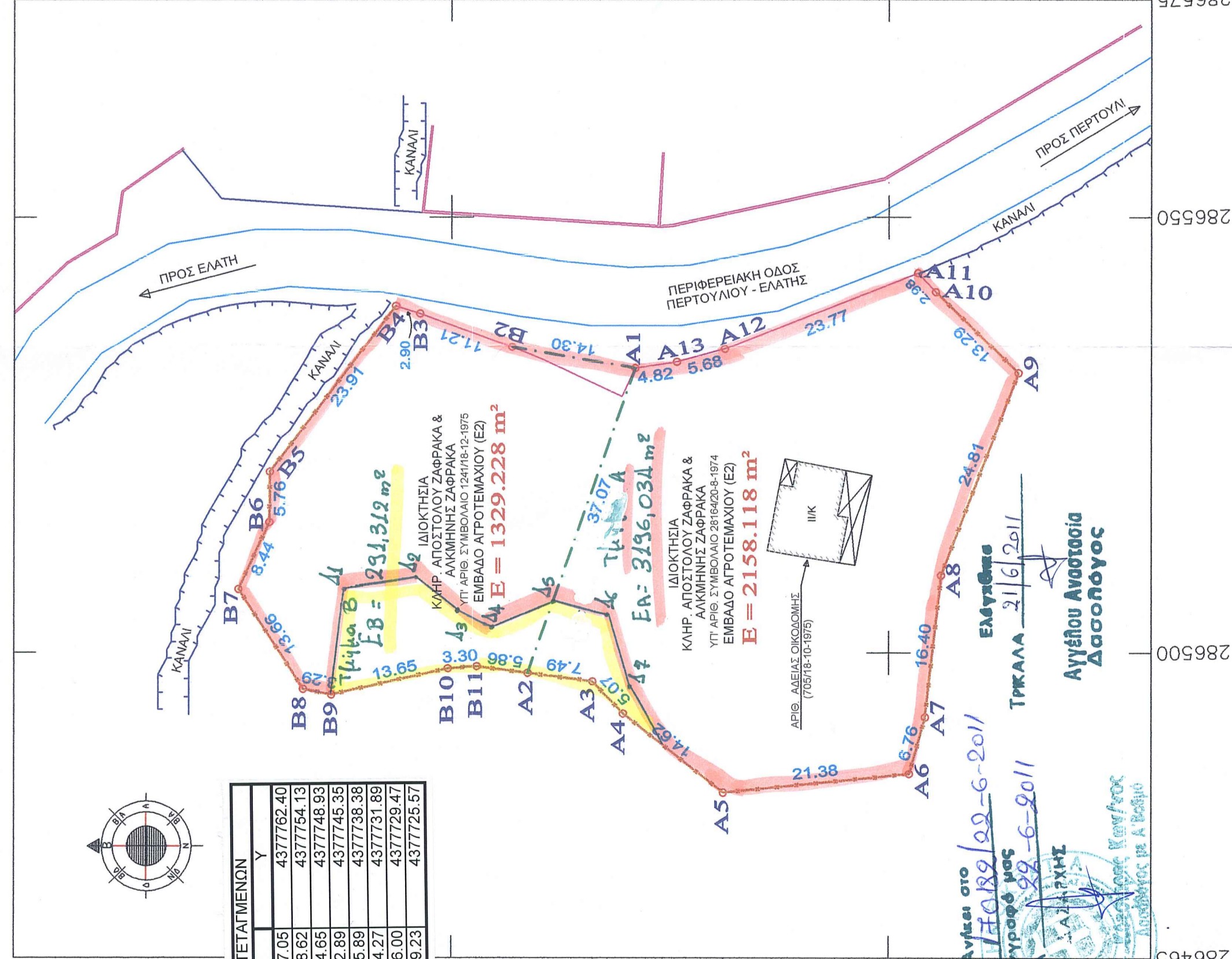

ΕΜΒΑΔΟ ΑΓΡΟΤΕΜΑΧΙΟΥ (Ε1)
E= 2.158,118 m²

Κορυφή	X	Y	Li,i+1
A1	286532.653	4377728.986	37.07
A2	286497.673	4377741.265	7.49
A3	286496.705	4377733.838	5.07
A4	286493.018	4377730.355	14.62
A5	286483.945	4377718.893	21.38
A6	286486.111	4377697.621	6.76
A7	286492.626	4377695.805	16.40
A8	286508.927	4377693.988	24.81
A9	286532.105	4377685.144	13.29
A10	286541.443	4377694.606	2.98
A11	286543.624	4377696.641	23.77
A12	286534.875	4377718.739	5.68
A13	286533.367	4377724.220	4.82

ΕΜΒΑΔΟ ΑΓΡΟΤΕΜΑΧΙΟΥ (Ε2)
E= 1.329,228 m²

Κορυφή	X	Y	Li,i+1
A1	286532.653	4377728.986	14.30
B2	286535.092	4377743.075	11.21
B3	286538.975	4377753.588	2.90
B4	286539.848	4377756.353	23.91
B5	286520.757	4377770.748	5.76
B6	286514.993	4377770.791	8.44
B7	286507.326	4377774.314	13.66
B8	286495.836	4377766.925	3.29
B9	286495.207	4377763.696	13.65
B10	286498.197	4377750.373	3.30
B11	286498.431	4377747.078	5.86
A2	286497.673	4377741.265	37.07

ΥΠΕΥΘΥΝΗ ΔΗΛΩΣΗ ΤΟΥ Ν.651/77

Ο υπογεγραμμένος Δημήτριος Καμπλιώνης Πτυχιούχος Μηχανικός Τ.Ε. σύμφωνα με το Ν.Δ. 651/21-7-77 του άρθρου 5 αυτού και των παραγράφων 1&2 περί ατομικής ευθύνης του δηλούντος ή βεβαιώνοντος δηλώνω υπεύθυνα και εν γνώσει των συνεπειών του νόμου ότι:

Τα αγροτεμάχια, (Ε1) με εμβαδό Ε= 2.158,118 μ², και (Ε2) με εμβαδό Ε= 1.329,228 μ² είναι εντός οριοθέτησης της Κτηματικής Περιφέρειας Ελάτης, της Περιφ. Ενότητας Τρικάλων και είναι άρτια και οικοδομήσιμα κατά παράκλιση και επιτρέπεται η δόμηση σύμφωνα με τις κείμενες διατάξεις του Γ.Ο.Κ.
 Τα αγροτεμάχια είναι Εκτός Σχεδίου.
 Στην περιοχή δεν έχει συνταχθεί Κτηματολόγιο.

Ο ΔΗΛΩΝ

(Signature)

ΤΕΧΝΙΚΟ ΓΡΑΦΕΙΟ
ΚΑΜΠΛΙΩΝΗΣ ΔΗΜΗΤΡΗΣ
 (ΠΤΥΧ. ΠΟΛΙΤ. ΜΗΧΑΝΙΚΟΣ Τ.Ε.)
 ΒΥΡΩΝΟΣ & ΚΑΝΟΥΤΑ 1 - ΤΡΙΚΑΛΑ - ΤΗΛ.: 243174173

ΕΡΓΟΔΟΤΗΣ: ΚΛΗΡ. ΑΠΟΣΤΟΛΟΥ ΖΑΦΡΑΚΑ & ΑΛΚΜΗΝΗΣ ΖΑΦΡΑΚΑ

ΕΡΓΟ : ΑΠΟΤΥΠΩΣΗ ΑΓΡΟΤΕΜΑΧΙΟΥ

ΘΕΣΗ ΕΡΓΟΥ : " ΒΛΑΤΑΝΕΟΙ" - ΚΤΗΜΑΤ. ΠΕΡΙΦ. ΕΛΑΤΗΣ ΠΕΡΙΦ. ΕΝΟΤ. ΤΡΙΚΑΛΩΝ- ΠΕΡΙΦ. ΘΕΣΣΑΛΙΑΣ

ΜΕΛΕΤΗΤΗΣ : ΚΑΜΠΛΙΩΝΗΣ ΔΗΜΗΤΡΙΟΣ

ΘΕΜΑ ΣΧΕΔΙΟΥ: ΤΟΠΟΓΡΑΦΙΚΟ ΔΙΑΓΡΑΜΜΑ

ΚΛΙΜΑΚΑ ΣΧΕΔΙΟΥ: 1:500

ΗΜΕΡΟΜΗΝΙΑ : ΙΑΝΟΥΑΡΙΟΣ 2011

ΣΦΡΑΓΙΔΑ - ΥΠΟΓΡΑΦΗ

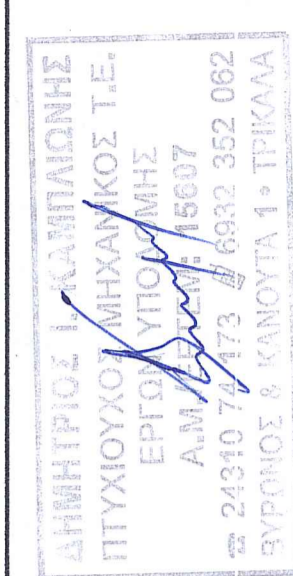

ΑΡΙΘΜΟΣ ΣΧΕΔΙΟΥ
Τ1