

ΕΜΒΑΔΟ ΑΓΡΟΤΕΜΑΧΙΩΝ 478-479-480

A/A	ΣΗΜΕΙΟ	X	Y	H	ΜΗΚΟΣ ΠΛΕΥΡΑΣ
1	A	309515.707	3384784.052	0.00	-
2	B	309561.462	3384818.406	0.00	57.22
3	Γ	309606.307	3384855.364	0.00	58.11
4	Δ	309652.186	3384892.191	0.00	58.83
5	E	309738.720	3384788.568	0.00	135.00
6	Z	309684.118	3384750.212	0.00	58.83
7	H	309650.055	3384712.319	0.00	56.12
8	Θ	309606.727	3384675.059	0.00	57.15
9	A	309515.707	3384784.052	0.00	142.00

ΕΜΒΑΔΟ = 24001.39 Μ2

ΕΜΒΑΔΟ ΑΓΡΟΤΕΜΑΧΙΟΥ 183-184

A/A	ΣΗΜΕΙΟ	X	Y	H	ΜΗΚΟΣ ΠΛΕΥΡΑΣ
1	I	309537.262	3384924.810	0.00	-
2	K	309617.214	3384875.950	0.00	93.70
3	Λ	309581.638	3384847.883	0.00	45.31
4	M	309533.893	3384810.259	0.00	60.79
5	N	309487.390	3384838.678	0.00	54.50
6	Ξ	309494.197	3384848.831	0.00	12.22
7	Ο	309506.070	3384871.023	0.00	25.17
8	Π	309515.935	3384888.035	0.00	19.67
9	Ι	309537.262	3384924.810	0.00	42.51

ΕΜΒΑΔΟ = 7360.56 Μ2

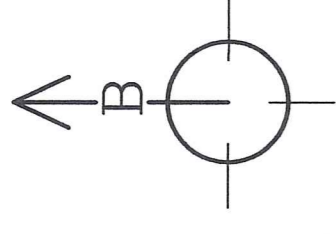

ΠΙΣΤΩΤΗ ΔΙΑΔΕΧΗ
 Ο καταρτ. υπογεγραμμένος, με την παρούσα, πιστοποιεί τον ακριβή χαρακτήρα των μετρήσεων που έγιναν με τη βοήθεια των φωτοαεροφωτογραμμάτων, σύμφωνα με τα στοιχεία που περιλαμβάνονται στο παρόν σχέδιο, με την προϋπόθεση ότι τα στοιχεία αυτά προέρχονται από αξιόπιστα οικόπεδα τμήσεων, σύμφωνα με τα στοιχεία που περιλαμβάνονται στο παρόν σχέδιο. Ο καταρτ. Υπογράφων και έχω δικαιοσύνη αιτιολογώντας επί αυτού, τα όσα προκύπτουν από το παρόν σχέδιο.

Ο Δηλών

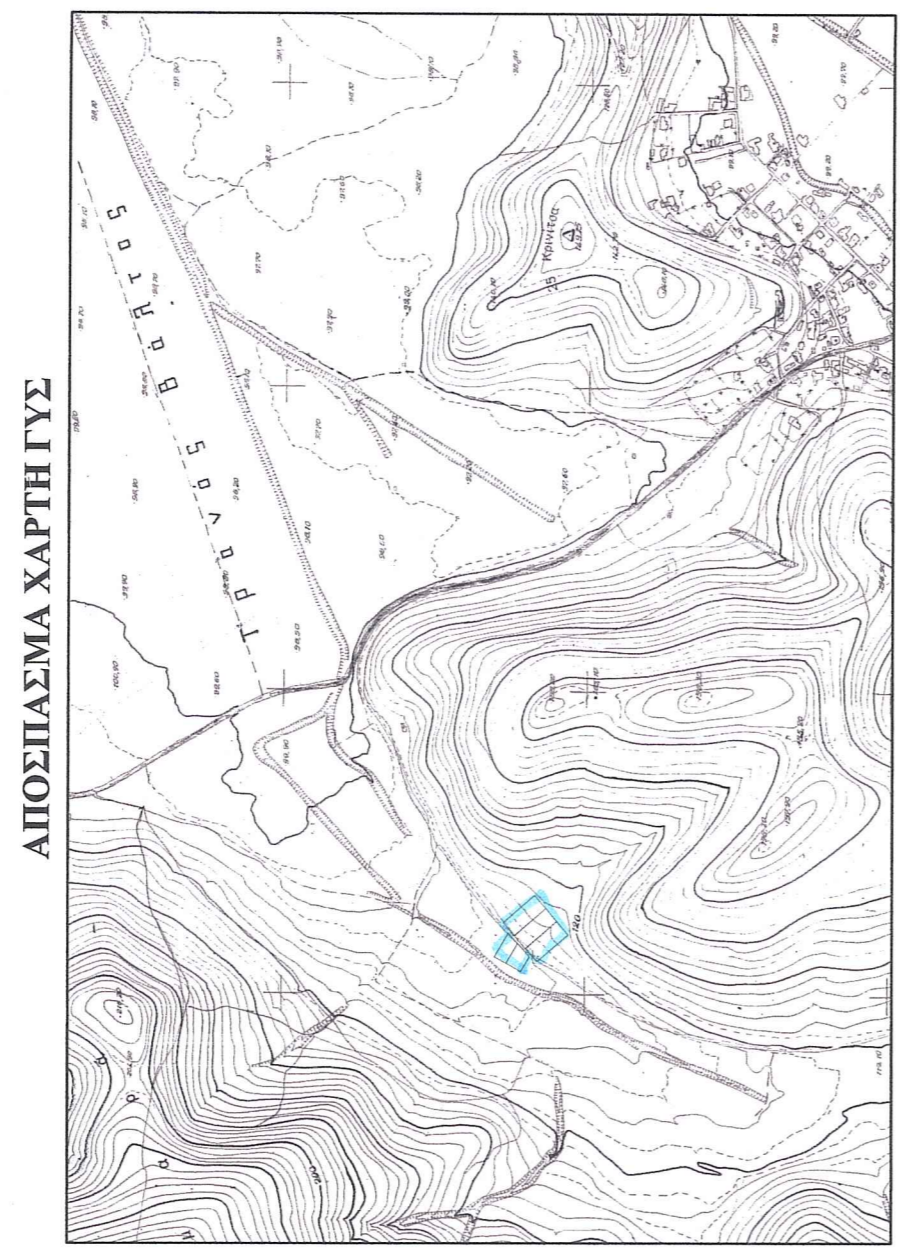
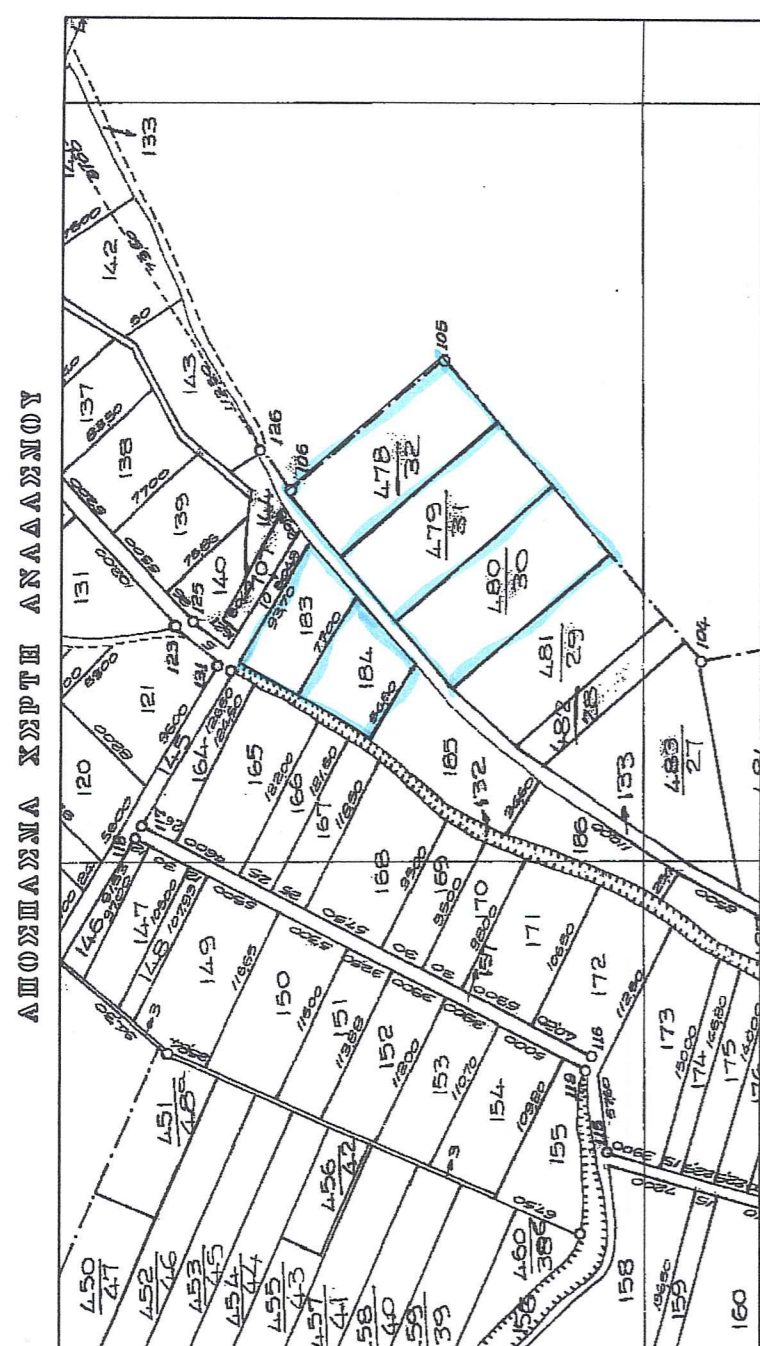

ΤΕΧΝΙΚΟ ΓΡΑΦΕΙΟ
ΛΙΑΚΟΣ ΒΑΣΙΛΗΣ
 ΧΕΙΛΙΩΝΗΣ ΧΡΗΣΤΟΣ
 ΣΚΡΕΚΑΣ ΒΑΙΟΣ
 ΠΟΛΙΤΙΚΟΙ ΜΗΧΑΝΙΚΟΙ

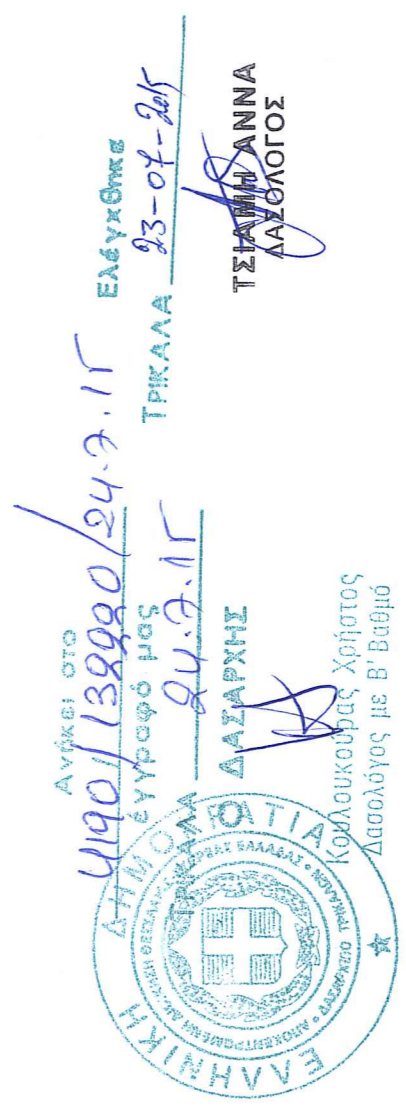

Θεωρήσει	ΟΤΤΡΑΣ ΚΩΝ/ΝΟΣ
ΙΔΙΟΚΤΗΤΗΣ	ΠΡΑΞΗ ΧΑΡΑΚΤΗΡΙΣΜΟΥ ΤΕΜΑΧΙΑ ΑΝΑΛΛΑΜΟΤ 478 479 480 183 ΚΑΙ 184
ΕΡΓΟ	ΒΕΣΗ ΠΛΑΤΑΝΟΣ η ΜΟΥΣΣΙΑ, ΚΤΗΜΑΤΙΚΗ ΠΕΡΙΦΕΡΕΙΑ Τ.Κ ΚΡΗΝΙΤΣΑΣ
ΦΥΣΗ ΕΡΓΟΥ	ΤΟΠΟΓΡΑΦΙΚΟ
ΘΕΜΑ ΣΧΕΔΙΟΥ	1:500
ΚΑΛΩΝΑ	1:500
ΗΜΕΡΟΜΗΝΙΑ	ΙΟΥΝΙΟΣ 2015
ΜΕΛΕΤΗΤΗΣ	ΒΑΣΙΛΕΙΟΣ Ν. ΛΙΑΚΟΣ
ΑΔΑΡΧΗΣ	ΔΙΠΛ. ΠΟΛΙΤΙΚΟΣ ΜΗΧΑΝΙΚΟΣ Δ.Π.Θ. ΜΕΛΟΣ Τ.Ε.Ε. - ΑΣΚ. ΜΗΤΡΩΟΥ: 73392
ΕΠΙΒΛΕΠΩΝ	ΧΕΛΑΙΩΝΗΣ ΧΡΗΣΤΟΣ - ΠΟΛΙΤΙΚΟΣ ΜΗΧΑΝΙΚΟΣ ΒΑΡΕΠΕΛΟΠΗ 15 - ΑΣΚ. ΜΗΤΡΩΟΥ: 24310 28383
ΣΥΝΕΡΓΑΤΗΣ	ΣΚΡΕΚΑΣ ΒΑΙΟΣ - ΠΟΛΙΤΙΚΟΣ ΜΗΧΑΝΙΚΟΣ Α.Φ.Μ.Κ. 047263128 - Δ.Ο.Υ. ΤΡΙΚΑΛΩΝ