

**ΤΟΠΟΓΡΑΦΙΚΑ ΔΙΑΓΡΑΜΜΑΤΑ**

ΠΛΑ. 24.5.1985 ΦΕΚ 270/Α/7.31.1985 & Ν.3212-ΦΕΚ 308/Α/31.12.2003

-Αρμόδια κατά κοινά: (για πρόσωπο σε κοινόχρηστο δρόμο)  
Επιβάρυνση=4000,00 τμ - Πρόσωπο=25,00 μ

(για πρόσωπο σε Διεθνείς, Εθνικές, Επαγγελματικές, Δημοτικές και Κοινοτικές οδούς)

σε και σε εγκαταλελειμμένα τμήματα τους και σε απορροφούμενες γραμμές)

Επιβάρυνση=4000,00 τμ - Πρόσωπο=25,00 μ - Βάθος=40,00 μ (από 12.11.1982)

-Αρμόδια κατά κοινά: (για πρόσωπο σε δρόμο)  
Επιβάρυνση=4000,00 τμ (από 13.12.2003)

(για πρόσωπο σε Διεθνείς, Εθνικές, Επαγγελματικές, Δημοτικές και Κοινοτικές οδούς)

σε και σε εγκαταλελειμμένα τμήματα τους και σε απορροφούμενες γραμμές)

Επιβάρυνση=5000,00 τμ - Πρόσωπο=25,00 μ - Βάθος=40,00 μ (από 12.11.1982)

Επιβάρυνση=750,00 τμ - Πρόσωπο=10,00 μ - Βάθος=15,00 μ (από 12.11.1982)

(εντός ζώνης πόλεων και οικισμών & από 24.04.1977)

Επιβάρυνση=3000,00 τμ

**ΕΜΒΛΩΝ ΑΓΡΟΤΕΜΑΧΙΟΥ Ε(1,2,3,4,5,1)=6362,00 τμ**

**ΠΑΡΑΤΗΡΗΣΕΙΣ**

1. Το διάγραμμα είναι ενταγμένο στο κρατικό σύστημα συντεταγμένων ΕΓΣΑ '87.
2. Οι διαστάσεις και το εμβαδό υπολογίστηκαν αναλόγως από τις μετρήσεις των κορυφών.
3. Τα όρια του αγροτεμαχίου είναι τα τελεα όρια της ιδιοκτησίας όπως καθορίζονται από τα υλοποιημένα όρια της ιδιοκτησίας από τον Πύλο του Αναδασμού Αγ. Βαρσολών 1991
4. Βίαιος των πινάκων του Αναδασμού Αγ. Βαρσολών του έτους 1991 ο αριθμός με αριθμό 407 εγγ. εμβαδόν 6361,00 τμ.
5. Η εξάρτηση από το ΕΓΣΑ '87 πραγματοποιήθηκε με σύστημα GPS και καταστάσε, όπως και η τριγωνομετρικού σημείου 112-224095 με συντεταγμένες Χ=2956956,471  
Υ=4372483,778  
Η=242,890 Μ.

**2. ΔΙΑΔΩΣΗ ΜΗΧΑΝΙΚΟΥ (Ν. 651/77)**

Διπλόνο σύμφωνο με το νόμο ότι το αγροτεμάριο με τα στοιχεία: (1,2,3,4,5,1) και με εμβαδόν 6361,00 τμ, βρίσκεται εκτός σχεδίου της Τ.Κ. Αγίου Βαρσολώνος στην θέση "ΞΑΝΟΙΓΜΑΤΑ" με αριθμό αγρού: 407 του αναδασμού Αγ. Βαρσολών του έτους 1991.

α) Το παραπάνω αναφερόμενο αγροτεμάριο είναι άρτο και οικοδομήσιμο

β) βρίσκεται εκτός σχεδίου, εκτός ορίων οικισμού Αγίου Βαρσολών του Δήμου Πύλου και εκτός ΖΟΕ

γ) Δεν εμπόδισται στις διαστάσεις του Ν. 1337/83 και δεν οφείλει να ενοικιάσει σε γη και χρήση.

δ) εντός του αγροτεμαχίου δεν διέρχονται ανάγλυφοι, γραμμές μεταφορής υψηλής τάσης της ΔΕΗ ή αγροτικές φασελακές αγωγών, εντός αυτού και κατά μήκος του προσώπου του εν λόγω αγροτεμαχίου δεν υπάρχουν δένδρα και

στ) εντός αυτού ή σε απόσταση των 20 μ από αυτό δεν διέρχεται ρέμα.

Ο ΜΗΧΑΝΙΚΟΣ

**3. ΠΙΝΑΚΑΣ ΕΜΒΛΩΝ**

Συντεταγμένες: 13298/ 20-10-2006

Συντεταγμένες: ΘΕΣΑΦΡΟΣ ΧΡΗΣΤΟΥ ΠΑΠΑΒΑΣΙΛΕΙΟΥ

ΜΙΣΘΟΤΗΡΙΟ

ΜΙΣΘΟΤΗΤΗΣ ΛΕΦΑ ΜΑΡΙΑ

**4. ΔΙΑΔΩΣΗ ΙΔΙΟΚΤΗΣΙΑΣ**

Ο κύριος υπογεγραμμένος ΜΑΙΚ ΛΕΦΑΣ δηλώνει ότι σε αρχείο και με αριθμό 407 εγγ. εμβαδόν 6361,00 τμ (1,2,3,4,5,1) και με εμβαδόν 6361,00 τμ βρίσκεται εκτός σχεδίου, εκτός ορίων οικισμού Αγίου Βαρσολών της Τ.Κ. Αγίου Βαρσολώνος στο Δήμο Πύλου Νομού Τριφυλίας σύμφωνα με την κτηματολόγιο αριθμ. 407 του αναδασμού Αγ. Βαρσολών και ότι την αυτή του διαγράμματος που να εγγραφεί και ότι αυτή του διαγράμματος που να εγγραφεί την έκδοση Άδειας Δόμησης

Ο ΔΙΑΔΩΣ

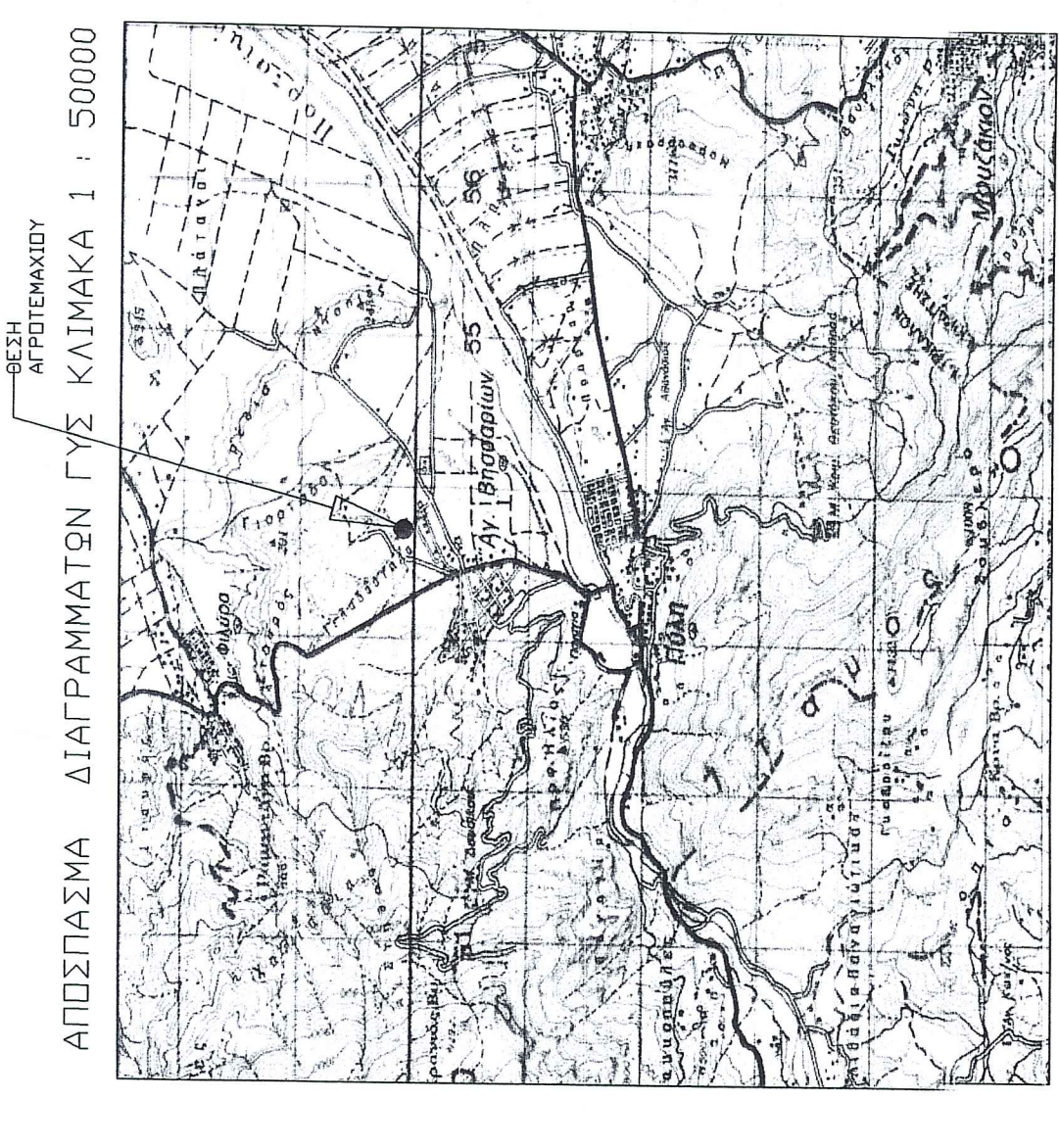
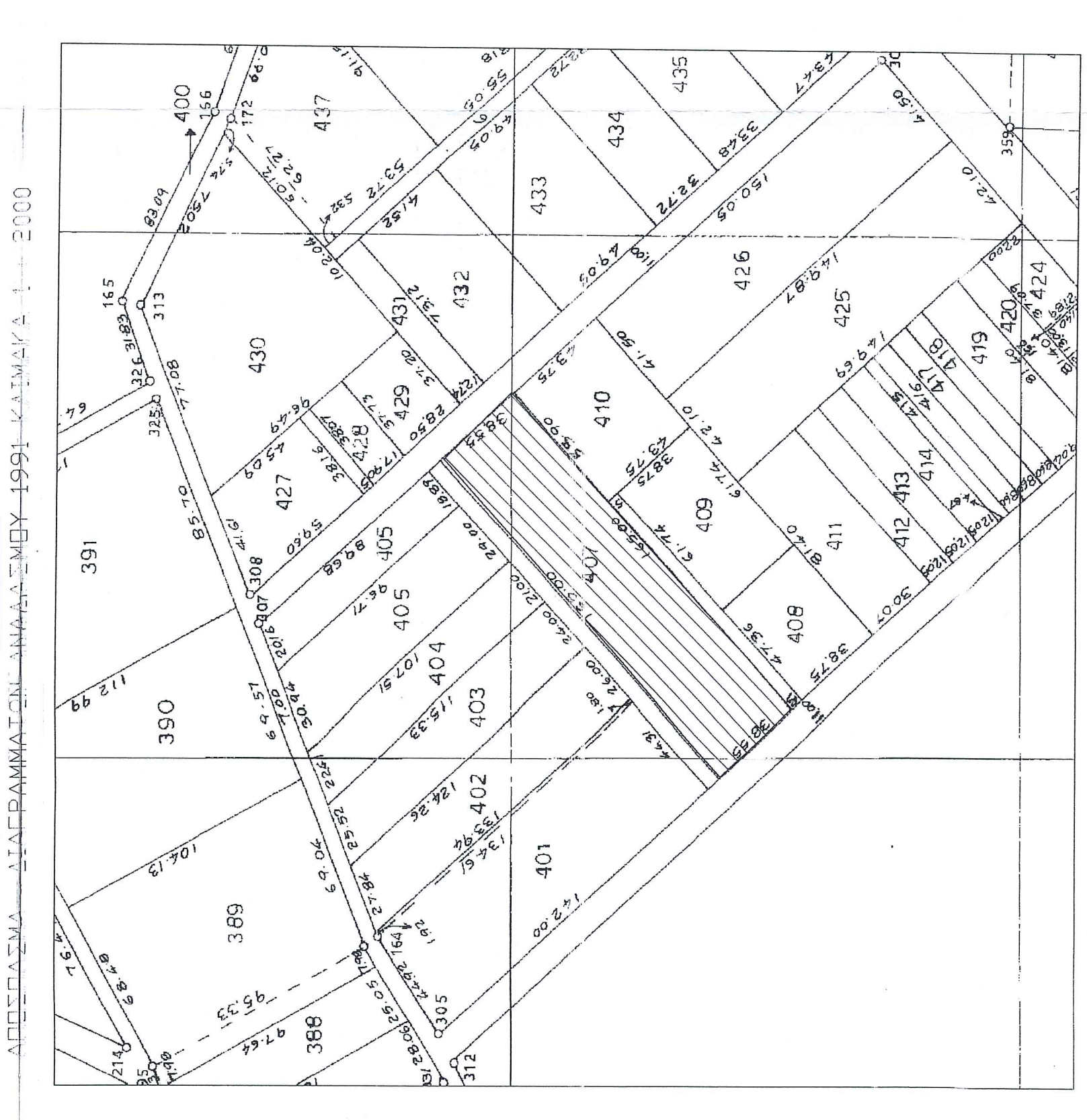
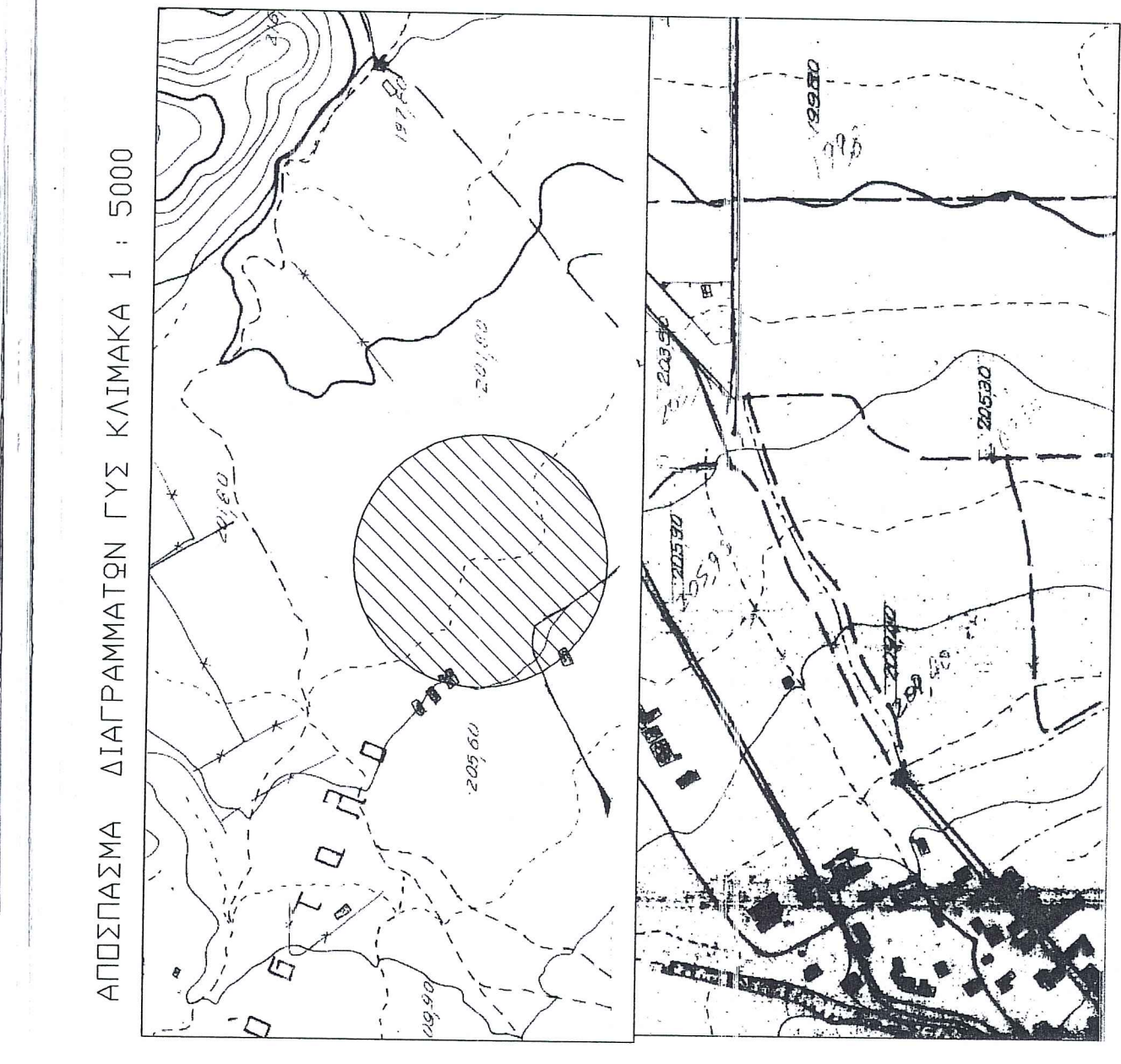
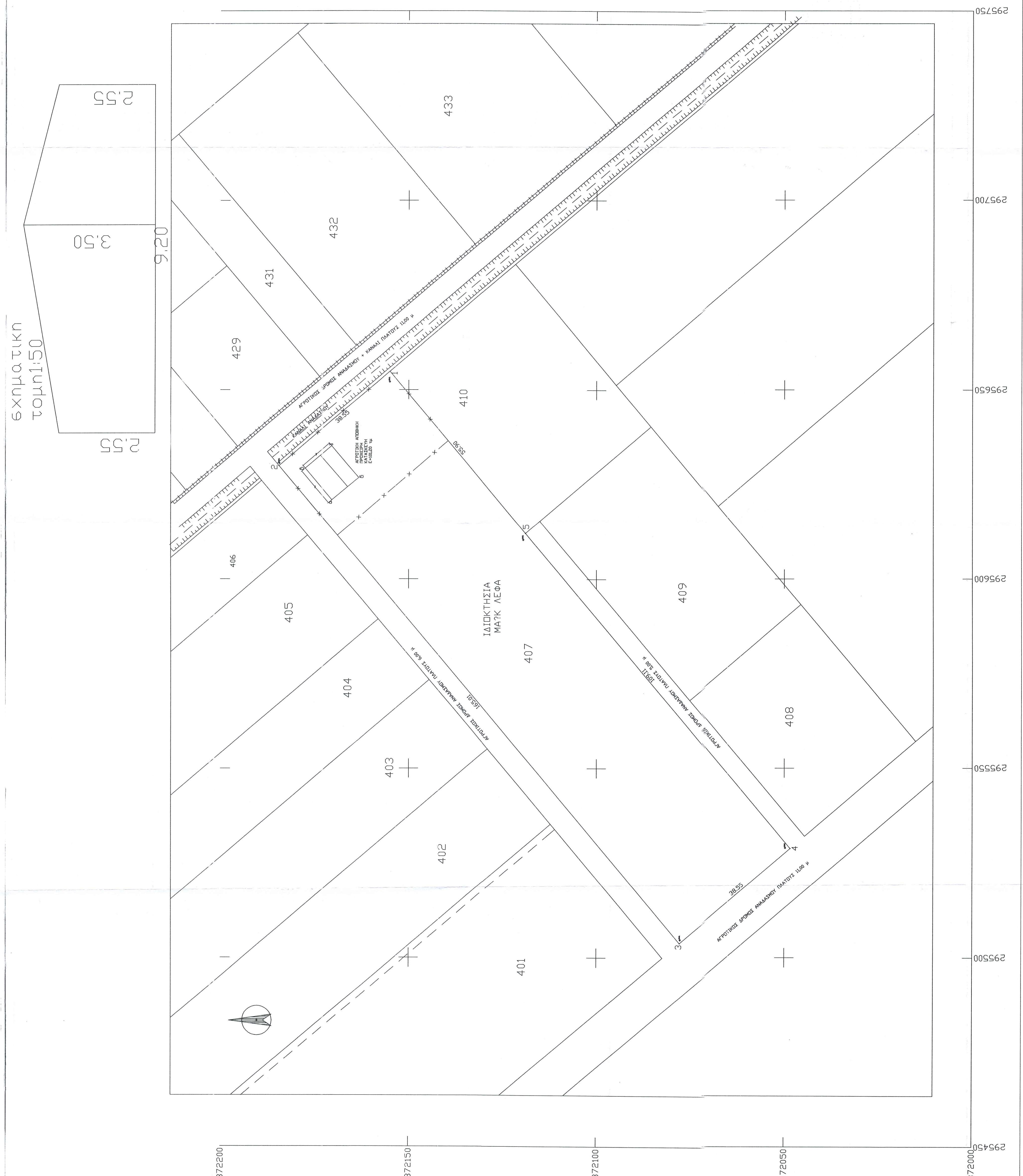

**ΣΕΒΑΣΤΟΜΕΤΡΗΣΗ ΓΗΠΕΔΟΥ**

Με τη βοήθεια των ορθογωνικών συντεταγμένων των κορυφών του.

ΠΙΝΑΚΑΣ ΕΜΒΛΩΝ ΤΗΣ ΚΑΙ ΣΤΙΣ ΕΙΣ ΚΟΡΥΦΕΣ ΑΓΡΟΤΕΜΑΧΙΟΥ ΕΓΣΑ '87

| Κορυφή | X           | Y           | X           | Y           |
|--------|-------------|-------------|-------------|-------------|
| 1      | 2956956,471 | 4372483,778 | 2956956,471 | 4372483,778 |
| 2      | 2956956,471 | 4372483,778 | 2956956,471 | 4372483,778 |
| 3      | 2956956,471 | 4372483,778 | 2956956,471 | 4372483,778 |
| 4      | 2956956,471 | 4372483,778 | 2956956,471 | 4372483,778 |
| 5      | 2956956,471 | 4372483,778 | 2956956,471 | 4372483,778 |

Ε = 6362,00 τμ

**5.1. ΣΥΝΤΕΤΑΓΜΕΝΕΣ ΑΠΟΘΗΚΗΣ**

Εμβαδόν 101.0428 τμ

δ Χ=2956620,9146 Υ=4372170,3692

δ Χ=2956292,2421 Υ=4372177,4525

δ Χ=2956351,1996 Υ=4372170,4218

δ Χ=2956266,7620 Υ=4372163,2569

**ΕΡΓΟΔΟΤΗΣ : ΜΑΡΙΑ ΛΕΦΑ**

**ΕΡΓΟ :** ΠΙΝΟΤΡΟΦΙΚΗ ΕΓΚΑΤΑΣΤΑΣΗ 400 ΩΤΟΤΟΚΩΝ - (2,6 ΙΣΟΔΥΝΑΜΩΝ)

**ΘΕΣΗ ΕΡΓΟΥ : "ΞΑΝΟΙΓΜΑΤΑ" ΕΚΤΟΣ ΣΧΕΔΙΟΥ ΑΝΑΔΑΣΜΟΣ ΑΓΙΟΥ ΒΑΡΣΟΛΩΝΑΣ**

**ΜΕΛΕΤΗΤΗΣ : ΝΤΟΥΒΛΗΣ ΑΘΑΝΑΣΙΟΣ ΑΡΧ. ΜΗΧ.**

**ΘΕΜΑ ΣΧΕΔΙΟΥ : ΤΟΠΟΓΡΑΦΙΚΟ ΔΙΑΓΡΑΜΜΑ**

**ΧΡΟΝΟΣ ΜΕΛΕΤΗΣ ΙΟΥΝΙΟΣ 2015**

**ΚΛΙΜΑΚΑ ΣΧΕΔΙΟΥ : 1:500**

**ΑΡΙΘΜΟΣ - ΣΧΕΔΙΟΥ**

**T1**

**ΣΦΡΑΓΙΔΑ - ΤΠΟΓΡΑΦΗ ΜΗΧΑΝΙΚΟΥ**

**ΣΦΡΑΓΙΔΑ ΤΥΠΩΣΕΩΣ?**

Ανατίθεται στο Εργαστήριο Τ.Κ. ΑΓΙΟΥ ΒΑΡΣΟΛΩΝΟΣ Τ.Κ. ΑΓΙΟΥ ΒΑΡΣΟΛΩΝΟΣ ΠΥΛΟΥ ΑΡΧΑΪΚΗΣ ΑΧΑΪΑΣ

06.08.15

ΕΚΔΕΙΧΕΤΑΙ

ΤΣΙΛΙΑ ΑΝΝΑ ΔΑΣΟΛΟΓΟΣ

