

ΣΤΟΙΧΕΙΑ ΑΚΙΝΗΤΟΥ

ΤΟ ΕΜΒΛΟ ΤΗΓΕΛΟΥ ΙΔΙΟΚΤΗΣΙΑΣ ΑΘΑΝΑΣΙΟΥ ΓΑΓΑΚΗΣ ΜΕ ΣΤΟΙΧΕΙΑ Α-Β-Γ-Δ-Ε-Ζ-Η-Θ-Ι-Κ-Λ-Μ-Ν-Ξ-Ο-Π-Ρ-Σ-Α. ΠΟΥ ΒΡΕΣΚΕΤΑΙ ΣΤΗ Τ.Κ. ΡΟΠΟΤΟΥ (ΣΥΝΟΙΚΙΣΜΟΣ ΑΓ. ΙΩΑΝΝΗΣ) ΤΟΥ ΔΗΜΟΥ ΠΥΛΗΣ ΕΙΝΑΙ Ε = 3029,95 μ²

Α/Α	ΣΗΜΕΙΟ	X	Y	H	ΜΗΚΟΣ ΠΛΕΥΡΑΣ
1	A	289993.491	367886.990	0.00	—
2	B	289997.434	367886.122	0.00	4.10
3	Γ	289998.788	367883.843	0.00	4.88
4	Δ	290013.163	367879.753	0.00	13.99
5	Ε	290032.488	367871.557	0.00	20.99
6	Ζ	290057.331	367856.417	0.00	29.09
7	Η	290064.889	367830.191	0.00	27.29
8	Θ	290065.100	367828.755	0.00	0.48
9	Ι	290072.222	367815.046	0.00	16.34
10	Κ	290075.059	367788.319	0.00	26.88
11	Λ	290087.800	367780.771	0.00	10.47
12	Μ	290049.731	367782.320	0.00	18.14
13	Ν	290038.147	367785.407	0.00	11.99
14	Ξ	290027.361	367787.850	0.00	11.06
15	Ο	290012.048	367789.822	0.00	15.44
16	Π	290013.322	367805.312	0.00	15.54
17	Ρ	290006.553	367846.223	0.00	41.47
18	Σ	289999.383	367876.060	0.00	33.61
19	Α	289993.491	367886.990	0.00	9.88

ΕΜΒΛΟ = 3029,95 μ²

ΟΡΟΙ ΔΟΜΗΣΗΣ

ΟΙΚΟΣΜΟΣ ΜΕ ΚΕΝΤΡΟ
(ΠΣ 6237/282 (ΦΕΚ 588/Δ23-12-82).
(ΦΕΚ 760/8-2-84) οικισμός Αγίας Ισίδωρης με κέντρο το Καπνεύσι Στ. Κυριάδεια
ΑΡΤΙΟΤΗΤΑ-ΟΙΚΟΔΟΜΗΜΟΤΗΤΑ ΤΕΧΝΙΚΟΙ ΟΡΟΙ
ΚΑΤΟΙΚΙΑ

Άρτια και οικοδομήσιμα θεωρούνται τα γήπεδα με όποιες διαστάσεις και εμβαδά είχαν κατά τη 15-9-82. ΜΕΤΡΙΤΗ ΕΠΙΤ. ΚΑΛΥΨΗ : 60% ΣΥΝΤΕΛΕΣΤΗΣ ΔΟΜΗΣΗΣ: Μέγιστο 200 μ ΜΕΤΡΙΣΟ ΕΠΙΤ. ΥΨΟΣ : 7.50 + στέγη (Για τους καταρτιζόμενους από το Ροσστό Έλεγχος εμβαδού 500,00 μ²)

ΔΗΛΩΣΗ Ν. 651/77

ΤΟ ΠΑΡΟΝ ΑΚΙΝΗΤΟ ΟΠΩΣ ΠΕΡΙΓΡΑΦΕΤΑΙ ΜΕ ΤΑ ΣΤΟΙΧΕΙΑ Α-Β-Γ-Δ-Ε-Ζ-Η-Θ-Ι-Κ-Λ-Μ-Ν-Ξ-Ο-Π-Ρ-Σ-Α ΕΙΝΑΙ ΑΡΤΙΟ ΚΑΙ ΟΙΚΟΔΟΜΗΜΟ, ΣΥΜΦΩΝΑ ΜΕ ΤΙΣ ΕΣΧΟΥΣΕΣ ΠΟΛΕΟΔΟΜΙΚΕΣ ΔΙΑΤΑΞΕΙΣ. ΕΠΙΣΗΣ ΛΕΝ ΥΠΑΓΕΤΑΙ ΣΤΙΣ ΔΙΑΤΑΞΕΙΣ ΤΟΥ ΝΟΜΟΥ 1337/83 ΚΑΙ ΛΕΝ ΕΧΕΙ ΥΠΟΧΡΕΩΣΗ ΕΙΣΦΟΡΑΣ ΣΕ ΤΗ ΚΑΙΧΡΕΜΑ, ΣΤΗΝ ΠΕΡΙΟΧΗ ΤΟΥ ΑΚΙΝΗΤΟΥ ΛΕΝ ΕΧΕΙ ΚΥΡΩΘΕΙ ΠΡΑΞΗ ΕΦΑΡΜΟΓΗΣ ΤΟΥ ΑΡΘΡΟΥ 12 ΤΟΥ Ν.1337/83. ΤΟ ΑΚΙΝΗΤΟ ΒΡΕΣΚΕΤΑΙ ΕΚΤΟΣ Γ.Π.Σ. Ο ΜΗΧΑΝΙΚΟΣ

ΓΕΩΡΓΙΟΣ Κ. ΗΛΙΟΠΟΥΛΟΣ
ΔΗΛΩΜΑΤΟΥΧΟΣ ΑΓΡ. ΤΟΠ. ΜΗΧΑΝΙΚΟΣ
ΑΡ. Π. Ε. Ε. : 95905
ΠΛΟΥΤΩΝΟΣ 10 ΚΑΙ ΔΙΑΚΟΥ ΤΡΙΚΑΛΑ
ΤΗΛ: 24310 70664
ΑΦΜ: 077105807 - ΔΟΥ ΤΡΙΚΑΛΩΝ

ΣΥΝΤΕΤΑΓΜΕΝΕΣ ΚΟΡΥΦΩΝ ΠΡΟΧ. ΣΤΑΥΛΙΚΗΣ ΕΓΚΑΤΑΣΤΑΣΗΣ ΤΟΥ ΑΡΓΥΡΗ ΓΑΓΑΚΗ

Α/Α	ΣΗΜΕΙΟ	X	Y	H	ΜΗΚΟΣ ΠΛΕΥΡΑΣ
1	1	290050.522	367787.236	0.00	—
2	2	290060.031	367786.190	0.00	9.57
3	3	290058.243	367788.799	0.00	4.03
4	4	290056.950	367792.200	0.00	2.73
5	5	290082.565	367795.631	0.00	6.69
6	6	290069.565	367800.518	0.00	8.44
7	7	290071.519	367797.872	0.00	3.28
8	8	290074.795	367790.809	0.00	7.79
9	9	290071.042	367788.146	0.00	4.60
10	10	290067.184	367786.031	0.00	4.40
11	11	290067.729	367784.961	0.00	1.20
12	12	290062.238	367781.734	0.00	6.37
13	13	290061.878	367782.459	0.00	0.81
14	14	290050.084	367783.492	0.00	11.84
15	15	290050.522	367787.236	0.00	3.77

ΕΜΒΛΟ = 213.91 μ²

ΔΗΛΩΣΗ ΥΛΟΠΟΙΗΣΗΣ ΟΡΙΩΝ

Ο ΚΑΤΩΘΙ ΥΠΟΤΕΤΑΓΜΕΝΟΣ ΙΔΙΟΚΤΗΣΗΣ ΑΘΑΝΑΣΙΟΥ ΓΑΓΑΚΗΣ ΔΗΛΩΝΩ ΟΤΙ ΕΙΜΑΙ ΚΑΤΟΧΟΣ ΤΟΥ ΜΕ ΤΑ ΠΑΡΑΠΑΝΩ ΣΤΟΙΧΕΙΑ ΤΗΓΕΛΟΥ. ΤΑ ΟΡΙΑ ΥΠΟΔΕΙΧΘΗΚΑΝ ΑΠΟ ΕΜΕΝΑ ΚΑΙ ΕΙΝΑΙ ΥΛΟΠΟΙΗΜΕΝΑ ΟΡΙΑ.

Ο ΙΔΙΟΚΤΗΣΗΣ
ΑΘΑΝΑΣΙΟΣ ΓΑΓΑΚΗΣ

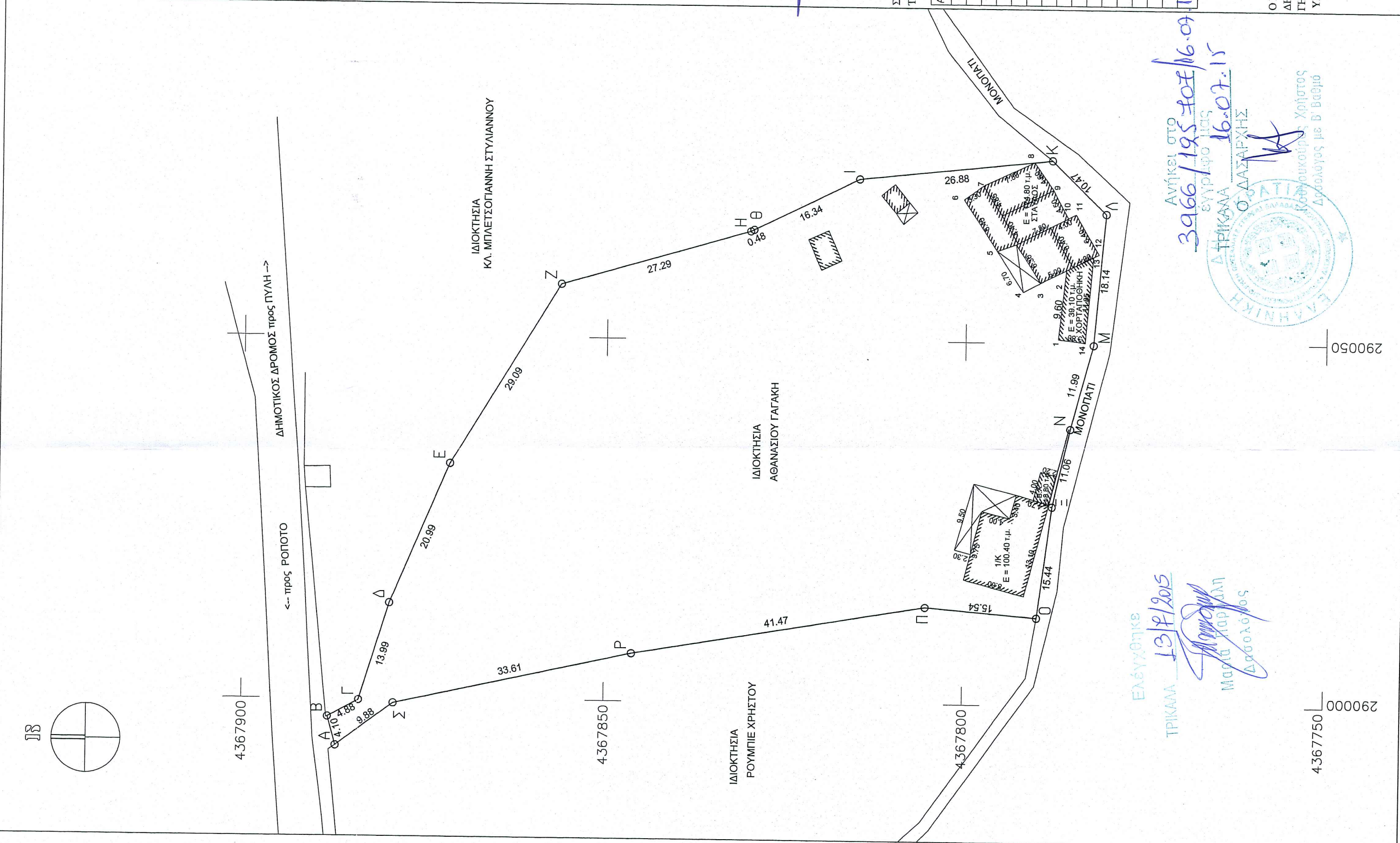

ΕΛΕΥΘΕΡΟΣ
ΤΡΙΚΑΛΑ 13/1/2015
Μαρία Παπαγιάννη
Δασοκόμος

ΑΝΤΙΚΕΙ ΣΤΟ
ΣΥΝΤΕΤΑΓΜΕΝΟ
ΕΜΒΛΟ
16.07.15
Ο ΔΑΣΑΡΧΗΣ

ΕΛΛΗΝΙΚΗ ΔΗΜΟΚΡΑΤΙΑ
ΥΠΟΥΡΓΕΙΟ ΠΕΡΙΒΑΛΛΟΝΤΟΣ ΚΑΙ ΦΥΣΙΚΩΝ ΠΟΡΩΝ
ΔΙΕΥΘΥΝΣΗ ΧΩΡΟΤΑΞΗΣ ΚΑΙ ΚΑΤΑΣΤΡΟΦΗΣ
ΔΙΕΥΘΥΝΤΗΣ με Β Βαθμό

**ΔΚΡΙΒΕΣ ΑΝΤΙΓΡΑΦΟ ΧΑΡΤΗ ΓΥΣ "ΜΟΥΖΑΚΙ"
ΚΛΙΜΑΚΑ 1:50000**

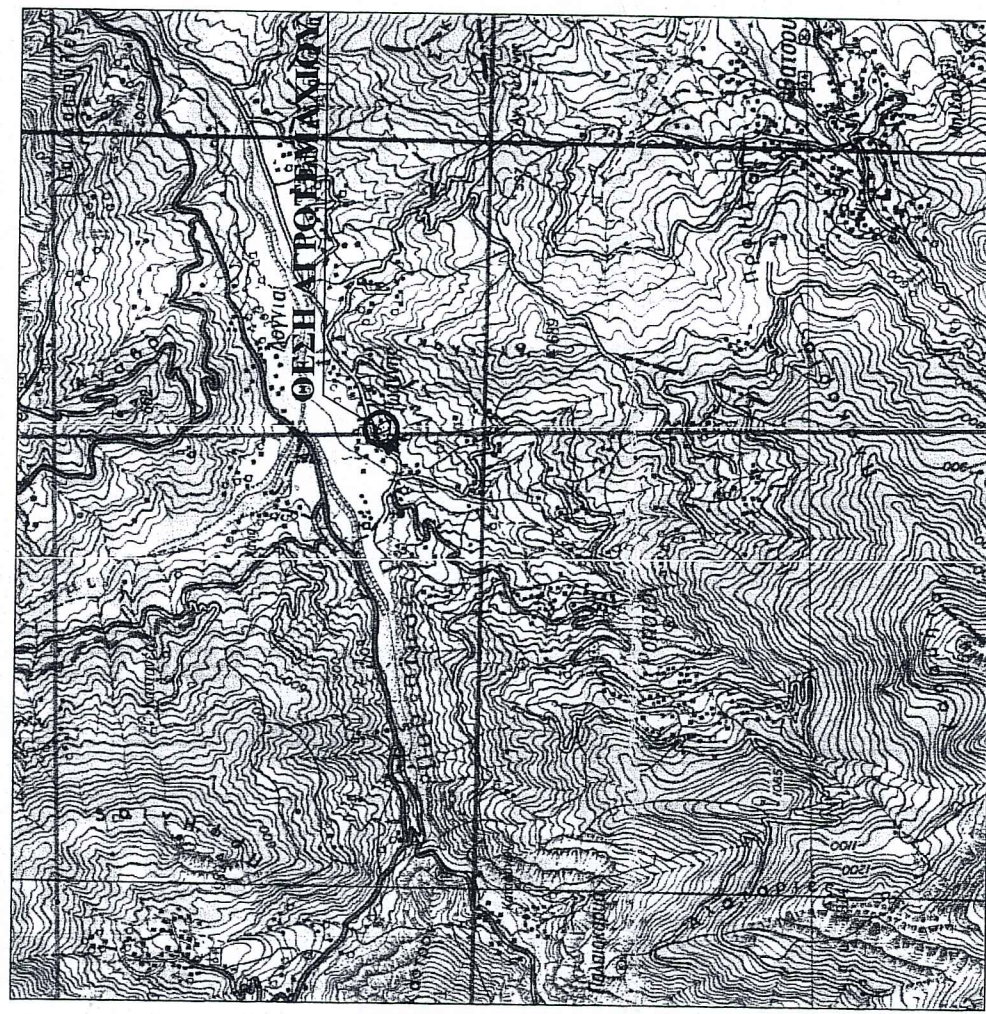

ΤΕΧΝΙΚΟ ΓΡΑΦΕΙΟ

ΓΕΩΡΓΙΟΣ ΗΛΙΟΠΟΥΛΟΣ
ΤΟΠΟΓΡΑΦΟΣ ΜΗΧΑΝΙΚΟΣ

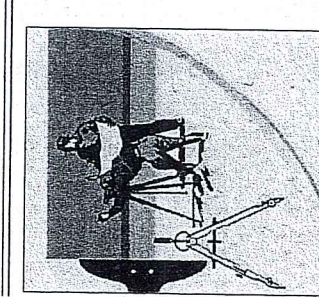

ΠΛΟΥΤΩΝΟΣ 10 ΚΑΙ ΔΙΑΚΟΥ ΤΡΙΚΑΛΑ τηλ. 24310-70664
email gilio@otenet.gr 6932197393

θεωρηση

ΙΔΙΟΚΤΗΤΗΣ	ΑΘΑΝΑΣΙΟΣ ΓΑΓΑΚΗΣ
ΕΡΓΟ	ΔΗΜΟΣ ΠΥΛΗΣ - Τ.Κ. ΡΟΠΟΤΟ (ΣΥΝΟΙΚΙΣΜΟΣ ΑΓ. ΙΩΑΝΝΗΣ)
ΘΕΣΗ ΕΡΓΟΥ	ΤΟΠΟΓΡΑΦΙΚΟ ΔΙΑΓΡΑΜΜΑ
ΘΕΜΑ ΣΧΕΔΙΟΥ	1:500
ΚΛΙΜΑΚΑ	1:500
ΗΜΕΡΟΜΗΝΙΑ	ΜΑΙΟΣ 2014
ΜΕΛΕΤΗΤΗΣ	ΣΦΡΑΓΙΔΑ -ΥΠΟΓΡΑΦΗ
ΓΕΩΡΓΙΟΣ ΗΛΙΟΠΟΥΛΟΣ ΑΓΡ.ΤΟΠΟΓΡΑΦΟΣ ΜΗΧΑΝΙΚΟΣ	ΓΕΩΡΓΙΟΣ Κ. ΗΛΙΟΠΟΥΛΟΣ ΔΗΛΩΜΑΤΟΥΧΟΣ ΑΓΡ.ΤΟΠ. ΜΗΧΑΝΙΚΟΣ ΑΡ. Π. Ε. Ε. : 95905 ΤΗΛ: 24310 70664 ΑΦΜ: 077105807 - ΔΟΥ ΤΡΙΚΑΛΩΝ