

ΣΤΟΙΧΕΙΑ ΟΙΚΟΠΕΔΟΥ

ΤΟ ΟΙΚΟΠΕΔΟ ΜΕ ΣΤΟΙΧΕΙΑ ΤΟΥ ΠΑΡΑΚΑΤΩ ΠΙΝΑΚΑ ΒΡΙΣΚΕΤΑΙ ΕΚΤΟΣ ΣΧΕΔΙΟΥ ΣΤΗΝ ΠΕΡΙΟΧΗ ΑΓ. ΑΚΑΚΙΟΥ ΔΗΜΟΥ ΜΟΥΖΑΚΙΟΥ ΚΑΙ ΕΧΕΙ ΕΚΤΑΣΗ 6395.09 τ.μ

Πίνακας συντεταγμένων κορυφών αγροτεμαχίου σε Ε.Γ.Σ.Α. '87

A/A	ΣΗΜΕΙΟ	X	Y	H	ΜΗΚΟΣ ΠΛΕΥΡΑΣ
1	A	306925.218	4361485.162	491.47	-
2	B	306929.761	4361490.458	491.47	6.98
3	Γ	306941.803	4361487.574	491.47	12.38
4	Δ	306955.296	4361498.511	491.47	17.37
5	E	306987.120	4361515.528	491.47	36.09
6	Z	307021.187	4361491.865	491.47	41.48
7	H	307021.465	4361480.860	491.47	11.01
8	θ	307034.877	4361466.470	491.47	19.67
9	ι	307044.948	4361443.608	491.47	24.98
10	κ	307034.631	4361439.273	491.47	11.19
11	λ	307024.221	4361443.904	491.47	11.39
12	μ	307005.674	4361445.641	491.47	18.63
13	N	306981.491	4361425.497	491.47	31.47
14	Ξ	306970.823	4361437.854	491.47	16.32
15	ο	306954.690	4361426.351	491.47	19.81
16	π	306944.977	4361439.166	491.47	16.08
17	P	306937.302	4361449.676	491.47	13.01
18	Σ	306933.487	4361454.479	491.47	6.13
19	T	306930.484	4361464.143	491.47	10.12
20	A	306925.218	4361485.162	491.47	21.67

ΕΜΒΑΔΟ = 6395.09 Μ2

ΟΡΟΙ ΔΟΜΗΣΗΣ
ΕΚΤΟΣ ΣΧΕΔΙΟΥ ΔΟΜΗΣΗΣ

(N 1557-85 ΦΕΚ 210/A/85)
ΑΡΤΙΟΤΗΤΑ-ΟΙΚΟΔΟΜΗΣΙΜΟΤΗΤΑ: ΓΕΝΙΚΟΙ ΟΡΟΙ ΚΑΤΑ ΚΑΝΟΝΑ:
ΕΛΑΧΙΣΤΟ ΠΡΟΣΩΠΟ : 45.00μ
ΕΛΑΧΙΣΤΟ ΕΜΒΑΔΟ : 4000μ2
ΜΕΓΙΣΤΗ ΕΠΙΤ. ΚΑΛΥΨΗ : 30%
ΣΥΝΤΕΛΕΣΤΗΣ ΔΟΜΗΣΗΣ 0.3
ΜΕΓΙΣΤΟ ΕΠΙΤ. ΥΨΟΣ : ΚΑΤΑ ΓΟΚ

ΔΗΛΩΣΗ ΥΛΟΠΟΙΗΣΗΣ ΟΡΙΩΝ

Ο ΚΑΤΩΘΙ ΥΠΟΓΕΓΡΑΜΜΕΝΟΣ ΙΔΙΟΚΤΗΤΗΣ ΓΚΡΕΚΑΣ ΔΗΜΗΤΡΙΟΣ ΔΗΛΩΝΩ ΟΤΙ ΕΙΜΑΙ ΚΑΤΟΧΟΣ ΤΟΥ ΜΕ ΤΑ ΠΑΡΑΠΑΝΩ ΣΤΟΙΧΕΙΑ ΑΓΡΟΤΕΜΑΧΙΟΥ ΤΑ ΟΡΙΑ ΥΠΟΔΕΙΧΘΗΚΑΝ ΑΠΟ ΕΜΕΝΑ ΚΑΙ ΕΙΝΑΙ ΥΛΟΠΟΙΗΜΕΝΑ ΟΡΘΑ.

Ο ΙΔΙΟΚΤΗΤΗΣ

ΔΗΛΩΣΗ N. 651/77

ΤΟ ΠΑΡΟΝ ΑΓΡΟΤΕΜΑΧΙΟ ΟΠΩΣ ΠΕΡΙΓΡΑΦΕΤΑΙ ΜΕ ΤΑ ΣΤΟΙΧΕΙΑ Α-Β-Γ-...-Π-Ρ-Σ-Τ-Α ΕΙΝΑΙ ΑΡΤΙΟ ΚΑΙ ΟΙΚΟΔΟΜΗΣΙΜΟ, ΣΥΜΦΩΝΑ ΜΕ ΤΙΣ ΙΣΧΥΟΥΣΕΣ ΠΟΛΙΤΕΥΜΑΤΙΚΕΣ ΔΙΑΤΑΞΕΙΣ.

Ο ΜΗΧΑΝΙΚΟΣ

ΖΟΥΚΑΣ Π. ΣΕΡΑΦΕΙΜ
ΑΓΡΟΝΟΜΟΣ ΚΑΙ ΤΟΠΟΓΡΑΦΟΣ ΜΗΧΑΝΙΚΟΣ
ΑΡΙΣΤΟΤΕΛΕΙΟΥ ΠΑΝΕΠΙΣΤΗΜΙΟΥ ΘΕΣΣ/ΝΙΚΗΣ
ΜΕΛΟΣ Τ.Ε.Ε. ΑΓ. ΠΗΤΡΟΥ 106048
ΤΗΛ: 24417147 FAX: 6974362264
ΤΑΛΑΜΑ ΟΡΘΟΚΕΝΤΡΟ
ΚΑΡΑΪΤΣΑΣ - Τ.Κ. 431 00
Α.Φ.Μ. 93331573 - Δ.ΟΥ. ΚΑΡΑΪΤΣΑΣ

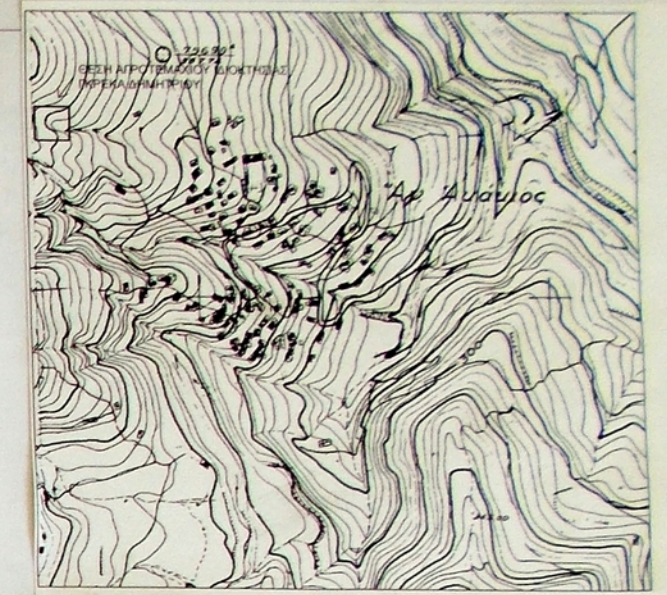

ΕΡΓΟΔΟΤΗΣ : ΓΚΡΕΚΑΣ ΔΗΜΗΤΡΙΟΣ

ΕΡΓΟ : ΑΠΟΤΥΠΩΣΗ ΑΓΡΟΤΕΜΑΧΙΟΥ

ΘΕΣΗ ΕΡΓΟΥ : ΑΓ. ΑΚΑΚΙΟΣ-Δ. ΜΟΥΖΑΚΙΟΥ

ΜΕΛΕΤΗΤΗΣ : ΖΟΥΚΑΣ ΣΕΡΑΦΕΙΜ

ΘΕΜΑ ΣΧΕΔΙΟΥ : ΤΟΠΟΓΡΑΦΙΚΟ ΔΙΑΓΡΑΜΜΑ

ΧΡΟΝΟΣ ΜΕΛΕΤΗΣ
ΔΕΚΕΜΒΡΙΟΣ 2011

ΚΛΙΜΑΚΑ ΣΧΕΔΙΟΥ : 1:500

ΣΦΡΑΓΙΔΑ - ΥΠΟΓΡΑΦΗ
ΜΗΧΑΝΙΚΟΥ

ΣΦΡΑΓΙΔΑ
ΥΠΗΡΕΣΙΑΣ

ΕΠΙΦΑΝΕΙΕΣ ΚΤΙΡΙΩΝ
ΣΤ1=56.23 τ.μ (στάνη)
ΣΤ2=96.16 τ.μ (στάνη)
ΠΡ1=64.93 τ.μ (προσωπικό)
ΑΠ1=18.17 τ.μ (αποθήκη)
ΑΠ2=19.15 τ.μ (αποθήκη)
ΣΤ3=54.66 τ.μ (στάνη)

ΣΥΝΟΛΙΚΗ ΕΠΙΦΑΝΕΙΑ ΚΤΗΡΙΩΝ=309.30 τ.μ

A/A	X	Ψ
1	306967,06	4361435,17
2	306943,80	4361469,08
3	306929,20	4361469,25