

ΑΠΟΣΠΑΣΜΑ ΤΟΠΟΓΡΑΦΙΚΟΥ ΧΑΡΤΗ Γ.Υ.Σ.: ΚΟΡΙΝΘΟΣ
ΚΛΙΜΑΚΑ 1: 50.000

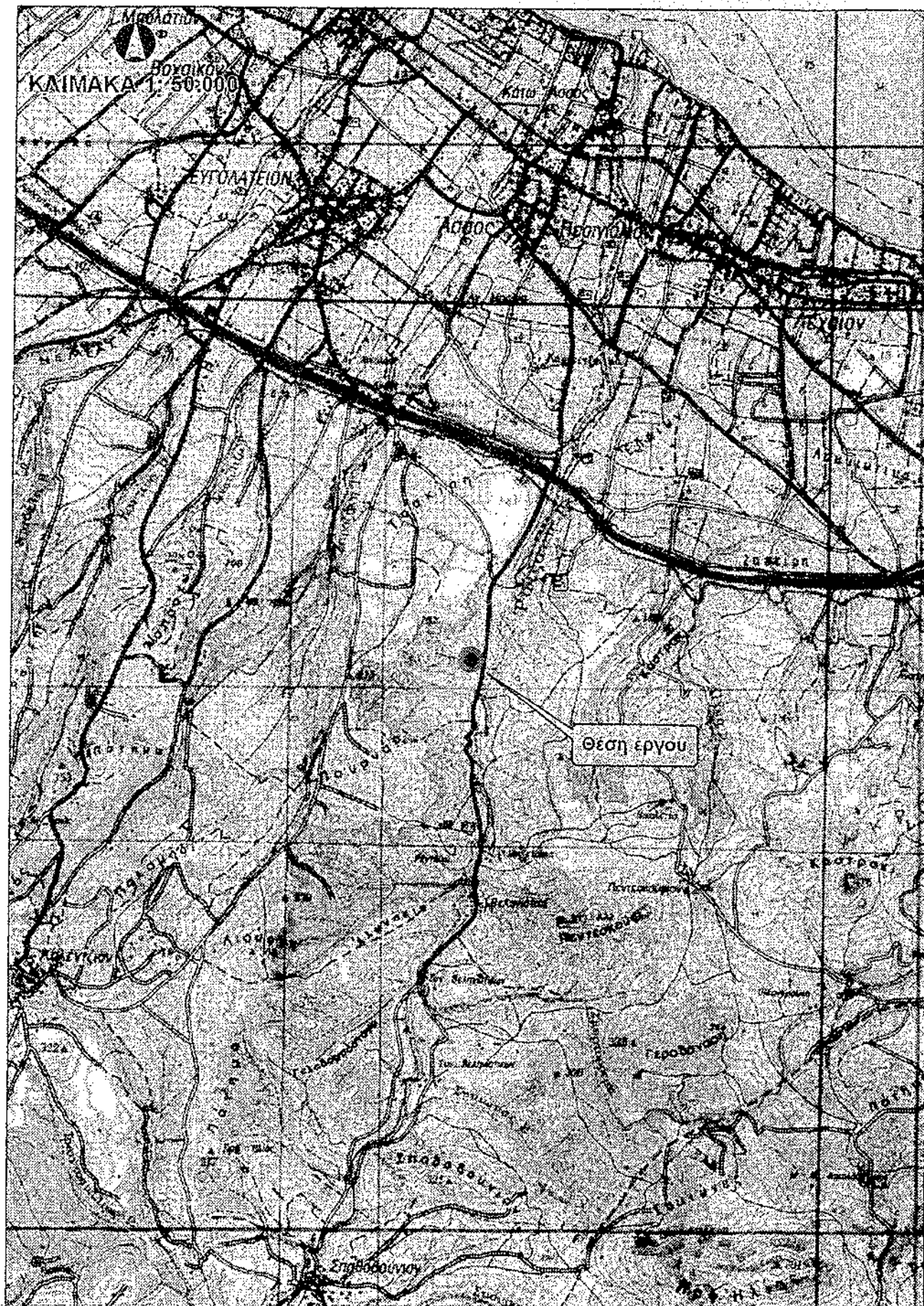

ΑΠΟΣΠΑΣΜΑ ΤΟΠΟΓΡΑΦΙΚΩΝ ΔΙΑΓΡΑΜΜΑΤΩΝ Γ.Υ.Σ.:
6355_8, 6356_7, 6365_2, 6366_1
ΚΛΙΜΑΚΑ 1: 5.000

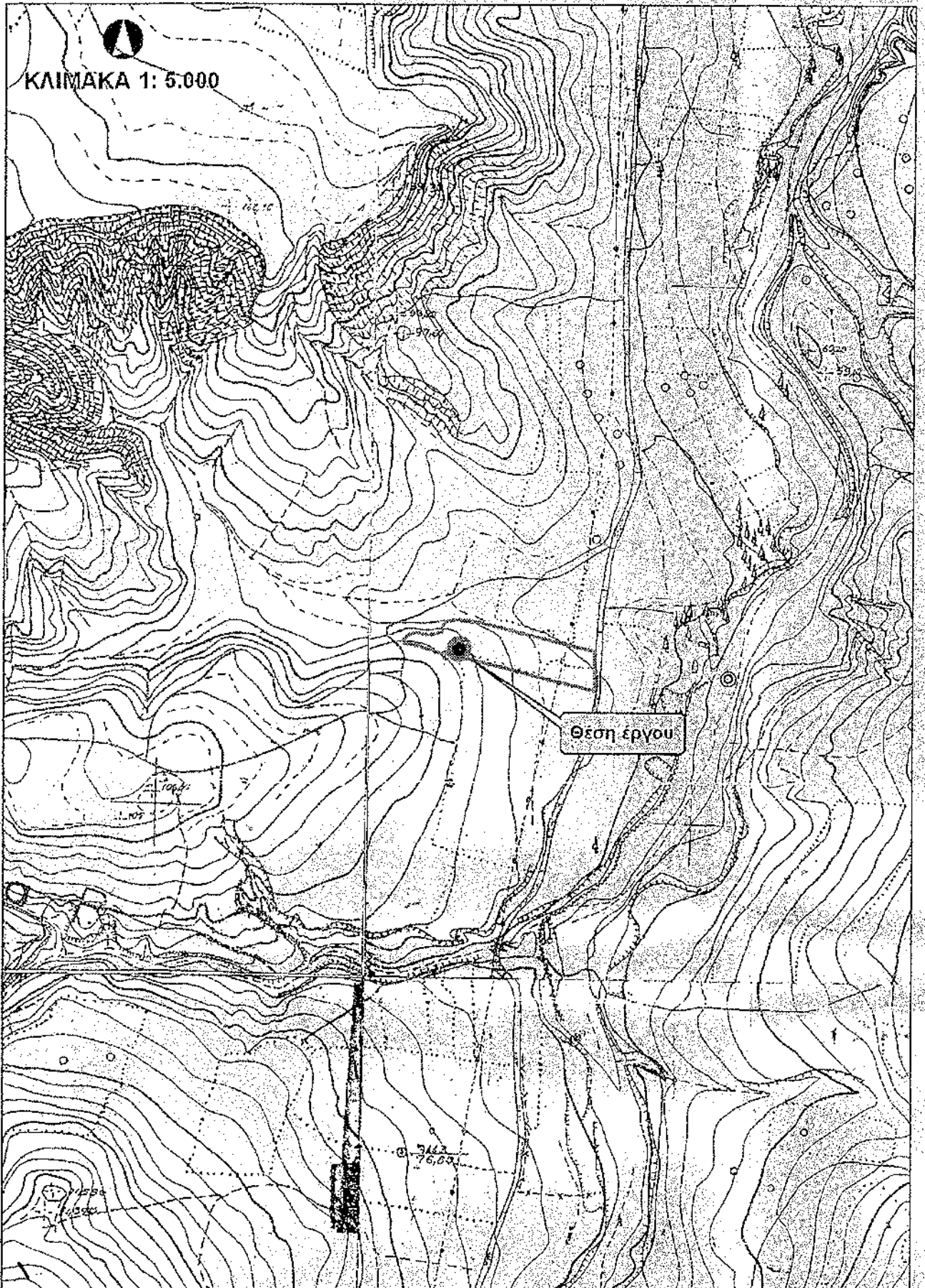

ΔΟΡΥΦΟΡΙΚΗ ΑΠΕΙΚΟΝΙΣΗ ΠΕΡΙΟΧΗΣ
ΚΛΙΜΑΚΑ 1: 2.500

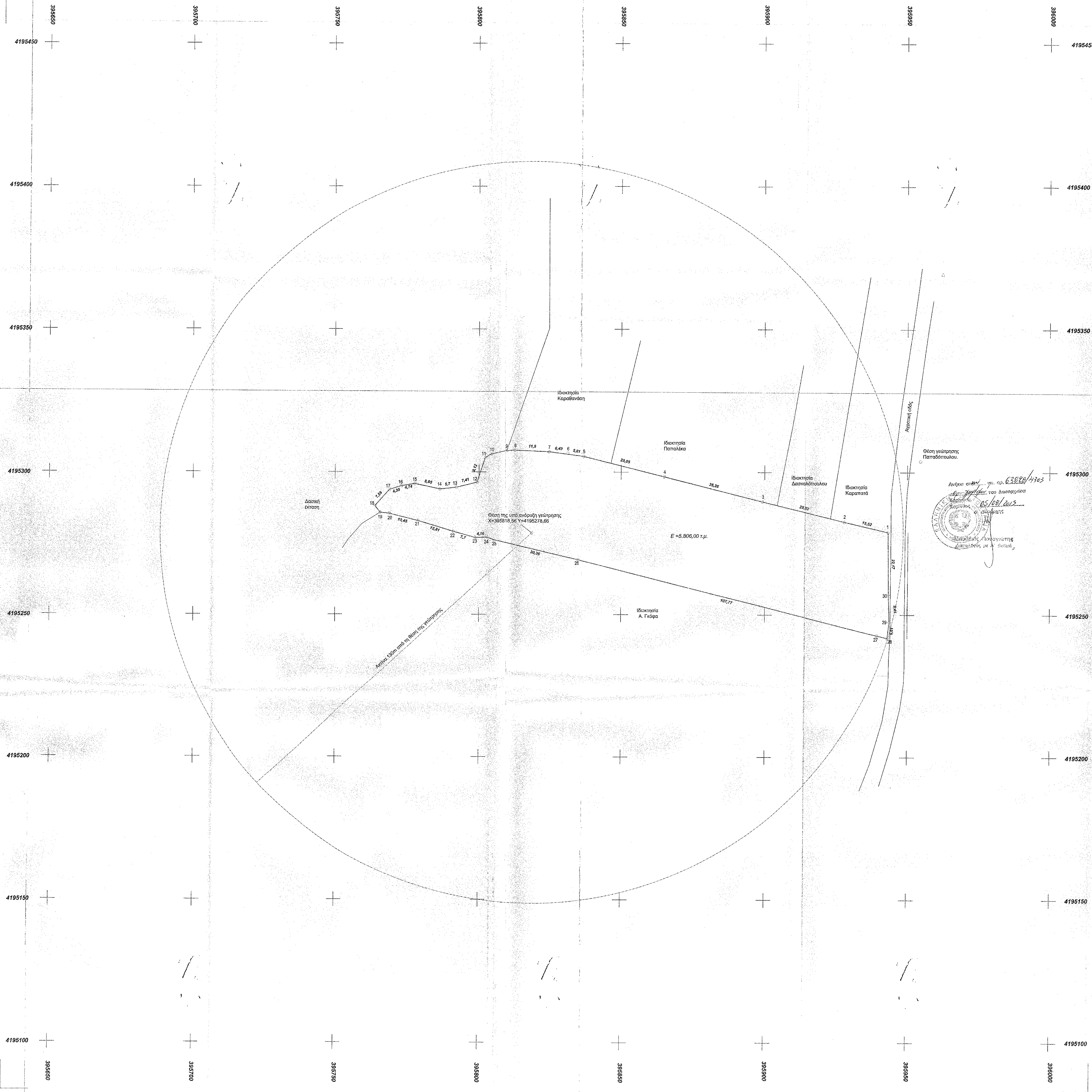
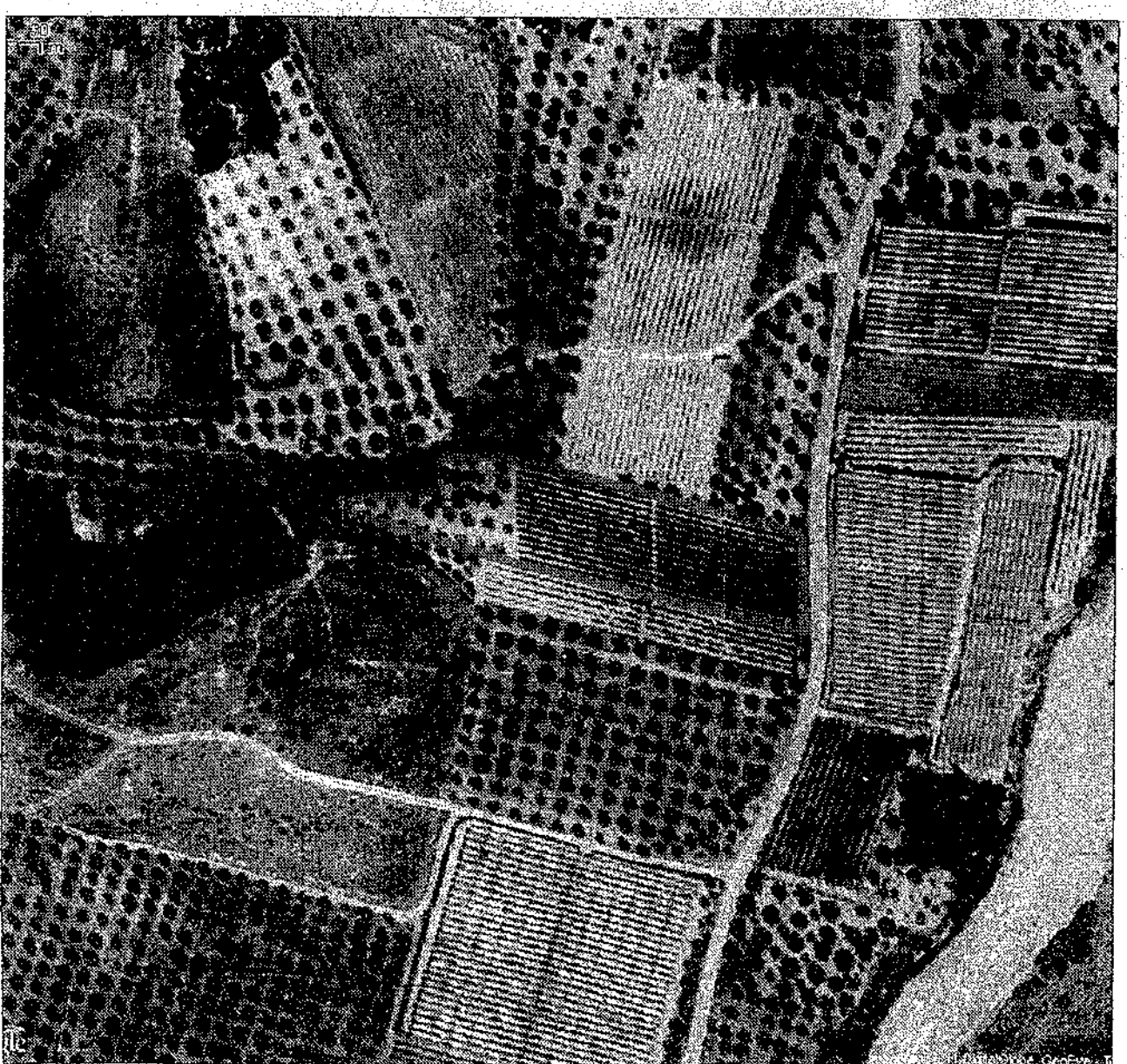

ΔΗΛΩΣΗ ΜΗΧΑΝΙΚΟΥ

Τα όρια που ελαττωθήσαν είναι ορθά και υποδείχθησαν στο έδαφος στο τοιχοθέτη που εγκρίθησαν.
Το μετ. το σταθμό 1.2.3.4... 30,1 γήπεδο Παναγιώτης Σωτήριος Αργυρόπουλος
Εκ. αριθμό 5.806,00 τ.μ. Βάσει των μετρήσεων που έγιναν, στη θέση
"Καμάρα - Ράχιανη" Δημοτικής Ενότητας Άσσου - Λεχαιού, Δήμος Κορινθίων.

Οκτώβριος 2011 Ο Μηχανικός

ΣΥΝΤΕΤΑΓΜΕΝΕΣ ΚΟΡΥΦΩΝ ΓΗΠΕΔΟΥ
ΚΡΑΤΙΚΟ ΣΥΣΤΗΜΑ ΕΓΣΑ 87

	X	Y
1	395943.272	4195279.008
2	395928.186	4195282.636
3	395899.206	4195289.713
4	395865.041	4195298.427
5	395836.864	4195305.477
6	395831.166	4195306.276
7	395824.697	4195307.073
8	395812.809	4195307.641
9	395809.870	4195307.492
10	395804.304	4195306.274
11	395802.180	4195305.013
12	395799.310	4195296.357
13	395792.124	4195294.550
14	395786.451	4195293.952
15	395777.717	4195295.886
16	395773.046	4195295.100
17	395768.850	4195293.793
18	395763.836	4195288.094
19	395765.637	4195285.787
20	395768.790	4195285.437
21	395778.914	4195282.857
22	395791.168	4195279.115
23	395798.567	4195276.985
24	395802.721	4195277.150
25	395805.371	4195276.195
26	395834.923	4195269.246
27	395939.396	4195242.782
28	395943.025	4195241.864
29	395943.697	4195247.435
30	395943.427	4195256.836

ΕΜΒΑΔΩΝ ΓΗΠΕΔΟΥ
Ε = 5.806,00 τ.μ.

Εργοδότης
Σωτήριος Αργυρόπουλος

Έργο
Αποτίπωση αγροτεμαχίου

Θέση
"Καμάρα - Ράχιανη"
Δημοτική Ενότητα Άσσου - Λεχαιού
Δήμος Κορινθίων

Μελετητής

Γεώργιος Παν. Δασκαλάκης
Πτυχιούχος πολιτικός μηχανικός Τ.Ε.

Θέμα Σχεδίου
Τοπογραφικό διάγραμμα

Κλίμακας **1:500** Αριθμός Σχεδίου **T.1**

Χρόνος Μελέτης **Οκτώβριος 2011**

Έλεγχος **Σφραγίδα - Υπογραφή**